

MIT MADEIRA,
PORTO SANTO &
AZOREN

OLIMAR

WO URLAUB
NOCH ECHT IST
SEIT 1972



1

SEIT 1972

Die Nr. 1
für Portugal

DAS IST PORTUGAL!

2025

DAS IST PORTUGAL!

Wie kaum ein zweites Land auf unserem Planeten vereint Portugal große landschaftliche Gegensätze und spannende Kulturschätze aus einer fast 900 Jahre alten, stolzen Geschichte auf verhältnismäßig kleiner Fläche: schroffe Steilküsten mit imposanten Riesenwellen, weites, flaches Land, so weit das Auge reicht, dazu unglaublich schöne Strände und lebendige Metropolen voller Kunst und Kulinarik. Kurz: Es gibt (fast) nichts, was es in Portugal nicht gibt. Nur eines werden Sie in Portugal gewiss nicht finden – Langeweile!

2



OLIMAR



*Liebe Leserinnen
und Leser!*

Bem-vindos, herzlich willkommen zur neuen Ausgabe unseres Katalogs »Das ist Portugal! 2025«. Auf den folgenden Seiten nehmen wir Sie kreuz und quer mit durch unser Herzensreiseland am Atlantik. Freuen Sie sich unter anderem auf ein umfangreiches, persönlich und liebevoll zusammengestelltes Hotel- und Erlebnisreisenprogramm, das Ihnen vom Norden über den Alentejo bis hin zur Algarve sowie auf Madeira, Porto Santo und den Azoren Portugals schönste Ecken ganz entspannt näher bringt. Ob per Mietwagen, E-Bike, im Rahmen einer Wanderung oder in einer Gruppe per Bus – hier ist für jeden Reisetyp das Richtige dabei. Und auch unsere Städtereisen können sich wirklich sehen lassen! Profitieren Sie zudem hier von unserem umfangreichen Insiderwissen und entdecken Sie die Highlights der Metropolen Lissabon und Porto aus unseren schönsten Unterkünften heraus. Unser attraktives Ausflugsprogramm rundet Ihren City-Trip perfekt ab!

Ganz besondere Hotels, darunter auch die prächtigen Pousadas (S. 14) und Solares (S. 15) sowie versteckte Schätze in Portugals Countryside-Regionen (S. 9), erwarten Sie über das gesamte portugiesische Festland und natürlich über die einmalige Inselwelt verteilt. Ganz nach dem OLIMAR Motto »authentisch, persönlich und echt« können Sie sich hier wie immer auf die gewohnt gute Qualität, die reibungslose Organisation sowie den exzellenten Service unserer langjährigen Partnerinnen und Partner vor Ort verlassen.

Lassen Sie sich von unserem neuen Katalog inspirieren und schauen Sie gern in Ihrem Reisebüro sowie auf olimar.com vorbei. Auf unserem Blog finden Sie zudem tolle Insidertipps rund um Ihr Lieblingsreiseland (olimar.com/blog). Wir freuen uns auf Sie!

Ihr OLIMAR Team

DAS IST PORTUGAL! 2025

4

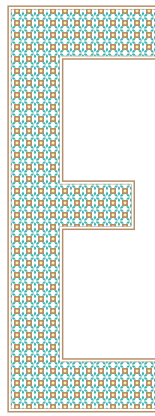
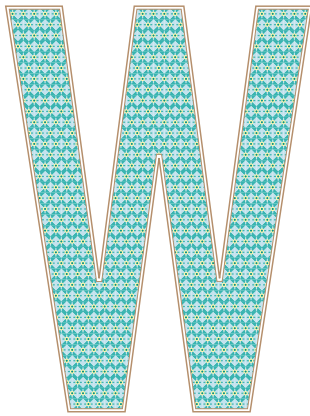

WARM UP

6

7 gute Gründe für einen Urlaub mit OLIMAR

8

A-Z: Das ist Portugal

14

Pousadas

15

Solares

ERLEBNISREISEN

16

Erlebnisreisen

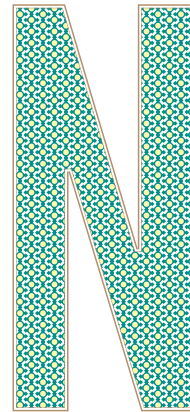

METROPOLLEN

64

Ausflüge & Städtereisen

NORD- UND MITTELPORTUGAL

76

Hotels

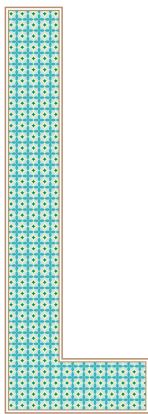

LISSABONS KÜSTEN

86
Hotels

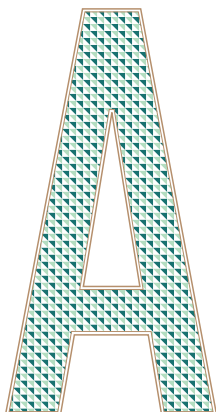

ALENTEJO

98
Hotels

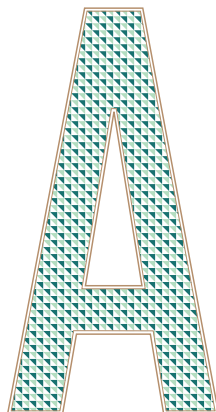

ALGARVE

108
Traumstrände
110
Ausflüge & Hotels



MADEIRA UND
PORTO SANTO

138
Madeirawein
140
Ausflüge & Hotels

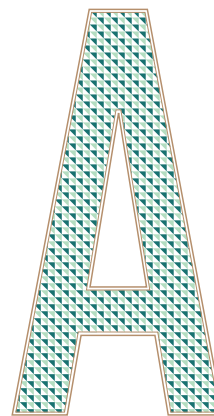

AZOREN

170
Ausflüge & Hotels

REISEINFOS

184
Mietwagen
185
Transfers
186
Allgemeine Reiseinformationen
188
Allgemeine Reisebedingungen
190
Impressum

OLIMAR
PREIS-INFO

Auf den Hotelseiten finden Sie Tabellen mit Preisen zu den gängigen Zimmertypen. Aus Platzgründen können wir nicht alle Zimmertypen und Belegungen ausschreiben. Bitte beachten Sie, dass sich Zimmerpreise in Abhängigkeit von Buchungszeitraum und Auslastung ändern können; die abgedruckten Preise gelten zum Zeitpunkt der Drucklegung des Katalogs. Bei einer Nur-Hotel-Buchung (keine Pauschalreise) fällt in den meisten Zielgebieten eine Buchungsgebühr von ca. 10 Euro pro Person an. Fast alle Hotels sind auch als Pauschalreise buchbar (inkl. Flug und Transfer oder Mietwagen). Die Preise hierfür erfahren Sie in Ihrem Reisebüro oder auf olimar.com. Alle Preise sind in Euro angegeben. Für Gäste in der Schweiz gelten die Preise mit einem Umrechnungskurs von 1:1 auch in CHF.

50
SEIT 1972
OLIMAR

SIEBEN GUTE GRÜNDE

mit OLIMAR nach
Portugal zu reisen



Ein Urlaub in Portugal ist immer eine gute Idee.
Vor allem dann, wenn Sie neben schönsten Stränden,
bestem Wetter und kulinarischen Genüssen von diesen
Vorteilen made by OLIMAR profitieren:

1

WIR KENNEN
UNS AUS

Über 50 Jahre Erfahrung und Kompetenz: Wir sind seit 1972 der Experte für Reisen nach Portugal! Wir bieten nur Reisen und Unterkünfte an, die wir kennen und selbst buchen würden. In unserem Service-Center sowie in Ihrem Reisebüro beraten wir Sie gern ausführlich und persönlich!

2

WIR SIND FLEXIBEL

Fast alles ist miteinander kombinierbar: Designen Sie sich einen Traumurlaub ganz flexibel nach Ihren Wünschen: Ob Flug, Hotel, Ausflug oder Transfer – jede Einzelleistung ist bei uns individuell buchbar. Das gilt auch für unsere attraktiven Mietwagenreisen, mit denen Sie Portugal individuell und unabhängig für sich entdecken können. Gern reservieren wir Ihre Unterkünfte dabei für Sie vorab!

3

WIR SCHNÜREN
IHR URLAUBSPAKET

Lehnen Sie sich entspannt zurück und genießen Sie Ihren Urlaub: In unseren Pauschalreise-Paketen sind nicht nur Flug und Unterkunft inbegriffen. Sie profitieren auch von einem maximalen Kundenschutz sowie unserem komfortablen Transferservice per Taxi, Mini- oder Shuttlebus oder inkludiertem Mietwagen.

4

WIR SCHREIBEN
SICHERHEIT
GROSS

Bei einer Buchung über OLIMAR können Sie sich auf die Vorteile einer Veranstalterreise verlassen: Dazu gehören neben einem Ansprechpartner vor und nach der Reise sowie vor Ort natürlich auch die Reisepreisabsicherung sowie das für Ihren Urlaub geltende deutsche Reiserecht. In Kooperation mit unserem Partner Hanse-Merkur bieten wir darüber hinaus mehrere maßgeschneiderte Reiseschutz-Varianten, die Sie bequem online buchen können. Auch top: Portugal ist eines der sichersten Länder der Welt. Beim jährlichen Ranking des Global Peace Index liegt Portugal im Jahr 2024 auf dem siebten Platz!

5

WIR LIEBEN
UNSEREN
CONCIERGE-
SERVICE FÜR IHRE
SONDERWÜNSCHE

Geht nicht? Gibt's bei uns nicht! Gern organisieren wir gegen einen Aufpreis Ihre Extrawünsche: Von der Ballonfahrt im Alentejo über Weintouren und Picknicks im außergewöhnlichen Ambiente bis hin zu E-Bike-Touren, Theaterkarten, Wunschzimmer im Hotel, Golf-Startzeiten und vieles mehr ist fast alles machbar! Auf Wunsch bieten wir gegen Gebühr auch individuelle Reiseausarbeitungen an. Sprechen Sie uns an!

6

WIR HABEN
HANDVERLESENE
UNTERKÜNFTE &
ERLEBNISREISEN

Über 900 persönlich ausgewählte Unterkünfte von Strandhotels, Apartmentanlagen, Golf- und Luxusresorts über Boutiquehotels, Land- und Weingüter bis hin zu traditionsreichen Herrenhäusern, Quintas, Solares und Pousadas warten auf Sie. Werfen Sie auch einen Blick auf unsere rund 75 persönlich zusammengestellten Erlebnisreisen. Hier ist von Bus- und Mietwagentouren über Wander- und E-Bike-Reisen bis hin zu Urlauben mit kulinarischem Schwerpunkt für jeden Geschmack etwas Passendes dabei! • Mehr Infos unter olimar.com/erlebnisreisen

7

WIR LEGEN
WERT AUF
NACHHALTIGKEIT

Wir sind nicht nur mehrfach durch TourCert zertifiziert und Gründungsmitglied von KlimaLink, sondern bieten auch in Kooperation mit dem Reise-Startup FAIRWEG® eine umfassende Auswahl nachhaltig zertifizierter Unterkünfte auf unserer Website an! • Mehr Infos unter olimar.com/hotels/nachhaltig

Sie möchten mehr ...

... über OLIMAR erfahren?
Dann schauen Sie doch mal auf
olimar.com/ueber-uns vorbei!

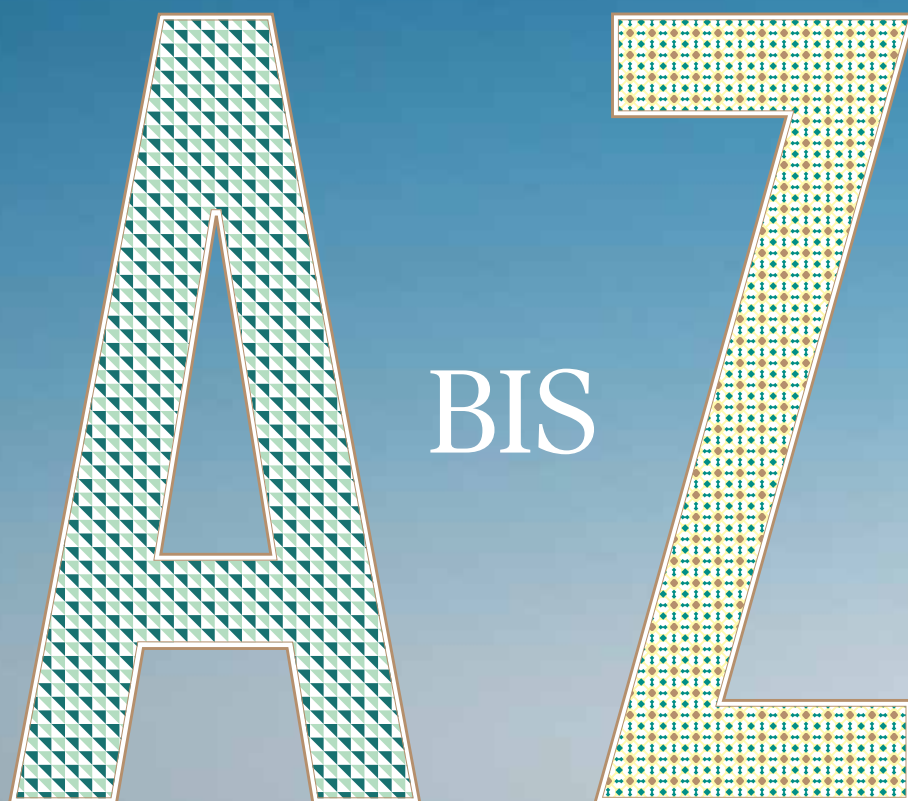

DAS IST PORTUGAL!

Kommen Sie mit auf einen Streifzug durch Portugal und entdecken Sie Land und Leute in einer kurzweiligen, unterhaltsamen Form noch einmal neu! Haben Sie schon Ginjinha gekostet, einen Elevador benutzt oder von Xisto-Dörfern gehört? Wir haben von A bis Z Schönes und Wissenswertes aus ganz Portugal für Sie zusammengetragen.



A

AZULEJOS

Die farbenfrohen Keramikfliesen zieren Fassaden, Kirchen und Häuser in ganz Portugal und sind ein unverwechselbares Wahrzeichen des Landes. Tipp: Bitte nicht auf Flohmärkten kaufen, zu oft werden sie illegal von Hauswänden abgeschlagen!



B

BACALHAU

Der Nationalfisch Portugals wird in unzähligen Variationen zubereitet, von gebraten über gegrillt bis zu gekocht. Berühmte Gerichte sind z. B. Bacalhau à Brás und Bacalhau com Natas.

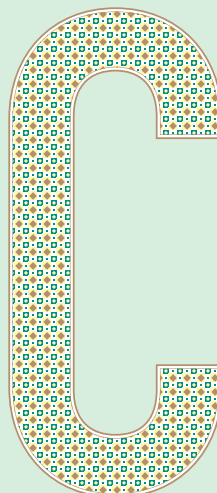

COUNTRYSIDE

Unser Geheimtipp für Sie!

Das absolut abwechslungsreiche, von einzigartiger Natur und berauschenden Kulturstätten geprägte Hinterland Portugals ist definitiv mehr als eine Reise wert. Wer es einmal besucht hat, will immer wieder dorthin zurück. Doch wo genau ist eigentlich die »Countryside« Portugals? Ganz einfach: Das Hinterland befindet sich dort, wo der Tourismus noch nicht die Oberhand gewonnen hat, wo sich Portugal noch treu geblieben ist und seine Traditionen und die Natur in Ehren hält. Mitunter kann das nur 15 Kilometer von den Ballungszentren der Küste entfernt sein – und je weiter man

nach Osten in Richtung der Grenze zu Spanien reist, desto authentischer (aber mitnichten hinterwälderischer!) wird es. Von den unendlichen Weiten des Alentejos über wunderschöne Gebirge wie die Serra da Estrela und Serra de Monchique, vom unberührten Fischerpfad an der Küste über barocke Wallfahrtskirchen, altehrwürdige Universitätsstädte und absolut besondere Unterkünfte wie Solares und Pousadas, vom originären Soul Food bis zu hochkarätigen Weinregionen und vor allem von Ruhe bis zu echter Entschleunigung ist Urlaub hier noch wirklich authentisch.





10

G

GINJINHA

Der Likör aus Sauerkirschen ist ein beliebtes Souvenir aus Portugal und wird oft in kleinen Schokobechern serviert.

H

HIERONYMITENKLOSTER

Das beeindruckende Kloster in Belém (Lissabon) ist ein Meisterwerk der manuelinischen Architektur und beherbergt die Gräber von Vasco da Gama und Luís de Camões.



D

DOUROTAL

Das UNESCO-Weltkulturerbe ist berühmt für seine Portweinproduktion und seine malerischen Landschaften mit Weinbergen und -terrassen sowie traditionellen Dörfern.

F

FADO

Portugals weltberühmte, melancholische Musik erzählt berührend schöne und tragische Geschichten von Liebe, Sehnsucht und dem harten Leben auf See. Fado wurde 2011 von der UNESCO als immaterielles Kulturerbe der Menschheit anerkannt.

E

ELEVADORES

Vor allem in Lissabon, aber auch in Porto oder Braga z. B. verbinden diese im weitesten Sinne »Aufzüge« höher und tiefer gelegene Stadtteile miteinander.



I

ILHA DE TAVIRA

Eine vorgelagerte Sandinsel im Naturschutzgebiet der Ria Formosa, bekannt für ihre unberührten Strände, das klare Wasser und die ruhige Atmosphäre.



J

JAKOBSWEG

Eine historische Pilgerroute, die von Portugal nach Santiago de Compostela in Spanien führt: wunderschöne Landschaften, charmante Dörfer und historische Städte inklusive!

K

KORK & KERAMIK

Kork und Keramik sind in Portugal von großer kultureller und wirtschaftlicher Bedeutung. Hochwertige Korkverschlüsse und Accessoires sowie Fliesen und Geschirr sind international bekannt.



L

LISSABON

Die boomende Hauptstadt Portugals fasziniert ihre Besucher nicht nur mit wunderschönen Aussichten, sondern auch mit einer faszinierenden Kultur- und Gastroszene!



M

MADEIRA

Madeira, die wunderschöne Insel inmitten des Atlantiks, ist berühmt für ihre üppige Vegetation, spektakuläre Landschaften und den einzigartigen Madeirawein (mehr dazu ab S. 136).



N

NAZARÉ & RIESENWELLEN

Das Surferparadies an der Westküste Portugals ist berühmt für seine riesigen Wellen, die bis zu 30 Meter hoch werden können. Wer sie sehen will, sollte zwischen Oktober und März vorbei kommen.

O

ÓBIDOS

Die malerische, mittelalterliche Stadt ist ein beliebtes Touristenziel mit gut erhaltener Stadtmauer, verwinkelten Gassen und einer beeindruckenden Burganlage. Besucher schätzen das historische Flair, die charmanten Cafés und die kleinen Geschäfte, die lokale Handwerkskunst anbieten.



12

P

PRAIA

Die unzähligen, herrlichen Strände (»praias«) an der langen Küste Portugals sind einer schöner als der andere. Wer sich inspirieren lassen möchte, sollte hier vorbeischauen: olimar.com/blog/portugals-straende/

R

RIA FORMOSA

Das Naturschutzgebiet an der Algarve ist berühmt für seine idyllischen Lagunen, weitläufigen Salzwiesen und eine reiche Tierwelt, u. a. rosafarbene Flamingos. Besucher können hier seltene Vogelarten beobachten, lange Spaziergänge durch die unberührte Natur unternehmen und die Ruhe der einzigartigen Landschaft genießen.

S

SAUDADE

Ein portugiesisches Gefühl, das kaum in andere Sprachen zu übersetzen ist. Am besten lässt es sich als eine tiefe Mischung aus Sehnsucht, Melancholie, Nostalgie und einem Hauch von Wehmut beschreiben.

Q

QUINTA DO LAGO

Ein luxuriöses Resort und Wohngebiet an der Algarve mit erstklassigen Hotels, Villen, Restaurants und preisgekrönten Golfplätzen.



T

TEJO

Der längste Fluss der Iberischen Halbinsel fließt durch Spanien und Portugal, bevor er bei Lissabon in den Atlantischen Ozean mündet.



U

UNESCO WELTERBE-STÄTTEN

Portugal beherbergt 17 beeindruckende UNESCO-Welterbestätten, wie z. B. den Torre de Belém in Lissabon (siehe Bild oben). Sie reichen von historischen Städten und prächtigen Klöstern bis hin zu majestätischen Palästen und atemberaubenden Landschaften.



V

VINHO VERDE

Der junge (»grüner Wein«), leicht spritzige Weißwein aus dem Norden Portugals ist ein erfrischendes Getränk an heißen Sommertagen.

W

WALE & DELFINE

Auf den Azoren können verschiedene Populationen von Walen und Delfinen beobachtet werden und das sogar ganzjährig! Übrigens: Delfine gibt es auch in der Nähe von Lissabon zu sehen und zwar in der Mündung des Sado-Flusses südlich der Hauptstadt.



X

XISTO

Die sehenswerten Schieferdörfer in Portugal (»Aldeias do Xisto«) zeichnen sich durch ihre traditionelle Bauweise mit Schiefergestein aus, das nicht nur für die Häuser, sondern auch für die Straßen und Wege verwendet wird.



Y

YACHT

Die Orte Cascais und Vilamoura sind exklusive Hotspots in Portugal, die für ihre erstklassigen Yachthäfen und die beeindruckende Anzahl an Luxusyachten weltweit bekannt sind.

Z



ZEIT FÜR URLAUB IN PORTUGAL

Am besten mit OLIMAR! Die Vorteile einer Reise mit uns finden Sie hier im Katalog auf den Seiten 6 und 7.

POUSADAS – EINE KLASSE FÜR SICH

Sie wollten schon immer mal in einer königlichen Schloss-Burg
oder in einer Mönchszelle eines Klosters übernachten?
Kein Problem in Pousadas, Portugals Vorzeige-Hotels
mit reichlich historischem Ambiente!

1 Nacht im
Doppelzimmer
mit Frühstück
p. P. schon ab

53 €

1

Pestana Palácio do Freixo

2

Pousada Castelo Óbidos

3

Pousada Palácio de Estói



1



2



3

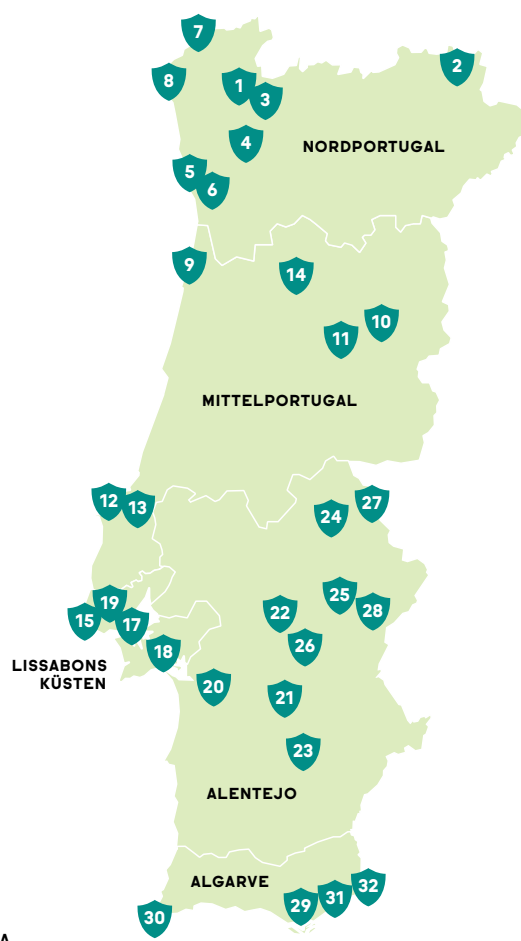

14

PORTO & NORDPORTUGAL

- 1 Amareis: Pousada Mosteiro Amareis / OPOP08
- 2 Bragança: Pousada Bragança / OPOP12
- 3 Gerês: Pousada Caniçada / OPOP03
- 4 Guimarães: Pousada Mosteiro Guimarães / OPOP06
- 5 Porto: Pousada do Porto – Rua das Flores / OPOP69
- 6 Porto: Pestana Palácio do Freixo / OPOP67
- 7 Valença: Pousada Valença / OPOP02
- 8 Viana do Castelo: Pousada Viana do Castelo / OPOP07

MITTELPORTUGAL

- 9 Aveiro: Pousada Ria / OPOP23
- 10 Belmonte: Pousada Convento Belmonte / OPOP13
- 11 Covilhã: Pousada Serra da Estrela / OPOP68
- 12 Óbidos: Pousada Castelo Óbidos / LISP22
- 13 Óbidos: Pousada Vila Óbidos / LISP23
- 14 Viseu: Pousada Viseu / OPOP66

LISSABON & LISSABONS KÜSTE

- 15 Cascais: Pestana Cidadela Cascais / LIS636
- 16 Lissabon: Pousada de Alfama / LISP34
- 17 Lissabon: Pousada de Lisboa – Praça do Comércio / LIS825
- 18 Palmela: Pousada Castelo Palmela / LISP32
- 19 Queluz: Pousada Palácio Queluz / LISP33

ALENTEJO

- 20 Alcácer do Sal: Pousada Castelo Alcácer do Sal / LISP56
- 21 Alvíto: Pousada Castelo Alvíto / LISP51
- 22 Arraiolos: Pousada Convento Arraiolos / LISP54
- 23 Beja: Pousada Convento Beja / LISP52
- 24 Crato: Pousada Mosteiro Crato / LISP53
- 25 Estremoz: Pousada Castelo Estremoz / LISP45
- 26 Évora: Pousada Convento Évora / LISP44
- 27 Marvão: Pousada Marvão / LISP47
- 28 Vila Viçosa: Pousada Convento Vila Viçosa / LISP55

ALGARVE

- 29 Estói: Pousada Palácio de Estói / FAOP60
- 30 Sagres: Pousada Sagres / FAOP62
- 31 Tavira: Pousada Convento Tavira / FAOP57
- 32 V.R.Sto. Antonio: Pousada de Vila Real de Santo Antonio / FAOP58

MADEIRA & AZOREN

- 33 Câmara de Lobos: Pestana Churchill Bay / FNC346
- 34 Angra do Heroísmo: Pousada Forte Angra do Heroísmo / TER329
- 35 Horta: Pousada Forte da Horta / HOPR70

Weitere Informationen und Preise erhalten Sie in
Ihrem Reisebüro oder unter olimar.com/pousadas

SOLARES – ZU GAST BEIM GRAFEN

Einst von den angesehensten Familien Portugals erbaut und bewohnt, können Sie heute in den sorgfältig restaurierten Solares Urlaub in einem überaus charmanten Mix aus historischem Flair und modernem Komfort machen!

1 Nacht im
Doppelzimmer
mit Frühstück
p. P. schon ab

51 €



1



2



3



15

1

Casa de Mogofores

2

Paço de Calheiros

3

Casa do Terreiro do Poço

PORTO UND NORDPORTUGAL

- 1 Ponte da Barca: Casa da Portela de Sampriz / OPOS92
- 2 Celorico de Basto: Casa de Canedo / OPOS38
- 3 Guimarães: Casa de Sezim / OPOS22
- 4 Guimarães: Casa do Ribeiro / OPOS53
- 5 bei Vila Real, Casa de Vilarinho de São Romão / OPOS10
- 6 Viana do Castelo: Casa do Ameal / OPOS36
- 7 Ponte de Lima: Casa do Anquião / OPOS16
- 8 Ponte de Lima: Paço de Calheiros / OPOS20
- 9 Ponte de Lima: Quinta do Ameal / OPOS95
- 10 Sabrosa: Quinta da Veiga / OPOF84
- 11 Viana do Castelo: Quinta do Monteverde / OPOS02
- 12 Lamego: Casa Santo António de Britiande / OPOSS0
- 13 bei Lamego: Quinta do Terreiro / OPOS93
- 14 Correlhã: Quinta da Agra / OPOS56

MITTELPORTUGAL

- 15 Trancoso: Solar Sampaio e Melo / OPOS84
- 16 Luso-Mealhada: Vila Duparchy / OPOS29
- 17 Anadia: Casa de Mogofores / OPOS45
- 18 São Pedro do Sul: Casa do Condado de Beirós / OPOS39
- 19 Peniche: Casa do Castelo / LISS25
- 20 Ourém: Quinta da Alcaidaria Mór / LISS09
- 21 Sertã: Albergue do Bonjardim / OPOS58

ALENTEJO

- 22 Borba: Casa do Terreiro do Poço / LISS22
- 23 Castro Verde: Casa dos Castelejos / FAOS14
- 24 Beja: Monte da Corte Ligeira / FAOS08

Weitere Informationen und Preise erhalten Sie in Ihrem Reisebüro oder unter olimar.com/solares

Lust auf mehr?

Entdecken Sie die Pousadas oder Solares im Rahmen einer unserer vielfältigen Mietwagen-Rundreisen (olimar.com/rundreisen), oder stellen Sie sich Ihre eigene Rundreise zusammen!



ERLEBNISREISEN



Für Genießer

Kennen Sie schon unsere Erlebnisreisen mit kulinarischem Schwerpunkt? Auf exquisiten Streifzügen lernen Sie bei diesen Land und Leute mal von einer ganz anderen Seite kennen! (olimar.com/kulinarische-reisen)

LAND & LEUTE ERLEBEN

Es gibt wohl kaum eine Reiseform, mit der Sie so gut geplant und gleichzeitig völlig ungezwungen das Besondere und Authentische Ihres Traumreiselandes entdecken können. Gehen Sie mit OLIMAR auf Erlebnisreise!

In der Gruppe

Ob mit der Großfamilie, mit Freunden, mit dem Sportverein, einer Glaubensgemeinschaft oder Ihrem Unternehmen: Wir stellen Ihnen gern Ihre persönliche Erlebnisreise für eine ganze Gruppe zusammen. • Mehr dazu unter olimar.com/gruppenreise



»Wenn du denkst, Abenteuer seien gefährlich, versuche es mit Routine. Diese ist tödlich.«

PAULO COELHO



Unterwegs mit dem E-Bike

Wer gern mit dem Rad auf Tour geht, der sollte einen Blick auf unsere Erlebnisreisen per E-Bike durch die schönsten Ecken Portugals werfen! Ihre Unterkünfte reservieren wir für Sie vorab, Rad und Ausrüstung sind im Preis bereits inbegriffen und Ihr Gepäck wird bequem von Unterkunft zu Unterkunft transportiert (S. 44-46).

17

9 ganz unterschiedliche Arten von Erlebnisreisen

haben wir im OLIMAR-Programm. Von Aktivreisen mit Wander- oder Bike-Fokus über Inselhopping bis hin zu kulinarischen Reisen und Städtetrips ist in unserem umfangreichen Erlebnisreisen-Programm für jeden etwas dabei.



Aktivreisen



Bahnreisen



Busreisen



Familienreisen



Inselhopping



Kreuzfahrten



Kulinarische Reisen

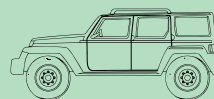

Mietwagenreisen



Städtetrips



18

Busreise

DIE HÖHEPUNKTE PORTUGALS

Von Porto über Lissabon an die Algarve mit erlebnis- und genussreichen Besichtigungen

Wer Portugal kompakt und komfortabel entdecken möchte, ist mit dieser einwöchigen Bus-Rundreise (garantierte Durchführung, Gruppengröße ca. 25 Personen) bestens beraten. Zwischen Porto und Faro erwarten Sie die schönsten Höhepunkte des Landes. Freuen Sie sich auf einzigartige Kulturschätze sowie auf den ein oder anderen kulinarischen Klassiker, der auf keiner Portugalreise fehlen darf. Los geht es in der faszinierenden Metropole Porto, einer Stadt, die von ihrer Panoramalage am Douro-Fluss profitiert und ihre Besucher mit zahlreichen Sightseeing-Klassikern begeistert. Neben der historisch bedeutsamen Stadt Guimarães sind wei-

tere unvergessliche Schätze des Nordens zweifelsohne die Städte Aveiro und Coimbra. In Aveiro, einem Ort mit reichlich maritimem Flair, gondeln Sie durch die Kanäle der Stadt, bevor es weiter nach Coimbra geht, die älteste Universitätsstadt des Landes. Nicht weniger faszinierend geht die Reise durch Mittelportugal weiter: Batalha und das imposante Kloster sowie die bezaubernde Stadt Óbidos mit ihrem mittelalterlichen Stadtkern werden Sie begeistern. Nach einem Tag in der Hauptstadt Lissabon führt Sie Ihr Weg in den Alentejo in die Stadt Évora, in deren historischem Zentrum Geschichtsliebhabern das Herz aufgehen wird! Abgeschlossen wird Ihre Reise an der sonnigen Algarve.

Inklusivleistungen

- 7 Übernachtungen in Standardzimmern: 2x Axis Porto Business & Spa Hotel, Porto; 1x Aeminium Coimbra Hotel, Coimbra; 2x Hotel 3K Europa, Lissabon; 1x Évora Hotel, Évora; 1x Hotel Baía Grande, Albufeira
- Verpflegung: Frühstück
- 5 Abendessen im Hotel
- 1 Abendessen in der Herança Magna
- Transfer ab Flughafen Porto/ bis Flughafen Faro
- Fahrt im modernen, klimatisierten Reisebus
- Ausflüge, Besichtigungen und Verkostungen laut Programm inkl. aller Eintrittsgelder
- qualifizierte, deutschsprachige Reiseleitung während der Rundreise



- 8 Tage ab Porto/bis Faro
- inkl. Frühstück und Transfers
- Preis pro Person im Doppelzimmer z.B. vom 30.04.-07.05. **schon ab 1.319 €**

TAG 1

Anreise. Ankunft am Flughafen von Porto und Transfer zu Ihrem Hotel. Abendessen im Hotel.

TAG 2

Porto und Guimarães. Die Höhepunkte einer vormittäglichen Panoramafahrt durch Porto sind Besuche der Börse mit ihrem prächtigen Maurischen Saal, der imposanten Kathedrale und einer Portweinkellerei mit anschließender Degustation. Der Nachmittag steht ganz im Zeichen einer der wichtigsten historischen Städte Portugals, Guimarães, in der Sie den UNESCO-geschützten Stadtkern und den Palast der Herzöge von Bragança besichtigen. Ihr Abendessen nehmen Sie während einer Folklore- und Fado-Darbietung in der Herança Magna ein und die Übernachtung erfolgt in Porto. **Strecke:** ca. 160 km

TAG 3

Aveiro und Coimbra. Den Vormittag verbringen Sie heute in der beliebten Küstenstadt Aveiro, bekannt als das portugiesische Venedig. Neben einer Fahrt mit einem stielichten Moliceiro (Gondel) durch die berühmten Kanäle der Stadt, haben Sie auch die Möglichkeit die bekannte Eiersüßspeise Ovos Moles zu verkosten. Im Anschluß fahren Sie in die altherwürdige Universitätsstadt Coimbra, in der Sie die berühmte St. Michael Kapelle der ältesten Universität des Landes besichtigen. Die Übernachtung erfolgt heute in Coimbra. Abendessen im Hotel. **Strecke:** ca. 150 km

TAG 4

Batalha und Óbidos. Nachdem Sie das imposante Kloster von Batalha bewundert haben, fahren Sie weiter in die Kleinstadt Óbidos, welche zum portugiesischen Nationalmonument erklärt wurde. Nach einem Bummel durch den mittelalterlichen Stadtkern können Sie den beliebten Sauerkirchlikör Ginjinha verkosten, bevor sie sich auf dem Weg in die Hauptstadt Portugals machen. Die Übernachtung erfolgt heute in Lissabon. Abendessen im Hotel. **Strecke:** ca. 230 km

TAG 5

Lissabon. Vormittags entdecken Sie bei einer Stadtrundfahrt sowohl die historische Innenstadt Lissabons als auch das Belém-Viertel mit seinen beeindruckenden Sehenswürdigkeiten: das Hieronymuskloster, den Turm von Belém und das Entdeckerdenkmal. Der Nachmittag steht Ihnen zur freien Verfügung. Entdecken Sie die Alfama, die gegenüberliegenden Stadtteile Bairro Alto und Chiado sowie den Vorzeige-Boulevard Avenida da Liberdade. Der einmalige Mix aus historischem Erbe und urbanem Lifestyle wird Sie begeistern.

TAG 6

Évora. Heute geht die Fahrt über Arraiolos nach Évora, der Distrikthauptstadt des nördlichen Alentejo. Sie bietet großartige Baudenkmäler aus zwei Jahrtausenden, und ihre wunderschöne Altstadt steht nicht von ungefähr auf der Liste des UNESCO-Weltkulturerbes.

Höhepunkte des heutigen Tages sind u.a. der römische Tempel, die romanische Kathedrale und die Kirche São Francisco mit ihrer gruseligen Knochenkapelle. Die Übernachtung erfolgt heute in Évora. Abendessen im Hotel.

Strecke: ca. 150 km

TAG 7

Lagos und Albufeira. Heute erreichen Sie die letzte Station Ihrer Rundreise, die Algarve. Nach einem Besuch der historischen Hafenstadt Lagos fahren Sie in den beliebten Touristenort Albufeira, wo sie ihre letzte Nacht verbringen werden. Abendessen im Hotel.

Strecke: ca. 300 km

TAG 8

Abreise. Transfer zum Flughafen von Faro oder individueller Verlängerungsaufhalt.

TERMINE

16.04. + 30.04. + 21.05. + 11.06. + 03.09. + 24.09.

HINWEISE

Änderungen vorbehalten

Preise pro Person		Code OPOX40	
A = 16.04. + 30.04. + 21.05. + 03.09. B = 11.06.			
Zimmer		Bel.	A B
DZ X		2	1319 1333
EZ X		1	1668 1686
Reisebüro-Info: ANF H. Auch als Pauschalreise mit Flug buchbar.			



20

Busreise

PORTUGAL DELUXE! EINZIGARTIGE HIGHLIGHTS FÜR KLEINERE GRUPPEN

Exklusives Programm mit Top-Hotels und zahlreichen Inklusivleistungen

Ein Rundum-Paket der Extraklasse genießen Sie auf dieser exklusiven Gruppenreise im Minibus (garantierte Durchführung ab vier Personen, maximal 14 Personen) von Porto bis an die Algarve, auf der Sie die schönsten Highlights Portugals erwarten. Nach Ihrer Ankunft in Porto können Sie sich nicht nur auf eine Tour durch diese faszinierende Stadt mit ihren zahlreichen Sehenswürdigkeiten freuen, sondern auch in einem Workshop die Herstellung von Portugals berühmten Blätterteigtörtchen, den Pastéis de Nata, erlernen. Überqueren Sie die zweitgrößte Fußgänger-Hängebrücke Europas und genießen Sie auf der anderen Seite des Douro-Flusses

ein Gläschen Portwein bei einer Verkostung. In Coimbra wird Sie nicht nur die imposante Barockbibliothek ins Staunen versetzen, bevor es über Batalha samt des bedeutsamen Klosters nach Lissabon geht. Lassen Sie diese facettenreiche Stadt zwischen faszinierender Geschichte und moderner, pulsierender Weltoffenheit auf sich wirken. Natürlich darf ein Abend bei Fado-Klängen hier nicht fehlen! Im Anschluss führt Sie Ihre Reise durch Portugals wunderschönes Hinterland, den Alentejo, nach Évora. Aufgeladen mit Eindrücken aus diesem kulturell und historisch bedeutenden Ort genießen Sie Ihren letzten Urlaubstag in Olhão an der sonnenverwöhnten Algarve.

Inklusivleistungen

- 10 Übernachtungen in Standardzimmern: 2x Axis Porto Club Hotel, Porto; 1x Vila Galé Douro Vineyards, Armamar; 1x Vila Galé Serra da Estrela, Manteigas; 1x Hotel Mondego, Coimbra; 2x Hotel Lisboa Plaza, Lissabon; 1x Vitória Stone Hotel, Évora; 2x Real Marina Hotel & Spa, Olhão
- Verpflegung: Frühstück
- 5 Abendessen in den Hotels (ohne Getränke), 1 Fado-Abendessen (inklusive Getränke)
- Transfer ab Flughafen Porto/ bis Flughafen Faro
- Deutschsprachige Reiseleitung
- Eintritte gemäß Programm
- 2 Bootstouren, 3 Weinverkostungen, Olivenölprobe und Süßspeisen-Kostprobe
- Workshop Pastéis de Nata
- Wanderung inkl. Käseprobe



- 11 Tage ab Porto/bis Faro
- inkl. Frühstück und Transfers
- Preis pro Person im Doppelzimmer z.B. vom 18.05.-28.05. **schon ab 3.649 €**

TAG 1

Anreise. Ankunft am Flughafen Porto und Transfer zum Hotel.

TAG 2

Porto. Sie beginnen den Tag mit einer vormittäglichen Panoramafahrt durch Porto, inklusive Besichtigungen der Börse und einer Portweinkellerei mit anschließender Degustation. Am Nachmittag erwartet Sie ein Pastel de Nata Workshop. Der Abend steht Ihnen zur freien Verfügung. Übernachtung in Porto.

TAG 3

Arouca, Douroal. Fahrt zur Ponte 516 Arouca, Europas zweitgrößter Fußgänger-Hängebrücke. Sie überquert die Schlucht des Flusses Paiva in 175 m Höhe. Anschließend Weiterfahrt nach Régua, eine Stadt am Ufer des Douro, wo Sie eine Vinho-Verde-Verkostung erwartet. Abendessen im Hotel. **Strecke:** ca. 170 km

TAG 4

Viseu, Serra da Estrela. Heute geht es weiter nach Viseu mit Besichtigung der Kathedrale. Anschließend Weiterfahrt in das Gebirge Serra da Estrela, das größte Naturschutzgebiet Portugals, mit einer Höhe bis zu 1.993 m. Abendessen im Hotel. **Strecke:** ca. 180 km

TAG 5

Serra da Estrela, Coimbra. Der Tag startet mit einer ca. 1,5-stündigen Wanderung mit anschließender Käseverkostung. Weiterfahrt

nach Coimbra; auf dem Weg halten Sie für eine Olivenölprobe. Der Abend steht Ihnen zur freien Verfügung. **Strecke:** ca. 130 km

TAG 6

Coimbra, Batalha, Lissabon. Der Vormittag steht ganz im Zeichen der Universitätsstadt Coimbra, in der Sie die Barockbibliothek und die St. Michael Kapelle der ältesten Universität des Landes besichtigen. Anschließend Weiterfahrt nach Batalha mit Besuch des Klosters, wo Sie auch eine kleine Kostprobe der Süßspeisen Doces Conventuais genießen können. Weiterfahrt nach Lissabon. Der Abend steht Ihnen zur freien Verfügung. **Strecke:** ca. 230 km

TAG 7

Lissabon. Bei einem geführten Halbtagesausflug steuern Sie das Belém-Viertel mit seinen beeindruckenden Sehenswürdigkeiten an: Hieronymuskloster, Turm von Belém und Entdeckerdenkmal. Danach geht es weiter in die historische Innenstadt Lissabons, wo Sie den Nachmittag zur freien Verfügung haben. Abends erwartet Sie ein Fado-Abend in einem typischen Restaurant in der Altstadt.

TAG 8

Setúbal, Évora. Fahrt über das Arrábida-Gebirge Richtung Setúbal, eine der schönsten Küstenlandschaften der Region. Danach startet die ca. 1-stündige Schifftour auf dem Rio Sado. Weiterfahrt in den Alentejo nach Évora. Abendessen im Hotel. **Strecke:** ca. 150 km

TAG 9

Évora, Olhão. Höhepunkte des heutigen Tages in Évora ist der Diana-Tempel und die Kirche São Francisco mit der Knochenkapelle. Nach einer Weinprobe steht die Weiterfahrt an die Algarve an. Der Abend steht Ihnen zur freien Verfügung. **Strecke:** ca. 240 km

TAG 10

Olhão. Heute lernen Sie etwas über die heimische Kultur beim Besuch des Marktes von Olhão am Vormittag, gefolgt von einer Bootstour im Naturpark der Ria Formosa. Abends Abschiedsessen im Hotel.

TAG 11

Abreise. Transfer zum Flughafen Faro und Rückreise.

TERMINE

18.05. + 07.09.

HINWEISE

- Änderungen vorbehalten
- Mindestteilnehmerzahl: 4 Personen (siehe Punkt 7 AGB)
- Maximalteilnehmerzahl: 14 Personen

Preise pro Person		Code OPOX41	
A = 18.05. B = 07.09.			
Zimmer		Bel.	A B
DZ X		2	3649 3755
EZ X		1	4185 4507
Reisebüro-Info: ANF H. Auch als Pauschalreise mit Flug buchbar.			



- 8 Tage ab/bis Lissabon
- inkl. Frühstück und Transfers
- Preis pro Person im Doppelzimmer z.B. vom 08.06.-15.06. **schon ab 1.433 €**

Busreise

KULTURJUWELEN ENTLANG DES PORTUGIESISCHEN JAKOBSWEGS

Die schönsten Kultur-Höhepunkte zwischen Lissabon und Santiago de Compostela

Diese 7-tägige Bus-Rundreise mit garantierter Durchführung und einer Gruppengröße von ca. 25 Personen führt Sie in einer Traumroute ab/bis Lissabon durch Nord- und Mittelportugal plus Santiago de Compostela – Besichtigung von diversen UNESCO-Weltkulturerbestätten und zahlreiche Nebenleistungen inklusive.

Inklusivleistungen

- 7 Übernachtungen in Standardzimmern: 2x Hotel Roma, Lissabon; 1x Holiday Inn Porto Gaia, Vila Nova de Gaia; 2x Hotel Guimarães, Guimarães; 1x Aeminium Coimbra Hotel, Coimbra; 1x Hotel Roma, Lissabon
- Verpflegung: Frühstück
- 5 Abendessen im Hotel
- Transfer ab/bis Flughafen Lissabon
- Fahrt im modernen, klimatisierten Reisebus
- Ausflüge und Besichtigungen laut Programm und alle Eintrittsgelder
- 50-minütige Douro-Bootsfahrt
- 3 Kostproben (Portwein, Ginjinha und Pastel de Nata)
- Besuch des Landgutes Quinta da Avelada
- Qualifizierte, deutschsprachige Reiseleitung während der Rundreise

TAG 1

Anreise. Ankunft in Lissabon und Transfer zu Ihrem Hotel.

TAG 2

Lissabon, Sintra. Am Vormittag besuchen Sie bei einer Stadtrundfahrt die Burg São Jorge und den Stadtteil Belém. Nachmittags unternehmen Sie einen Ausflug in die Palast- und Burgenstadt Sintra.

TAG 3

Óbidos, Porto. Vormittags Bummel durch die autofreien weißen Gassen des burggekrönten Städtchen Óbidos, bevor die Fahrt nach Porto fortgesetzt wird. Höhepunkte der nachmittäglichen Führung durch die Nordmetropole sind der Besuch der Börse, der Kathedrale und einer Portweinkellerei mit Degustation.

TAG 4

Braga, Guimarães. Nach einer Bootstour auf dem Douro Zwischenstopp in Braga mit Besichtigung der Altstadt und der Kathedrale. Anschließend Fahrt nach Guimarães, wo Sie durch den UNESCO-geschützten Stadtkern bummeln und die Burg und den Palast der Herzöge von Bragança besuchen.

TAG 5

Santiago de Compostela. Der heutige Ausflug führt nach Santiago de Compostela im spanischen Galicien – einem der größten Pilgerziele des Christentums. Dort besuchen Sie die

berühmte Kathedrale mit dem Grab des Apostels Jakob und spazieren durch die Altstadt.

TAG 6

Penafiel und Coimbra. Fahrt nach Penafiel und Besuch der Quinta da Avelada. Nachmittags Weiterfahrt nach Coimbra, wo Sie die berühmte Universität besichtigen.

TAG 7

Fátima und Lissabon. Fahrt zum Marienwallfahrtsort Fátima und Besuch der neuen Kathedrale und des größten Kirchenvorplatzes der Welt. Nachmittags geht es weiter Richtung Lissabon, wo Sie die letzte Nacht verbringen.

TAG 8

Abreise. Transfer zum Flughafen.

TERMINE

11.05. + 08.06. + 07.09. + 05.10.

HINWEISE

- Änderungen vorbehalten
- Gesamtstrecke: ca. 1.170 km

Preise pro Person Code **LISX45**

A = 11.05. + 08.06. + 07.09. + 05.10.

Zimmer	Bel.	A
DZ X	2	1433
EZ X	1	1730

Reisebüro-Info: ANF H. Auch als Pauschalreise mit Flug buchbar.



- 8 Tage ab Porto/bis Lissabon
- inkl. Frühstück und Transfers
- Preis pro Person im Doppelzimmer z.B. vom 05.04.-12.04. **schon ab 919 €**

Busreise

STÄDTEHIGHLIGHTS IN PORTO UND LISSABON

1-wöchige geführte Kombinationsreise Porto und Lissabon

Zwei auf einen Streich: An 3 Tagen in Porto und 4 Tagen in Lissabon erleben Sie alle Highlights der beiden Trendmetropolen Portugals im Rahmen von halbtägigen, geführten Ausflügen. Außerdem haben Sie viel Freizeit für Ihre eigenen Entdeckungen. Die Fahrt von Porto nach Lissabon erfolgt bequem und umweltfreundlich im Schnellzug Alfa Pendular.

Inklusivleistungen

- 7 Übernachtungen in Standardzimmern: 3x Vila Galé Porto, Porto; 4x Hotel 3K Europa, Lissabon
- Verpflegung: Frühstück
- Transfers ab/bis Flughafen sowie Transfers Hotel-Bahnhof-Hotel
- Fahrt im modernen, klimatisierten Reisebus
- Ausflüge und Besichtigungen inklusive aller Eintrittsgelder laut Programm
- Portweinprobe in Vila Nova de Gaia
- 50-minütige Rebelo Bootstour 6-Brücken Fahrt auf dem Douro
- Bahnticket für den Schnellzug Alfa Pendular ab Porto bis Lissabon (2. Klasse)
- Qualifizierte, deutschsprachige Reiseleitung bei den Ausflügen

TAG 1

Anreise. Ankunft am Flughafen Porto und Transfer zu Ihrem Hotel in Porto, wo Sie die ersten drei Nächte verbringen. Für Ihr Abendessen empfehlen sich die Restaurants und Bars entlang der Uferpromenade.

TAG 2-3

Porto. Vormittags erkunden Sie auf einem geführten Rundgang die Sehenswürdigkeiten der Stadt. Im Anschluß erwartet Sie der Besuch einer traditionellen Portweinkellerei samt Kostprobe. Nachmittags steigen Sie in der Ribeira in Porto in eines der alten Rebelo-Boote ein und genießen eine ca. 50-minütige Fahrt auf dem Douro.

TAG 4

Porto, Lissabon. Transfer vom Hotel zum Bahnhof, unbegleitete Zugfahrt nach Lissabon, Empfang durch die Reiseleitung und Transfer zum Hotel in Lissabon.

TAG 5

Lissabon. In Begleitung eines deutschsprachigen Guides erkundigen Sie heute Vormittag per Straßenbahn, Standseilbahn und zu Fuß sowohl die historische Innenstadt Lissabons als auch das Belém-Viertel mit seinen beeindruckenden Sehenswürdigkeiten: Hieronymuskloster, Turm von Belém (beides Außenbesichtigungen) und Entdeckerdenkmal. Bequemes Schuhwerk ist heute empfehlenswert. Der Nachmittag steht Ihnen zur freien Verfügung.

TAG 6

Sintra. Bei einem geführten Halbtagesausflug steuern Sie die Palast- und Burgenstadt Sintra an. Weiter geht es über Cascais und Estoril entlang der Küste zurück nach Lissabon.

TAG 7

Lissabon. Der heutige Tag in Lissabon steht Ihnen zur freien Verfügung. Steigen Sie zur Burg São Jorge hinauf, schlendern Sie durch die Gassen der Alfama oder bewundern Sie die Flora und Fauna der Weltmeere im Oceanário.

TAG 8

Abreise. Transfer zum Flughafen Lissabon.

TERMINE

05.04. + 26.04. + 17.05. + 31.05. + 14.06. + 06.09. + 20.09. + 04.10.

HINWEISE

- Änderungen vorbehalten
- Beide Städtetouren sind auch einzeln buchbar, Code LISX71 bzw. OPOX72

Preise pro Person	Code	OPOX70
A = 05.04. + 26.04. + 17.05. + 31.05. + 14.06. + 06.09. + 20.09. + 04.10.		
Zimmer	Bel.	A
DZ F	2	919
EZ F	1	1354
Reisebüro-Info: ANF H. Auch als Pauschalreise mit Flug buchbar.		



24

Mietwagenreise

PORTUGAL MIT ALLEN SINNEN

Erlebnisreiche Entdeckungstour auf eigene Faust mit dem Mietwagen

Von Nord bis Süd, von Ost bis West: Auf dieser ganz besonderen Rundreise kommen Sie in den Genuss der kulturellen, landschaftlichen und kulinarischen Höhepunkte Portugals! Die Reise beginnt in Faro an der Algarve, von wo Sie direkt Ihr erstes Hotel in der wunderschönen Stadt Tavira ansteuern. Nachdem Sie die beeindruckende Lagunenlandschaft Ria Formosa kennengelernt haben, heißt es auf in die herrlichen Weiten des Alentejo mit Zwischenstopp in Monsaraz und Évora. Genießen Sie den Ausblick auf die ursprüngliche Landschaft des portugiesischen Hinterlands und spüren Sie seine entschleunigende Wirkung. In

Fátima haben Sie den Alentejo hinter sich gelassen und tauchen dort und im Kloster von Batalha in die Welt der Wallfahrten ein. Weiter geht es über die weltberühmte Universitätsstadt Coimbra in Richtung Porto und Régua im Dourotal, bevor Sie den Weg zurück nach Süden antreten und das mittelalterliche Óbidos entdecken. In Lissabon haben Sie ausreichend Zeit, um die Landeshauptstadt in all ihren faszinierenden Facetten kennenzulernen und ein Abendessen in einem traditionsreichen Restaurant im Herzen der Stadt zuzugenießen. Über die Alentejo-Küste geht es zurück an die Algarve, wo Sie diese eindrucksvolle Rundreise entspannt ausklingen lassen können.

Inklusivleistungen

- 14 Übernachtungen in Standardzimmern: 2x Vila Galé Tavira, Tavira; 2x M'AR de AR Muralhas, Évora; 1x Hotel Anjo de Portugal, Fátima; 1x Hotel Dona Inês Coimbra, Coimbra; 2x HF Fénix Porto, Porto; 1x Hotel Real d'Óbidos, Óbidos; 2x Hotel Mundial, Lissabon; 1x Sines Sea View Business & Leisure Hotel, Sines; 2x Marina Club, Lagos
- Verpflegung: Frühstück
- 1 Abendessen im Hotel Vila Galé Tavira
- 1 Abendessen im Restaurant Cozinha da Estação in Lissabon
- 4-stündige Bootsfahrt durch den Naturpark Ria Formosa
- Halbtägiger Rundgang in Évora
- Besuch der Cartuxa-Kellerei mit Weinprobe
- Fado-Darbietung im Casa Fado ao Centro
- Ganztägiger Ausflug in das Dourotal
- Tangerine-Mietwagen ab/bis Flughafen Faro



- 15 Tage ab/bis Faro
- inkl. Frühstück und Mietwagen
- Preis pro Person im Doppelzimmer z.B. vom 12.04.-26.04. **schon ab 1.099 €**

TAG 1

Anreise. Ankunft am Flughafen Faro, Übernahme des Mietwagens und Fahrt nach Távira.

TAG 2

Ria Formosa. Freuen Sie sich heute auf eine 4-stündige Bootsfahrt durch das artenreiche Naturschutzgebiet Ria Formosa.

TAG 3

Monsaraz, Évora. Auf dem Weg nach Évora sollten Sie einen Umweg über Monsaraz einplanen, das in atemberaubender Panoramalage über dem Alqueva-Stausee thront.

TAG 4

Évora. Entdecken Sie vormittags bei einem privaten Stadtrundgang mit deutschsprachigem Guide die UNESCO-geschützte Altstadt mit ihrer über 2.000-jährigen Geschichte. Nachmittags werden Sie in der Cartuxa-Kellerei zu einer Führung mit Weinprobe erwartet.

TAG 5

Batalha, Fátima. Auf der Fahrt nach Fátima empfehlen wir Ihnen, zuvor das unweit westlich gelegene Kloster von Batalha zu besichtigen, das zu den Kronjuwelen des Landes und auch zum UNESCO-Weltkulturerbe zählt.

TAG 6

Coimbra. Steuern Sie heute direkt Coimbra an, um genügend Zeit für einen Besuch der Altstadt und der Universität zu haben. Früha-

bends erleben Sie eine besonders ausdrucksvolle Fado-Darbietung.

TAG 7

Porto. Von Ihrem zentral gelegenen Hotel in Porto können Sie fast alle Sightseeing-Highlights bequem zu Fuß erreichen, darunter auch das UNESCO-geschützte Altstadtviertel Ribeira am Douroufer.

TAG 8

Régua. Auf dem heutigen Programm steht ein ganztägiger Dourotal-Ausflug, bestehend aus einer Zugfahrt nach Régua, dem Besuch eines Weinguts in Pinhão, einem Mittagessen in einer Quinta in Favaio, der Besichtigung eines Brot- und Weilmuseums und der Rückfahrt per Minibus nach Porto.

TAG 9

Óbidos. Tauchen Sie in Óbidos in Mittelalterromantik vom Feinsten ein.

TAG 10-11

Lissabon. Machen Sie auf dem Weg nach Lissabon einen Umweg über Sintra, Cascais und Estoril. Entdecken Sie auf eigene Faust die Highlights der Landeshauptstadt und genießen Sie den einmaligen Mix aus jahrhundertaltem Kulturerbe und modernem Lifestyle.

TAG 12

Sines. Die kleine Küstenstadt Sines bildet Ihr vorletztes Etappenziel. Besuchen Sie auf dem

Weg dorthin den Traumstrand von Comporta.

TAG 13-14

Lagos. Fahren Sie nach Vila Nova de Milfontes ans Meer und von dort immer entlang des Naturparks Südwestlicher Alentejo und Costa Vicentina mit seiner atemberaubenden Küstenlandschaft bis nach Lagos und entspannen Sie an einer der viel fotografierten Postkartenbuchten der Algarve.

TAG 15

Abreise. Fahrt zum Flughafen Faro und Rückgabe des Mietwagens

TERMINE

Anreise täglich

HINWEISE

- Änderungen vorbehalten
- Gesamtstrecke: ca. 1.370 km
- Stadtrundgang in Lissabon bei Reservierung zubuchbar

Preise pro Person	Code FAOR01
Zimmertyp	Preis
DZB F Doppelzimmer	ab 1099 €
Mietwagen: Kat. B (Opel Corsa o.ä.) inklusive. Auch buchbar inkl. Mietwagen Kat. C (Ford Focus o.ä.) (DZC). Auch buchbar: Einzelzimmer (EZB), zusätzliches DZ ohne Mietwagen (DZ2), zusätzliches EZ ohne Mietwagen (EZ2). Reisebüro-Info: ANF P. Auch als Pauschalreise mit Flug buchbar.	



26

Mietwagenreise

PORTUGAL PUR – DIE GANZ GROSSE VIELFALT

Von Nord bis Süd Kultur, Natur & Genuss

Sie möchten so viel wie möglich von Portugal entdecken und dabei nicht nur die großartige Kultur, Natur und Kulinarik des Landes, sondern auch ganz besondere Unterkünfte genießen? Dann erleben Sie die Vielfalt des Landes auf dieser Mietwagenrundreise ab/bis Lissabon ganz entspannt und individuell! Besuchen Sie historische Städte, spazieren Sie an traumhaften Stränden, bestaunen Sie atemberaubende Landschaften und genießen die köstliche portugiesische Küche ... Diese Reise lässt mit insgesamt 14 Übernachtungen von Nord bis Süd keine Wünsche offen! Neben den facettenreichen Metropolen Lissabon und Porto sind es vor

allem die kleineren, nicht minder sehenswerten Orte wie Óbidos, Ponte de Lima, Coimbra und Évora, die diese Reise zu etwas ganz Besonderem machen. Und auch die Unterkünfte können sich sehen lassen: Haben Sie schon einmal in einem literarischen Hotel übernachtet, das in einem ehemaligen Nonnenkloster aus dem frühen 19. Jahrhundert untergebracht ist? Oder in einem durch und durch charmanten Hideaway im Herzen der Minho Region mit herrlichem Spa-Bereich und exzellentem Restaurant? Bei all ihren Stationen ist mit Blick auf ein besonderes Erlebnis stets für Ihren Komfort und Ihr Wohlbefinden am Ende eines entdeckungsreichen Tages gesorgt.

Inklusivleistungen

- 14 Übernachtungen in Standardzimmern: 1x HF Fénix Lisboa, Lissabon; 1x The Literary Man Óbidos Hotel, Óbidos; 1x Vila Galé Collection Figueira da Foz, Figueira da Foz; 2x Porto Trindade Hotel, Porto; 2x Carmo's Boutique Hotel, bei Ponte de Lima; 1x Vila Galé Coimbra, Coimbra; 2x Vila Gale Évora, Évora; 2x Costa D'Oiro Ambiance Village, Lagos; 1x Sines Sea View Business & Leisure Hotel, Sines; 1x HF Fénix Lisboa, Lissabon
- Verpflegung: Frühstück
- Tangerine Mietwagen ab/bis Flughafen Lissabon



- 15 Tage ab/bis Lissabon
- inkl. Frühstück und Mietwagen
- Preis pro Person im Doppelzimmer z.B. vom 01.02.-15.02. **schon ab 1.103 €**

TAG 1

Anreise. Ankunft am Flughafen Lissabon, Übernahme des Mietwagens und Fahrt in Ihr Hotel in der Innenstadt (ca. 7 km). Am Abend lohnt sich ein Spaziergang durch den Stadtteil Baixa und über die Avenida da Liberdade mit zahlreichen Cafés und Restaurants.

TAG 2

Óbidos. Heute geht es weiter in die mittelalterliche Stadt Óbidos. Schlendern Sie durch die engen Gassen, besuchen Sie die Burg und probieren Sie den Ginjinha, einen süßen Kirschklikör. **Strecke:** ca. 83 km

TAG 3

Figueira da Foz. An der Küste erwartet Sie heute Figueira da Foz, ein beliebter Badeort. Entspannen Sie am langen Sandstrand und besuchen Sie abends eines der lokalen Fischrestaurants. **Strecke:** ca. 117 km

TAG 4-5

Porto. Die nächsten zwei Tage stehen ganz im Zeichen der zweitgrößte Stadt Portugals und Heimat des Portweins. Überqueren Sie die beeindruckende Dom Luís Brücke, besuchen Sie die historische Altstadt Ribeira und probieren Sie den weltberühmten Portwein in einer der vielen Kellereien. **Strecke:** ca. 144 km

TAG 6-7

Ponte de Lima. Weiter geht es ins Herz der historischen Region Minho. Die herrliche Natur

rund um Ponte de Lima lädt zum Radfahren und Wandern ein. Die Stadt ist zudem idealer Ausgangspunkt für Ausflüge nach Braga und Guimarães. **Strecke:** ca. 83 km

TAG 8

Coimbra. Coimbra, die ehemalige Hauptstadt Portugals, ist heute vor allem für ihre historische Universität bekannt, die zu den ältesten Europas zählt. Erkunden Sie diese besondere Stadt mit ihrem einmaligen Flair zwischen Studentenleben und historischem Reichtum am besten zu Fuß. **Strecke:** ca. 200 km

TAG 9-10

Évora. In der Hinterland-Region Alentejo lernen Sie in den nächsten zwei Tagen Évora kennen. Nehmen Sie sich ausreichend Zeit für die großartigen Sehenswürdigkeiten der UNESCO-Weltkulturerbe-Stadt. **Strecke:** ca. 293 km

TAG 11-12

Lagos. Angekommen an der sonnenverwöhnten Algarve stehen alle Zeichen auf Strand und Entspannung. Schlendern Sie durch die hübsche Altstadt der Hafenstadt Lagos und fahren Sie zu einem der zahlreichen, wunderschönen Strände in der Umgebung. **Strecke:** ca. 250 km

TAG 13

Sines. Die kleine Stadt am Atlantik war einst ein Fischerdorf und ist eng mit dem portugiesischen Seefahrer Vasco da Gama verbunden, der hier geboren wurde. Besuchen Sie die

Burg, die die ganze Stadt überblickt und das Archäologische Museum. **Strecke:** ca. 120 km

TAG 14

Lissabon. Den letzten Tag verbringen Sie wieder in Lissabon. Schlendern Sie durch die Gassen der Alfama, dem ältesten Viertel der Stadt, oder besuchen Sie den monumentalen Stadtteil Belém. Für einen abendlichen Abschiedstrunk bieten sich die zahlreichen Bars in Alfama und Príncipe Real an. **Strecke:** ca. 158 km

TAG 15

Abreise. Fahrt zum Flughafen Lissabon und Abgabe des Mietwagens.

TERMINE

Anreise täglich

HINWEISE

- Änderungen vorbehalten
- Auch mit Start-/Endpunkt Faro buchbar. Der Reiseverlauf beginnt mit der 1./2. Nacht in Évora, dann in umgekehrter Reihenfolge, Code FAOR46

Preise pro Person Code **LISR46**

Zimmertyp	Preis
DZB F Doppelzimmer	ab 1103 €
EZB F Einzelzimmer	ab 2049 €

Mietwagen: Kat. B (Opel Corsa o.ä.) inklusive. Auch buchbar inkl. Mietwagen Kat. C (Ford Focus o.ä.) (DZC). Auch buchbar: zusätzliches DZ ohne Mietwagen (DZ2), zusätzliches EZ ohne Mietwagen (EZ2).

Reisebüro-Info: ANF P. Auch als Pauschalreise mit Flug buchbar.



- 12 Tage ab Porto/bis Faro
- inkl. Frühstück und Mietwagen
- Preis pro Person im Doppelzimmer z.B. vom 08.04.-19.04. **schon ab 1.299 €**

Mietwagenreise

TRAUMHAFTE LANDSCHAFTEN ENTLANG PORTUGALS »ROUTE 66«

28

11-tägige Entdeckungstour von Porto bis an die Algarve

Das Motto dieser Tour lautet ganz klar: Der Weg ist das Ziel. Von Übernachtungs- und/oder Sightseeing-Abstechern abgesehen, reisen Sie nicht auf Autobahnen, sondern auf der Nationalstraße N2. Diese durchquert als nur eine von drei Straßen weltweit ein Land komplett und führt auf 739 km von dem Thermalbad Chaves im äußersten Norden Portugals durch das authentische Landesinnere bis nach Faro an der Algarve. Die National 2 passiert acht historische Provinzen, vier Gebirgszüge, elf Flüsse und 35 Gemeinden – und gewährt schlichtweg großes Landschaftskino!

Inklusivleistungen

- 11 Übernachtungen in Standardzimmern: 1x Pousada Mosteiro Guimarães, Guimarães; 1x Hotel Casino Chaves, Chaves; 2x Lamego Hotel & Life, Lamego; 2x Quinta da Palmeira - Country House Retreat & Spa, Arganil; 1x Hotel Lusitano, Golegã; 1x L'AND Vineyards, Montemor-o-Novo; 1x Pousada Convento Beja, Beja; 2x Pousada Vila Real de Santo António, Vila Real de Santo António

- Verpflegung: Frühstück
- Tangerine-Mietwagen ab Flughafen Porto/ bis Flughafen Faro

TAG 1

Anreise. Ankunft am Flughafen Porto, Übernahme des Mietwagens und Fahrt zu Ihrer Unterkunft in Guimarães. **Strecke:** ca. 52 km

TAG 2

Chaves. Lassen Sie sich heute im örtlichen Tourismusbüro von Chaves den N2-Pass geben. **Strecke:** ca. 120 km

TAG 3-4

Lamego. Besuchen Sie Vila Real mit dem Mateuspalast, und überqueren Sie das Douro-tal bei Régua, bevor Sie Lamego erreichen, bekannt für seine Wallfahrtskirche Nossa Senhora dos Remédios. **Strecke:** ca. 102 km

TAG 5-6

Arganil. Steuern Sie heute Arganil an, wo Sie die kommenden 2 Nächte verbringen. Besuchen Sie am nächsten Tag die 70 km entfernte Universitätsstadt Coimbra. **Strecke:** ca. 153 km

TAG 7

Golegã. Auf dem Weg nach Golegã empfehlen wir einen Zwischenstopp in Tomar. Besuchen Sie dort das beeindruckende, zum Weltkulturerbe zählende Convento de Cristo. **Strecke:** ca. 168 km

TAG 8

Montemor-o-Novo. Etwa 155 km entfernt liegt Ihr nächstes Etappenziel. Besuchen Sie heute die 40 km entfernte Stadt Évora.

TAG 9

Beja. Heute bildet Beja - mit Zeugnissen aus römischer, westgotischer und maurischer Zeit - Ihre vorletzte Reisestation. **Strecke:** ca. 102 km

TAG 10-11

Vila Real de Santo António. In Faro endet Portugals Route 66. Lassen Sie die letzten Tage entspannt im Osten der Algarve ausklingen. **Strecke:** ca. 125 km

TAG 12

Abreise. Fahrt zum Flughafen Faro und Abgabe des Mietwagens. **Strecke:** ca. 66 km

TERMINE

Anreise täglich

HINWEISE

Änderungen vorbehalten

Preise pro Person	Code OPOR33
Zimmertyp	Preis
DZB F Doppelzimmer	ab 1299 €
Mietwagen: Kat. B (Opel Corsa o.ä.) inklusive. Auch buchbar inkl. Mietwagen Kat. C (Ford Focus o.ä.) (DZC). Auch buchbar: Einzelzimmer (EZB), zusätzliches DZ ohne Mietwagen (DZ2), zusätzliches EZ ohne Mietwagen (EZ2). Reisebüro-Info: ANF P. Auch als Pauschalreise mit Flug buchbar.	



- 15 Tage ab Faro/bis Porto
- inkl. Frühstück und Mietwagen
- Preis pro Person im Doppelzimmer z.B. vom 21.03.-04.04. **schon ab 1.326 €**

Mietwagenreise

ERLEBNISREISE VON DER ALGARVE BIS ZUM MINHO

Zweiwöchige Mietwagen-Tour mit Städte- und Natur-Highlights

Sie reisen gern unabhängig, aber mit dem guten Gefühl, dass alles bestens organisiert ist? Dann ist diese Rundreise genau das Richtige für Sie! Nach Ankunft an der Algarve geht es los mit einer Tour durch das Hinterland, das Barrocal. Das nächste Highlight ist die Stadt Évora im Alentejo, die Sie auf eigene Faust erkunden, bevor Sie zwei Tage in der portugiesischen Hauptstadt verbringen. Im Norden erwarten Sie absolute Highlights wie Porto, Coimbra, Tomar und Braga.

- Halbtägige Stadtrundfahrt in Porto
- Tangerine-Mietwagen ab Flughafen Faro/bis Flughafen Porto

TAG 1

Anreise. Ankunft am Flughafen Faro, Übernahme des Mietwagens und Fahrt ins Hotel.

TAG 2

Barrocal. Bei einer geführten Tour lernen Sie das Hinterland der Algarve kennen.

TAG 3

Beja. Heute setzen Sie Ihre Fahrt in den Alentejo fort. Sie übernachten knapp 30 km südwestlich von Beja.

TAG 4

Évora. Nehmen Sie sich ausreichend Zeit für die Sehenswürdigkeiten in Évora, ehe Sie weiter nach Lissabon fahren.

TAG 5-7

Lissabon. Erkunden Sie in den nächsten Tagen auf eigen Faust die wichtigsten Highlights.

TAG 8

Tomar. Über Óbidos, Alcobaça und Fátima erreichen Sie Ihr heutiges Ziel, Tomar.

TAG 9

Coimbra. Condeixa-a-Nova und die römischen Ruinen von Conimbriga sind Stationen auf Ihrem Weg in die Universitätsstadt Coimbra.

TAG 10

Lamego. Über die Bischofsstadt Viseu fahren Sie nach Lamego – 686 Stufen führen hoch zur prächtigen Wallfahrtskirche.

TAG 11

Braga. Vila Real und Guimarães liegen auf Ihrem Weg in die Erzbischofsstadt Braga.

TAG 12

Peneda-Gerês. Heute erwartet Sie eine Tour durch Portugals wunderschönen Nationalpark.

TAG 13-14

Porto. Freuen Sie sich auf zwei Tage in der einzigartigen Nordmetropole!

TAG 15

Abreise. Fahrt zum Flughafen Porto.

TERMINE

Anreise täglich

HINWEISE

- Änderungen vorbehalten
- Gesamtstrecke: ca. 1.010 km

Preise pro Person Code FAOR07

Zimmertyp	Preis
DZB F Doppelzimmer	ab 1326 €
EZB F Einzelzimmer	ab 2322 €

Mietwagen: Kat. B (Opel Corsa o.ä.) inklusive. Auch buchbar inkl. Mietwagen Kat. C (Ford Focus o.ä.) (DZC). Auch buchbar: zusätzliches DZ ohne Mietwagen (DZ2), zusätzliches EZ ohne Mietwagen (EZ2).
Reisebüro-Info: ANF P. Auch als Pauschalreise mit Flug buchbar.

Inklusivleistungen

- 14 Übernachtungen in Standardzimmern: 2x Porto Bay Falésia, Albufeira; 1x Vila Galé Alentejo Vineyards, Beja; 4x Hotel Mundial, Lissabon; 1x Hotel dos Templários, Tomar; 1x Vila Galé Coimbra; 1x Lamego Hotel & Life; 2x Hotel do Parque, Braga; 2x HF Fénix Porto, Porto
- Verpflegung: Frühstück
- Ganztägiger Ausflug an der Algarve
- 24-h Hop-On Hop-Off Ticket in Lissabon
- Geführte Panoramafahrt in Lissabon mit Abendessen und Fado-Darbietung



30

Mietwagenreise

PRÄCHTIGE SOLARES & PORTUGALS URSPRÜNGLICHES HINTERLAND

Entspannte Entdeckungsreise ab/bis Lissabon mit Logie in historischen Adelsitzen, Land- und Weingütern

Haben Sie schon mal von Solares gehört? Die wunderschönen, oft aufwändig restaurierten ehemaligen Wohnsitze portugiesischer Adelsfamilien wurden liebevoll in einladende und besondere Unterkünfte umgewandelt. Auf dieser 2-wöchigen Mietwagen-Erlebnisreise haben Sie die Möglichkeit, einige der schönsten, sogenannten Solares de Portugal, kennenzulernen und Urlaub fernab der touristisch ausgetretenen Pfade zu machen. Ihre Route führt Sie durch das östliche Hinterland zwischen Ponte de Lima, der ältesten Stadt Portugals, und Évora im Alentejo. Jenseits der Großstädte erkunden Sie zunächst die Natur-

schutzgebiete rund um Lissabon sowie den Ort Borba, der für seinen Marmor berühmt ist. Danach geht es weiter gen Norden, wo Sie die spektakuläre Landschaft des oberen Dourotals und die südliche Minho-Region erwarten. Verkosten Sie ausgezeichnete, regionale Weine, schlendern Sie durch die verwinkelten Gassen mittelalterlicher Städte wie Ourém und genießen Sie immer wieder atemberaubende Ausichten auf abwechslungsreiche Landschaften. Von der Besichtigung herrlicher Gärten über Weinproben und die Verkostung landestypischer Köstlichkeiten bis hin zu ausgewählten Kulturhöhepunkten bleibt auf dieser Erlebnisreise kein Wunsch offen.

Inklusivleistungen

- 14 Übernachtungen in Standardzimmern: 2x Quinta da Praia das Fontes, Alcochete; 2x Casa do Terreiro do Poço, Borba; 2x Solar Sampaio e Melo, Trancoso; 2x Quinta da Veiga, Sabrosa; 2x Casa de Canedo, Celorico de Basto; 2x Paço de Calheiros, Ponte de Lima; 2x Quinta da Alcaidaria Mor, Ourém
- Verpflegung: Frühstück
- Welcome-Drink bei Ankunft in jeder Unterkunft
- 2 Weinproben (Quinta da Veiga und Paço de Calheiros)
- Tangerine-Mietwagen ab/bis Flughafen Lissabon



- 15 Tage ab/bis Lissabon
- inkl. Frühstück und Mietwagen
- Preis pro Person im Doppelzimmer z.B. vom 01.04.-15.04. **schon ab 931 €**

TAG 1

Anreise. Ankunft in Lissabon, Übernahme des Mietwagens und Fahrt zur Quinta da Praia das Fontes in Alcochete. **Strecke:** ca. 28 km

TAG 2

Alcochete. Machen Sie einen Ausflug nach Sintra, oder erkunden Sie die beiden Naturschutzgebiete: das Mündungsbecken des Rio Sado, Heimat von Süßwasserdelfinen und zahlreichen Vogelarten, und das üppig-grüne Küstengebirge der Serra da Arrábida.

TAG 3

Évora. Auf Ihrer Fahrt zur Casa do Terreiro do Poço im Marmorort Borba führt an einem bekannten, klassischen Sightseeing-Ziel eigentlich kein Weg vorbei: Das UNESCO-geschützte Évora blickt auf eine über 2.000-jährige Geschichte zurück. **Strecke:** ca. 145 km

TAG 4

Borba. Von Borba aus können Sie bequem binnen 20-50 Autominuten weitere Alentejo-Perlen wie Estremoz, Vila Viçosa, Terena und Monsaraz ansteuern.

TAG 5

Trancoso. Auf der 3-stündigen Fahrt zur Solar Sampaio e Melo, Ihre Unterkunft in Trancoso, lohnt sich auf alle Fälle ein Besuch der traumhaft schönen Vorzeigeorte Marvão und Castelo de Vide im Naturpark der Serra de São Mamede. **Strecke:** ca. 290 km

TAG 6

Guarda. Besuchen Sie heute die 30 Autominuten entfernte Stadt Guarda. Sie liegt auf 1.056 Meter in den Bergen der Serra da Estrela und ist die höchstgelegene Stadt auf dem Festland von Portugal.

TAG 7-8

Oberes Dourotal. Nach weiteren 180 km heißt Sie die Quinta da Veiga in grandioser Panoramalage über dem UNESCO-geschützten Oberen Dourotal willkommen. In diesem Weingut, knapp 20 km südlich von Sabrosa und 14 km westlich von Pinhão darf eine Weinverkostung nicht fehlen.

TAG 9-10

Südliche Minho-Region. Ca. 95 km trennen Sie von der Casa de Canedo und Celorico de Basto in der südlichen Minho-Region. Von hier aus lassen sich vor allem das schmucke Weinstädtchen Amarante und nicht zuletzt das viel bekanntere Guimarães, Portugals Wiege der Nation, schnell erreichen (ca. 20 bzw. 35 km).

TAG 11-12

Ponte de Lima. Ihr Aufenthalt im stattlichen Adelsitz Paço de Calheiros in Ponte de Lima wird fraglos zu den Höhepunkten Ihrer Tour zählen. Im Rahmen eines Tagesausflugs mit dem Mietwagen Mittelalter-Flair in Ponte de Lima und Viana do Castelo schnuppern oder doch lieber Natur pur im Nationalpark Peneda-Gerês genießen? Sie haben die Qual der Wahl,

bevor Sie zu einer Weinprobe eingeladen sind. **Strecke:** ca. 105 km

TAG 13-14

Ourém. Heute liegt die längste Strecke vor Ihnen, bevor Ihre erholsame Entdeckungsreise auf dem herrschaftlichen Anwesen Quinta da Alcaidaria-Mór in Ourém langsam ausklingt. Ourém befindet sich auf halbem Weg zwischen dem weltbekannten Marienwallfahrtsort Fátima und der UNESCO-geschützten Christusritterburg von Tomar (je ca. 17 km). Auch vom Klosterjuwel Batalha trennt Sie nur eine halbe Autostunde. **Strecke:** ca. 295 km

TAG 15

Abreise. Fahrt zum Flughafen Lissabon und Abgabe des Mietwagens. **Strecke:** ca. 135 km

TERMINE

Anreise täglich

HINWEISE

Änderungen vorbehalten

Preise pro Person	Code LISX70
A = 01.11.-31.12.	
Zimmer	Bel. A
DZB F	2 931
EZB F	1 1613

Mietwagen: Kat. B (Opel Corsa o.ä.) obligatorisch, nicht im angegebenen Preis inklusive. Auch buchbar inkl. Mietwagen Kat. C (Ford Focus o.ä) (DZC). Auch buchbar: zusätzliches DZ ohne Mietwagen (DZ2), zusätzliches EZ ohne Mietwagen (EZ2). Reisebüro-Info: ANF P. Auch als Pauschalreise mit Flug buchbar.



- 10 Tage ab Porto/bis Faro
- inkl. Frühstück und Mietwagen
- Preis pro Person im Doppelzimmer z.B. vom 16.04.-25.04. **schon ab 1.199 €**

Mietwagenreise

650 KILOMETER VOM NORDEN IN DEN SÜDEN

32

Exklusive Reise mit dem Mietwagen von Porto über Lissabon bis an die Algarve

Eine Kombination aus Städtetrips und Entspannung am Meer erwartet Sie bei dieser 9-tägigen Mietwagenreise zwischen Porto und der Algarve. Lassen Sie sich von den beiden Metropolen Porto und Lissabon verzaubern, entdecken Sie einen zauberhaften Mönchswald und schlendern Sie durch die weltberühmte Universitätsstadt Coimbra. An der Algarve erwartet Sie der südwestlichste Punkt Europas mit seinem bekannten Leuchtturm und den meterhohen, schroffen Klippen. Lassen Sie Ihren Urlaub in Sagres mit traumhaften Ausblicken über den Ozean entspannt ausklingen.

Inklusivleistungen

- 9 Übernachtungen in Standardzimmern: 2x HF Ipanema Park, Porto; 1x Grande Hotel de Luso, Luso; 3x HF Fénix Lisboa, Lissabon; 3x Memmo Baleeira Hotel, Sagres
- Verpflegung: Frühstück
- 1 Abendessen in jedem Hotel
- Welcome-Drink im Grande Hotel de Luso und im Memmo Baleeira Hotel

- Geführter Stadtrundgang in Lissabon (englischsprachig; ca. 2h45)
- Freier Eintritt in den Wellnesbereich im Grande Hotel de Luso
- 30 Minuten kostenlose Fahrradnutzung im Memmo Baleeira (pro Person)
- 30% Rabatt auf Spabehandlungen im Memmo Baleeira Hotel
- Tangerine-Mietwagen ab Flughafen Porto/bis Flughafen Faro
- Kostenfreie Parkplätze in den Hotels

TAG 1

Anreise. Ankunft am Flughafen Porto, Übernahme des Mietwagens und Fahrt zum Hotel.

TAG 2

Porto. Erkunden Sie heute die schönsten Ecken Portos. Bummeln Sie durch das UNESCO geschützte Altstadtviertel Ribeira oder entlang der direkt gegenüberliegenden Promenade von Vila Nova de Gaia, wo sich die berühmten Portweinkellereien befinden.

TAG 3

Luso. Heute steuern Sie das 108 km entfernte Grande Hotel de Luso in dem gleichnamigen Thermalkurort an; auf dem Weg dorthin lohnt ein Abstecher in den zauberhaften Mönchswald von Buçaco.

TAG 4-6

Lissabon. Rund 230 Autobahnkilometer trennen Sie von der Landeshauptstadt. Wir emp-

fehlen eine Ausfahrt zum Klosterjuwel von Batalha und dem Marienwallfahrtsort Fátima. In Lissabon erwartet Sie ein privat geführter Stadtrundgang durch die schönsten Ecken. Besuchen Sie auch mit dem Mietwagen den Küstenort Estoril und Sintra.

TAG 7-9

Algarve. Noch einmal liegen ca. 330 Autobahnkilometer vor Ihnen, bevor Sie das idyllische Fischerdorf Sagres erreichen. Nutzen Sie die letzten Tage um zum Entspannen oder gehen Sie noch einmal auf Erkundungstour.

TAG 10

Abreise. Fahrt zum Flughafen Faro, Abgabe des Mietwagens.

TERMINE

Anreise täglich

HINWEISE

Änderungen vorbehalten

Preise pro Person	Code OPOR34
Zimmertyp	Preis
DZB F Doppelzimmer	ab 1199 €
Mietwagen: Kat. B (Opel Corsa o.ä.) inklusive. Auch buchbar inkl. Mietwagen Kat. C (Ford Focus o.ä.) (DZC). Auch buchbar: Einzelzimmer (EZB), zusätzliches DZ ohne Mietwagen (DZ2), zusätzliches EZ ohne Mietwagen (EZ2). Reisebüro-Info: ANF P. Auch als Pauschalreise mit Flug buchbar.	



- 10 Tage ab Porto/bis Faro
- inkl. Frühstück und Mietwagen
- Preis pro Person im Doppelzimmer z.B. vom 15.03.-24.03. **schon ab 1.343 €**

Mietwagenreise

POUSADA-REISE VON DER WIEGE DER NATION ZUM ROSA SCHLOSS

Von Porto über Lissabon an die Algarve mit Logie in 5 exklusiven Pousadas

33

Einmal quer durch Portugal und dabei in einzigartigen Unterkünften übernachten – dieser Traum wird auf unserer 9-tägigen Deluxe Reise von Porto über Lissabon bis an die Algarve wahr! Mit dem Mietwagen reisen Sie vollkommen unabhängig und bequem von einer Sehenswürdigkeit zur nächsten und können jederzeit einen individuellen Abstecher einplanen. Abends erwartet Sie eine stilvolle, exklusive Pousada in besonderer Lage sowie je ein ausgezeichnetes Abendessen.

Inklusivleistungen

- 9 Übernachtungen in Standardzimmern: 2x Pousada Mosteiro de Guimarães, Guimarães; 1x Pousada Mosteiro do Crato, Crato; 3x Pousada de Lisboa Praça do Comércio, Lissabon; 1x Pousada Convento de Beja, Beja; 2x Pousada Palácio de Estói, Estói (von November bis März) oder Pousada Vila Real Santo António, Vila Real Santo António (von April bis Oktober)
- Verpflegung: Frühstück
- Welcome-Drink in jeder Pousada
- 1 Abendessen in jeder Pousada

- Tangerine-Mietwagen ab Flughafen Porto/ bis Flughafen Faro
- Kostenfreie Parkplätze in den Hotels

TAG 1

Anreise. Ankunft am Flughafen Porto, Übernahme des Mietwagens und Fahrt nach Guimarães. **Strecke:** ca. 55 km

TAG 2

Guimarães, Braga. Gehen Sie heute in Guimarães auf Erkundungstour und statten Sie auch Braga (ca. 30 km) einen Besuch ab.

TAG 3

Porto, Coimbra, Crato. Für die heutige Fahrt in den Alentejo empfehlen wir eine Kaffeepause in Porto und ein Mittagessen in Coimbra. Von hier aus benötigen Sie dann noch einmal rund zwei Stunden bis zu Ihrer nächsten Unterkunft in den Ausläufern der Serra de São Mamede. **Strecke:** ca. 330 km

TAG 4

Fátima, Lissabon. Die schnellste Verbindung nach Lissabon führt etwas unterhalb von Fátima vorbei. Da bietet sich ein Abstecher zu dem weltbekannten Marienwallfahrtsort geradezu an. **Strecke:** ca. 225 km

TAG 5-6

Lissabon. Erkunden Sie die Innensadt Lissabons zu Fuß und mit den Uralt-Trams und besuchen Sie auch den Stadtteil Belém.

TAG 7

Beja. Planen Sie auf den Weg nach Beja einen Umweg über Évora ein. **Strecke:** ca. 200 km

TAG 8-9

Algarve. Nach weiteren 165 km haben Sie die Pousada Palácio de Estói (von November bis März) bzw. nach 120 km die Pousada Vila Real Santo António (von April bis Oktober) erreicht. Entspannen Sie an den Traumstränden der Algarve und besuchen Sie das charmante, kleine Hafenstädtchen Tavira.

TAG 10

Abreise. Fahrt zum Flughafen Faro und Abgabe des Mietwagens. **Strecke:** 13 km

TERMINE

Anreise täglich

HINWEISE

Änderungen vorbehalten

Preise pro Person Code OPOX42

A = 01.11.-24.12. + 01.01.-28.02. + 04.03.-31.03.
B = 01.03.-03.03. + 01.04.-11.07. + 17.09.-31.10.
C = 12.07.-31.07.

Zimmer	Bel.	A	B	C
DZB F	2	1343	1513	1771
EZB F	1	2349	2688	3204

Mietwagen: Kat. B (Opel Corsa o.ä.) obligatorisch, nicht im angegebenen Preis inklusive. Auch buchbar inkl. Mietwagen Kat. C (Ford Focus o.ä.) (DZC). Auch buchbar: zusätzliches DZ ohne Mietwagen (DZ2), zusätzliches EZ ohne Mietwagen (EZ2). Kinder 0-12 J. 100 % Ermäßigung. Reisebüro-Info: ANF P. Auch als Pauschalreise mit Flug buchbar.



- 12 Tage ab Porto/bis Faro
- inkl. Frühstück und Mietwagen
- Preis pro Person im Doppelzimmer z.B. vom 01.02.-12.02. **schon ab 869 €**

Mietwagenreise

VON NORDPORTUGAL AN DIE ALGARVE IN BOUTIQUE-HOTELS

34

Entdeckungsreise mit dem Mietwagen quer durch Portugal

Diese 11-tägige Mietwagenreise von Porto nach Albufeira kombiniert Besuche der beiden großen Metropolen Portugals mit der kirchlichen Hauptstadt Brage, dem Landschaftszauber des Dourotals und des Alentejos sowie entspannten Strandtagen an der Algarve. Dabei übernachten Sie fast ausnahmslos in den gehobenen Collection-Häusern der renommierten Hotelkette Vila Galé.

Inklusivleistungen

- 11 Übernachtungen in Standardzimmern: 2x Vila Galé Porto Ribeira, Porto; 1x Vila Galé Collection Braga, Braga; 1x Vila Galé Collection Douro, Lamego; 1x Vila Galé Collection Elvas, Elvas; 3x Vila Galé Collection Palácio dos Arcos, Paço de Arcos; 3x Vila Galé Collection Praia, Albufeira
- Verpflegung: Frühstück
- Welcome-Drink bei Ankunft in jedem Hotel
- 1 Abendessen in jedem Hotel (ausgenommen im Vila Gale Porto Ribeira)
- 20% Ermäßigung beim Parken (ausgenommen im Vila Gale Collection Praia)
- Tangerine-Mietwagen ab Flughafen Porto/bis Flughafen Faro

TAG 1

Anreise. Ankunft am Flughafen Porto, Übernahme des Mietwagens und Fahrt zum Hotel.

TAG 2

Porto. Bummeln Sie durch das UNESCO-geschützte Altstadtviertel Ribeira am Flussufer und entlang der gegenüberliegenden, von Portweinkellereien gesäumten Fußgängerpromenade Cais de Gaia.

TAG 3

Braga. In Braga erwartet Sie die älteste Kathedrale des Landes und die Wallfahrtskirche Bom Jesus do Monte. **Strecke:** ca. 60 km

TAG 4

Lamego. Lamego ist ebenfalls Sitz eines Bistums und die Wallfahrtskirche Nossa Senhora dos Remédios nicht minder sehenswert. **Strecke:** ca. 110 km

TAG 5

Elvas. Brechen Sie zeitig auf, um die lange Fahrtstrecke nach Elvas in Ruhe zurückzulegen. Schlendern Sie abends durch das historische Zentrum, das zum UNESCO-Weltkulturerbe zählt. **Strecke:** ca. 380 km

TAG 6

Évora. Auf Ihrer Weiterfahrt zum Küstenstädtchen Paço de Arcos im Westen von Lissabon ist ein Zwischenstopp in Évora eigentlich ein Muss. **Strecke:** ca. 220 km

TAG 7-8

Lissabon. Hier logieren Sie vor den Toren der Metropole, können Ihren Mietwagen auch mal stehen lassen und mit dem Pendlerzug Linha de Cascais nach Lissabon fahren.

TAG 9-11

Albufeira. Zum Abschluß erwartet Sie der Badeort Albufeira an der Algarve. Relaxen Sie am Strand und erkunden Sie die Gegend mit dem Mietwagen. **Strecke:** ca. 270 km

TAG 12

Abreise. Fahrt zum Flughafen Faro und Abgabe des Mietwagens. **Strecke:** ca. 48 km

TERMINE

Anreise täglich

HINWEISE

- Änderungen vorbehalten
- Gästen ab 18 Jahren vorbehalten

Preise pro Person Code OPOR35

A = 01.02.-28.02. **B** = 01.03.-31.03. **C** = 01.04.-30.04.
D = 01.05.-31.05. + 01.10.-31.10. **E** = 01.06.-30.06.
F = 01.07.-11.07. **G** = 12.07.-31.08. **H** = 01.09.-30.09.

Zimmer	Bel.	A	B	C	D	E	F	G	H
DZB F	2	869	877	1074	1144	1245	1258	1333	1269
EZB F	1	1445	1460	1816	1940	2122	2147	2281	2166

Mietwagen: Kat. B (Opel Corsa o.ä.) obligatorisch, nicht im angegebenen Preis inklusive. Auch buchbar inkl. Mietwagen Kat. C (Ford Focus o.ä.) (DZC). Auch buchbar: zusätzliches DZ ohne Mietwagen (DZ2), zusätzliches EZ ohne Mietwagen (EZ2).
 Reisebüro-Info: ANF P. Auch als Pauschalreise mit Flug buchbar.



- 12 Tage ab Porto/bis Faro
- inkl. Frühstück und Mietwagen
- Preis pro Person im Doppelzimmer z.B. vom 01.02.-12.02. **schon ab 849 €**

Mietwagenreise

PORTUGAL PREISGÜNSTIG ENTDECKEN

Auf eigene Faust von Porto über Lissabon zur Algarve

35

Diese Mietwagen-Rundreise erschließt Ihnen die bedeutendsten Sehenswürdigkeiten Portugals. Von der Metropole Porto im Norden Portugals, über die Hauptstadt Lissabon bis hin an die sonnige Algarve erwartet Sie eine ereignisreiche Reise mit unvergesslichen Eindrücken. Dabei wohnen Sie zu moderaten Preisen in 4-Sterne-Hotels der renommierten Vila Galé-Kette, inklusive acht Abendessen.

Inklusivleistungen

- 11 Übernachtungen in Standardzimmern: 2x Vila Galé Porto, Porto; 1x Vila Galé Collection Braga, Braga; 1x Vila Galé Collection Douro, Lamego; 1x Vila Galé Figueira da Foz, Figueira da Foz; 1x Vila Galé Collection Tomar, Tomar; 2x Vila Galé Ópera, Lissabon; 1x Vila Galé Évora, Évora; 2x Vila Galé Cerro Alagoa, Albufeira
- Verpflegung: Frühstück
- 1 Abendessen in jedem Hotel (ohne Getränke)
- Welcome-Drink in jedem Hotel
- Tangerine-Mietwagen ab Flughafen Porto/bis Flughafen Faro
- Kostenfreie Parkplätze in den Hotels

TAG 1

Anreise. Ankunft am Flughafen Porto, Übernahme des Mietwagens und Fahrt zum Hotel.

TAG 2

Porto. Erkunden Sie heute die Nordmetropole mit ihrer Altstadt und den Portweinkellereien.

TAG 3

Braga. Die Verbindung nach Braga beträgt ca. 60 km. Besuchen Sie unbedingt die Wallfahrtskirche Bom Jesus do Monte.

TAG 4

Lamego. Lamego liegt südlich des Oberen Dourotals und bildet Ihr nächstes Etappenziel. Auf dem Weg können Sie den Mateus-Palast bei Vila Real besuchen. **Strecke:** ca. 140 km

TAG 5

Coimbra. Ein absolutes Highlight in Coimbra ist die Universität mit ihrer prächtigen Bibliothek. **Strecke:** ca. 155 km

TAG 6

Tomar. In Tomar ist der Besuch der UNESCO-geschützten Christusritterburg samt Kloster fast schon ein Muss. **Strecke:** ca. 78 km

TAG 7-8

Lissabon. Auf dem Weg nach Lissabon sollten Sie einen Besuch des Klosters von Batalha und des Marienwallfahrtsortes Fátima einplanen. Die restliche Zeit sollten Sie der Besichtigung

der Innenstadt Lissabons widmen, am besten zu Fuß und mit den Uralt-Trams und -Standseilbahnen. **Strecke:** ca. 210 km

TAG 9

Évora. Die UNESCO-geschützte Altstadt Évora lockt mit Kulturjuwelen einer 2.000-jährigen Geschichte. **Strecke:** ca. 130 km

TAG 10-11

Albufeira. Nach weiteren 205 km erreichen Sie Albufeira, den touristischen Hotspot der Algarve mit zahlreichen schönen Stränden.

TAG 12

Abreise. Fahrt zum Flughafen Faro und Abgabe des Mietwagens. **Strecke:** ca. 40 km

TERMINE

Anreise täglich

HINWEISE

Änderungen vorbehalten

Preise pro Person Code **OPOR42**

A = 01.02.-31.03. **B** = 01.04.-30.04.

C = 01.05.-31.05. **D** = 01.06.-30.06. **E** = 01.07.-11.07.

F = 12.07.-31.08. **G** = 01.09.-30.09. **H** = 01.10.-31.10.

Zimmer Bel. **A B C D E F G H**

DZB F 2 849 967 996 1054 1059 1124 1078 1020

EZB F 1 1355 1567 1619 1723 1732 1850 1766 1662

Mietwagen: Kat. B (Opel Corsa o.ä.) obligatorisch, nicht im angegebenen Preis inklusive. Auch buchbar inkl. Mietwagen Kat. C (Ford Focus o.ä.) (DZC). Auch buchbar: zusätzliches DZ ohne Mietwagen (DZ2), zusätzliches EZ ohne Mietwagen (EZ2).

Reisebüro-Info: ANF P. Auch als Pauschalreise mit Flug buchbar.



- 9 Tage ab/bis Lissabon
- inkl. Halbpension und Mietwagen
- Preis pro Person im Doppelzimmer z.B. vom 09.02.-17.02. **schon ab 676 €**

Mietwagenreise

DER ALENTEJO – PORTUGALS GROSSE WEITE

36

Individuelle Entdeckungsreise durch Portugals authentischste Region

Slow Travel: Gehen Sie mit viel Muße auf eine erholsame Zeitreise durch Portugals größte Region, die sich ihren überwiegend ländlichen Charakter und einen hohen Grad an Ursprünglichkeit erhalten hat. Entdecken Sie große und kleine Architekturjuwelen, die in der schier unglaublichen Weite und Stille der Landschaften nur in respektvollem Abstand voneinander auftauchen. Genießen Sie eine hervorragende Küche, exzellente Weine und die viel gelobte Gastfreundschaft. All das fernab des Massentourismus!

Inklusivleistungen

- 8 Übernachtungen in Standardzimmern: 2x Vila Galé, Évora; 2x Vila Galé Collection Alter Real, Alter do Chão; 2x Vila Galé Collection Elvas, Elvas; 2x Vila Galé Alentejo Vineyards, Beja
- Verpflegung: Halbpension
- Tangerine-Mietwagen ab/bis Flughafen Lissabon
- Welcome-Drink in allen Hotels
- Freier Zugang zu Fitness-/Wellnessbereichen in allen Hotels

- Geführter Besuch der Weinkellerei Santa Vitória mit Verkostung
- 20% Ermäßigung in den Parkgaragen der Hotels Vila Galé Évora und Vila Galé Elvas

TAG 1

Anreise. Ankunft am Flughafen Lissabon, Übernahme des Mietwagens und Fahrt zum Hotel. **Strecke:** ca. 130 km

TAG 2

Évora. Nutzen Sie den Tag für einen ausgiebigen Rundgang und besichtigen Sie den römischen Tempel, die Kathedrale und die Knochenkapelle der Franziskuskirche.

TAG 3

Alter do Chão. Heute setzen Sie Ihre Reise in den nördlichen Alentejo, nach Alter do Chão, fort. Halten Sie auf dem Weg dorthin in der burggekrönten Marmorstadt Estremoz. **Strecke:** ca. 95 km

TAG 4

Marvão. Etwa 50 km trennen Ihr Hotel vom Festungsort Marvão aus dem 9. Jh., der sich wie ein Adlerhorst 863 m hoch auf einem Bergrücken erhebt.

TAG 5-6

Elvas. Die Kleinstadt Elvas liegt grenznah zu Spanien und nennt die größten noch erhaltenen Bollwerk-Befestigungsanlagen der Welt ihr Eigen. **Strecke:** ca. 65 km

TAG 7

Beja. Ihre nächste Unterkunft liegt rund 30 Autominuten südöstlich von Beja, umgeben von Weinfeldern und Olivenhainen. **Strecke:** ca. 190 km

TAG 8

Mértola. Besuchen Sie heute die etwa 55 km südöstlich, im Zentrum des Naturparks Guadiana und über dem Rio Guadiana gelegene Stadt Mértola.

TAG 9

Abreise. Fahrt zum Flughafen Lissabon und Abgabe des Mietwagens. **Strecke:** ca. 175 km

TERMINE

Anreise täglich

HINWEISE

Änderungen vorbehalten

Preise pro Person Code LISR04

	A	B	C	D	E	F	G	
A = 01.02.-28.02. B = 01.03.-31.03. C = 01.04.-30.04.								
D = 01.05.-31.05. E = 01.06.-11.07. + 01.09.-30.09.								
F = 12.07.-31.08. G = 01.10.-31.10.								
Zimmer	Bel.	A	B	C	D	E	F	G
DZB F	2	676	681	769	778	806	845	778
EZB F	1	1044	1052	1210	1227	1278	1347	1227

Mietwagen: Kat. B (Opel Corsa o.ä.) obligatorisch, nicht im angegebenen Preis inklusive. Auch buchbar inkl. Mietwagen Kat. C (Ford Focus o.ä.) (DZC). Auch buchbar: zusätzliches DZ ohne Mietwagen (DZ2), zusätzliches EZ ohne Mietwagen (EZ2).
Reisebüro-Info: ANF P. Auch als Pauschalreise mit Flug buchbar.



- 7 Tage ab/bis Porto
- inkl. Frühstück und Transfers
- Preis pro Person im Doppelzimmer z.B. vom 09.04.-15.04. **schon ab 1.553 €**

Erlebnisreise

NACHHALTIGER URLAUB IM DOUROTAL MIT SCHIFF UND ZUG

Abwechslungsreiche Entdeckungstour durch den Norden Portugals ab/bis Porto

37

Bei dieser 6-tägigen Rundreise entdecken Sie eine der schönsten Flusslandschaften Europas. Das Besondere an diesem Programm ist die ausgewogene Mischung aus geführten Besichtigungen durch jeweils ortsansässige, englischsprachige Insider-Guides und genügend Zeit für individuelle Erkundungen. Und da das Dourotal für seine Vielzahl ausgezeichnete Weine und keineswegs nur für den Portwein bekannt ist, haben wir natürlich auch zwei Verkostungen inkludiert.

- 2-stündige Bootstour in Pinhão
- Besuch einer Quinta in Pinhão mit Weinverkostung
- 90-minütige Zugfahrt Régua-Pocinho-Régua
- Geführter Spaziergang in Marialva
- 2-stündige Zugfahrt von Régua nach Porto

TAG 1

Anreise. Ankunft am Flughafen Porto und Transfer zu Ihrem Hotel in Porto.

TAG 2

Porto. Entdecken Sie vormittags während eines geführten, rund 3-stündigen Stadtrundgangs die Highlights von Porto und freuen Sie sich nachmittags auf eine Portweinverkostung. Lassen Sie den Tag mit einem Abendessen samt Fado-Darbietung in einem typischen Restaurant im Altstadtviertel Ribeira ausklingen.

TAG 3

Régua. Frühmorgens gehen Sie an Bord und genießen eine 6-stündige Fahrt entlang des Douro Flusses bis nach Régua. Dort angekommen, machen Sie einen Halt am Douro-Museum, dessen kurzer Besuch mit einem Glas Portwein mit Blick auf den Douro-Fluss endet.

TAG 4

Pinhão. Nur eine halbe Stunde mit dem Zug entfernt liegt der kleine Ort Pinhão. Genießen Sie die Schönheit des Dourotals am Vormittag bei einer 2-stündigen Fahrt auf einem Flussboot. Wir schlagen vor, ein Picknick auf einem

Bauernhof zu machen. Nachmittags erwartet Sie eine Weinverkostung.

TAG 5

Barca de Alva, Pocinho. Heute setzen Sie Ihre Reise mit dem Zug bis nach Pocinho fort und entdecken bei einem geführten Spaziergang das historische Dorf Marialva (ca. 5 km).

TAG 6

Porto. Eine 2-stündige Zugfahrt bringt Sie heute zurück nach Porto. Der letzte Tag steht Ihnen für eigene Erkundungen zu Verfügung.

TAG 7

Abreise. Transfer zum Flughafen Porto.

TERMINE

Anreise mittwochs von April bis Oktober

HINWEISE

- Änderungen vorbehalten
- Abendessen und Fado-Show in Porto bei Reservierung zubuchbar
- Picknick auf einer Farm in Pinhão bei Reservierung zubuchbar

Inklusivleistungen

- 6 Übernachtungen in Standardzimmern: 2x Neya Porto Hotel, Porto; 3x Hotel Régua Douro, Régua; 1x Neya Porto Hotel, Porto
- Verpflegung: Frühstück
- Transfer ab/bis Flughafen Porto
- Geführter Stadtrundgang in Porto
- Besuch einer Kellerei inkl. Portweinprobe
- 6-stündige Bootsfahrt von Porto nach Régua inklusive Frühstück und Mittagessen
- Eintritt Douro-Museum in Régua inkl. 1 Glas Portwein
- 30-minütige Zugfahrt Régua-Pinhão-Régua

Preise pro Person Code OPOX71

A = 01.04.-30.04. B = 01.05.-31.10.

Zimmer	Bel.	A	B
DZ X	2	1553	1678
EZ X	1	2054	2282

Nicht möglich vom 22.06.-25.06. und an gesetzlichen Feiertagen. Reisebüro-Info: ANF H. Auch als Pauschalreise mit Flug buchbar.



- 9 Tage ab/bis Porto
- inkl. Frühstück und Mietwagen
- Preis pro Person im Doppelzimmer z.B. vom 09.02.-17.02. **schon ab 1.659 €**

Kulinarische Reise

GENUSSREISE IN ROMANTISCHEN HOTELS NORDPORTUGALS

38

Von Porto bis in die Gebirgslandschaft Mittelportugals

Erlieben Sie auf dieser 8-tägigen Tour mit dem Mietwagen neben der Nordmetropole Porto vor allem die Regionen des Hinterlands: Zunächst geht es in den Minho, der für seine historisch bedeutsamen Städte, üppiges Grün und den leicht moussierenden Vinho Verde bekannt ist. Die zweite Reisehälfte kombiniert die Port- und Rotweinkultur eines der fraglos spektakulärsten Weinanbaugebiete der Welt, dem oberen Dourotal, mit der Abgeschiedenheit historischer Orte in der Bergwelt Mittelportugals.

Inklusivleistungen

- 8 Übernachtungen in Standardzimmern: 2x Vila Foz Hotel, Porto; 2x Carmo's Boutique Hotel, bei Ponte de Lima; 2x Vidago Palace Hotel & Spa, Vidago; 2x Casas do Côro, Marialva
- Verpflegung: Frühstück
- Welcome-Drink in jedem Hotel
- 3-Gang-Menü inkl. Weinauswahl im Restaurant Flor do Lis (Vila Foz Hotel)
- 4-Gang-Degustationsmenü mit Weinbegleitung im Carmo's Boutique Hotel

- Abendessen im Restaurant Garrafeira, Vidago Palace (ohne Getränke)
- Tangerine-Mietwagen ab/bis Flughafen Porto
- Zugang zu den hauseigenen Spa-Bereichen (außer in den Casas do Côro)
- 15% Ermäßigung auf Spa-Behandlungen im Vidago Palace und 10% im Carmo's Boutique Hotel
- Geführte Stadtbesichtigung Marialva
- Kostenfreie Leihfahrräder im Vila Foz Hotel und Vidago Palace
- Kostenfreie Parkplätze in den Hotels

TAG 1

Anreise. Ankunft in Porto, Übernahme des Mietwagens und Fahrt zum Hotel in Porto.

TAG 2

Porto. Bummeln Sie durch die Altstadt und machen Sie eine 6-Brücken-Bootstour.

TAG 3-4

Ponte de Lima. Fahren Sie entlang der Küste über Vila do Conde und Esposende bis nach Viana do Castelo. Steuern Sie von hieraus das Carmo's Boutique Hotel weit von Ponte de Lima an. Hier bieten sich ein Tagesausflug in den Nationalpark Peneda-Gerês oder zum Wallfahrtsort Santiago de Compostela in Galicien an. **Strecke:** ca. 110 km

TAG 5-6

Vidago. Auf Ihrer Weiterfahrt nach Vidago

laden Braga und Guimarães zu einem Besuch ein. Nachmittags empfängt Sie das Vidago Palace Hotel & Spa. Erkunden Sie die Umgebung mit dem Leihfahrrad, oder machen Sie eine Spirtztour mit dem Auto nach Vila Real. **Strecke:** ca. 145 km

TAG 7-8

Marialva. Das kleine Dorf vor der grandiosen Kulisse von Mittelportugals Gebirgswelt bildet Ihr letztes Etappenziel. Finaler Programmpunkt ist eine Führung durch die burggekrönte Aldeia Historica. **Strecke:** ca. 175 km

TAG 9

Abreise. Fahrt zum Flughafen Porto und Abgabe des Mietwagens. **Strecke:** ca. 225 km

TERMINE

Anreise täglich

HINWEISE

Änderungen vorbehalten

Preise pro Person Code OPOR36

A = 03.01.-02.05. + 05.10.-20.12.

B = 03.05.-30.06. + 01.10.-04.10. **C** = 01.07.-30.09.

Zimmer	Bel.	A	B	C
DZB F	2	1475	1590	1677
EZB F	1	2595	2802	2977

Mietwagen: Kat. B (Opel Corsa o.ä.) obligatorisch, nicht im angegebenen Preis inklusive. Auch buchbar inkl. Mietwagen Kat. C (Ford Focus o.ä.) (DZC). Auch buchbar: zusätzliches DZ ohne Mietwagen (DZ2), zusätzliches EZ ohne Mietwagen (EZ2).
Reisebüro-Info: ANF P. Auch als Pauschalreise mit Flug buchbar.



- 9 Tage ab/bis Porto
- inkl. Frühstück und Mietwagen
- Preis pro Person im Doppelzimmer z.B. vom 21.04.-29.04. **schon ab 1.114 €**

Kulinarische Reise

NORDPORTUGAL FÜR GENIESSER

Die historische Minho-Region inklusive Abstecher zum naturgeschützten Nationalpark Peneda-Gerês oder ins Dourotal

39

Genuss auf ganzer Linie verspricht diese Reise in den nicht nur landschaftlich, sondern auch kulinarisch herrlichen Norden Portugals! Nach einem kurzen Aufenthalt in der Nordmetropole Porto erwartet Sie in den nächsten Tagen eine tolle Mischung aus Natur, Kultur und Köstlichkeiten. Von wunderschönen Wallfahrtskirchen über die beeindruckende Natur des Gerês-Nationalparks, von Höhepunkten wie Braga und Guimarães bis hin zum weltberühmten Dourotal gibt es jeden Tag so viel Neues zu entdecken und zu genießen!

Inklusivleistungen

- 8 Übernachtungen in Standardzimmern: 2x Neya Porto Hotel, Porto; 2x AP Dona Aninhas, Viana do Castelo; 2x Carmo's Boutique Hotel, Ponte de Lima; 2x Monverde Wine Experience Hotel, bei Amarante
- Verpflegung: Frühstück
- 1 Abendessen in jedem Hotel (2x inklusive ausgewählter Weine)

- Welcome-Drink in jedem Hotel
- Freier Eintritt in die Wellnessbereiche der Hotels (außer im Neya Porto Hotel)
- 10% Ermäßigung auf Spa-Behandlungen im Monverde Wine Experience Hotels und im Carmo's Boutique Hotels
- 10% Ermäßigung Wine Tourism Experience im Monverde Wine Experience Hotel
- Tangerine-Mietwagen ab/bis Flughafen Porto
- Kostenlose Nutzung von Fahrrädern im Neya Porto Hotel (nach Verfügbarkeit)
- Kostenfreie Parkplätze in den Hotels

TAG 1

Anreise. Ankunft in Porto, Übernahme des Mietwagens und Fahrt zum Hotel in Porto.

TAG 2

Porto. Widmen Sie sich heute ganz den zahlreichen Sehenswürdigkeiten der Altstadt.

TAG 3-4

Viana do Castelo. Ihr nächstes Ziel bildet Viana do Castelo bzw. das Boutique-Hotel AP Dona Aninha mit herrlichen Blick auf den Fluss Lima. Besichtigen Sie das historische Zentrum und fahren Sie mit der Standseilbahn zur Wallfahrtskirche Santa Luzia. **Strecke:** ca. 70 km

TAG 5-6

Ponte de Lima. Sie könnten direkt Ponte de Lima ansteuern. Wir empfehlen jedoch einen Umweg: Fahren Sie die Küste entlang bis

Caminha, von dort aus bis nach Valença und erst dann nach Ponte de Lima. 5 km außerhalb der Stadt sind Sie zu Gast im Carmo's Boutique Hotel. Machen Sie am nächsten Tag einen Ausflug in den Nationalpark Peneda-Gerês. **Strecke:** ca. 30 km bzw. ca. 105 km

TAG 7-8

Amarante. Auf dem Weg zum Monverde Wine Experience Hotel weit des Weinstädtchens Amarante stehen mit Braga und Guimarães weitere kulturelle Höhepunkte im Vordergrund. Apropos Wein: Nur eine knappe Autostunde trennt Sie von Régua im Oberen Dourotal und der Heimat des Portweins. **Strecke:** ca. 140 km

TAG 9

Abreise. Fahrt zum Flughafen Porto und Abgabe des Mietwagens. **Strecke:** ca. 60 km

TERMINE

Anreise täglich

HINWEISE

Änderungen vorbehalten

Preise pro Person Code OPOR60

A = 03.01.-31.01. + 01.11.-21.12. **B** = 01.04.-31.05.
C = 01.06.-31.07. + 01.09.-30.09. **D** = 01.08.-31.08.

Zimmer	Bel.	A	B	C	D
DZB F	2	1114	1185	1214	1264

Mietwagen: Kat. B (Opel Corsa o.ä.) obligatorisch, nicht im angegebenen Preis inklusive. Auch buchbar inkl. Mietwagen Kat. C (Ford Focus o.ä.) (DZC). Reisebüro-Info: ANF P. Auch als Pauschalreise mit Flug buchbar.



- 9 Tage ab/bis Porto
- inkl. Frühstück und Mietwagen
- Preis pro Person im Doppelzimmer z.B. vom 10.03.-18.03. **schon ab 872 €**

Kulinarische Reise

SPEZIALITÄTEN AUS KÜCHE UND KELLER NORDPORTUGALS

40 8-tägige Genussreise durch den Norden Portugals

Diese individuelle Mietwagen-Reise führt Sie ab/bis Porto in die historische Provinz Minho, in das UNESCO-geschützte Obere Dourotal und in die Bairrada-Region unweit nördlich von Coimbra. Im Mittelpunkt der Tour stehen neben dem Entdecken jahrhundertalter Städte und Kulturlandschaften der Genuss regionaler Spezialitäten aus Küche und Keller und die Übernachtung in vier der schönsten Adelsitze, Herrenhäuser und Landgüter der Solares de Portugal. In jedem Haus sind eine Weinprobe und ein Abendessen inklusive.

Inklusivleistungen

- 8 Übernachtungen in Standardzimmern: 2x Paço de Calheiros, Ponte de Lima; 2x Casa de Sezim, Guimarães; 2x Quinta da Veiga, Sabrosa; 2x Casa de Mogofores, Anadia
- Verpflegung: Frühstück
- 1 Abendessen je Quinta (3-Gänge Menü inkl. Hauswein)
- 4 Welcome-Drinks, 4 Weinproben
- Tangerine-Mietwagen ab/bis Flughafen Porto

TAG 1

Anreise. Ankunft am Flughafen Porto, Übernahme des Mietwagens und Fahrt zu Ihrer ersten Unterkunft. **Strecke:** ca. 85 km

TAG 2

Lima-Tal. Als Sightseeing-Ziele bieten sich heute die Stadt Ponte de Lima, das Biosphärenreservat der Lagunen von Bertandos und São Pedro d'Arcos und die hübsche Hafencastadt Viana do Castelo an.

TAG 3

Guimarães. Heute steuern Sie die Casa de Sezim bei Guimarães an. Auf dem Weg dorthin lohnt sich ein Stopp in der Erzbischofsstadt Braga. **Strecke:** ca. 64 km

TAG 4

Besuchen Sie heute die keine 6 km entfernte, UNESCO-geschützte Altstadt von Guimarães, der Wiege der Nation.

TAG 5

Oberes Dourotal. Rund 120 km trennen Sie von Ihrem nächsten Etappenziel, der Quinta da Veiga nahe Pinhão im Oberen Dourotal.

TAG 6

Lamego. Heute können Sie vor Ort eine Bootstour auf dem Fluss buchen oder Mountainbikes mieten. Für einen Halbtagesausflug mit dem Mietwagen sollten Sie Lamego ins Auge fassen. **Strecke:** ca. 120 km

TAG 7

Bairrada-Region. Zum Abschluss erwartet Sie das Herrenhaus Casa de Mogofores aus dem 19. Jh. im Herzen der Bairrada-Region, die für ihre gleichnamigen Weine, Spanferkel und Thermalkurorte wie etwa Curia und Luso geschätzt wird. **Strecke:** ca. 195 km

TAG 8

Coimbra. Wir raten zu einem Halbtagesausflug nach Coimbra, eine der ältesten Universitäten Europas, die Sie einfach gesehen haben müssen! **Strecke:** ca. 35 km

TAG 9

Abreise. Fahrt zum Flughafen Porto, Abgabe des Mietwagens und Rückflug. **Strecke:** ca. 105 km

TERMINE

Anreise täglich

HINWEISE

Änderungen vorbehalten

Preise pro Person	Code OPOX11
A = 01.11.-31.12.	
Zimmer	Bel. A
DZB F	2 872
EZB F	1 1257

Mietwagen: Kat. B (Opel Corsa o.ä.) obligatorisch, nicht im angegebenen Preis inklusive. Auch buchbar inkl. Mietwagen Kat. C (Ford Focus o.ä.) (DZC). Auch buchbar: zusätzliches DZ ohne Mietwagen (DZ2), zusätzliches EZ ohne Mietwagen (EZ2).
Reisebüro-Info: ANF P. Auch als Pauschalreise mit Flug buchbar.



- 7 Tage ab/bis Lissabon
- inkl. Frühstück und Mietwagen
- Preis pro Person im Doppelzimmer z.B. vom 10.03.-16.03. **schon ab 814 €**

Kulinarische Reise

GAUMENFREUDEN & NATUR PUR

Entdecken Sie großartige Naturlandschaften und erstklassige Regionalküche

41

Im Mittelpunkt dieser 6-tägigen Genussreise stehen das Entdecken großartiger Naturlandschaften und die Gaumenfreuden einer gleichermaßen authentischen wie erstklassigen Regionalküche in Verbindung mit Kochkursen. Dabei logieren Sie an zwei Standorten in Mittelportugal und im Alentejo – und zwar in zwei elegant-modernen Boutique-Hotels mit entsprechenden Angebotsschwerpunkten, die sich wie kaum eine andere Unterkunft für diese Reise eignen.

- 1 Stunde E-Bike in jedem Hotel
- Tangerine-Mietwagen ab/bis Flughafen Lissabon

TAG 1

Anreise. Ankunft am Flughafen Lissabon, Übernahme des Mietwagens und Fahrt in das Hotel da Barrosinha in Alcácer do Sal (ca. 92 km).

TAG 2

Alcácer do Sal. Erkunden Sie heute die am Ufer des Sado Flusses gelegene Gemeinde im westlichen Alentejo, die vor allem für ihre mittelalterliche Burg bekannt ist. Lernen Sie abends bei einer Kochstunde, wie Sie ein typisch regionales Gericht zubereiten.

TAG 3

Herdade da Barrosinha, Comporta. Erkunden Sie heute das 2.000 Hektar große Anwesen mit dem E-Bike oder machen Sie einen Ausflug zu den Traumstränden von Comporta (ca. 32 km). Im Anschluß werden Sie zu einer Tour durch das Weingut mit Verkostung erwartet.

TAG 4

Alvados. Heute steuern Sie das Cooking and Nature Emotional Hotel in Alvados an (ca. 180 km). Auf dem Weg dorthin lohnt sich ein Zwischenstopp in der auf einer Panoramaanhöhe gelegenen Altstadt von Santarém.

TAG 5

Serras de Aire e dos Candeeiros. Ausgestattet

mit einem GPS-System, können Sie vormittags auf den umgebenden Wanderwegen in die üppig-grüne Bergwelt der Serras de Aire e dos Candeeiros eintauchen. Nachmittags bereiten Sie Ihr Abendessen im Rahmen eines Kochkurses im Hotel selbst zu.

TAG 6

Ausflug. Wir empfehlen einen Tagesausflug per Mietwagen, der über den Wallfahrtsort Fátima und die Klöster von Batalha und Alcobaça bis zum Fischer- und Badeort Nazaré und wieder zurück führt (ca. 115 km).

TAG 7

Abreise. Fahrt zum Flughafen Lissabon, Abgabe des Mietwagens (ca. 116 km).

TERMINE

Anreise täglich

HINWEISE

Änderungen vorbehalten

Inklusivleistungen

- 6 Übernachtungen in Standardzimmern: 3x Hotel da Barrosinha, Alcácer do Sal; 3x Cooking and Nature Emotional Hotel, Alvados
- Verpflegung: Frühstück
- Welcome-Drink im Cooking and Nature Emotional Hotel
- Welcome-Pack im Hotel da Barrosinha (2 Flaschen Wein und Süßigkeiten)
- 1 Kochkurs in jedem Hotel (ohne Getränke)
- Weintour mit Verkostung
- GPS-Gerät für Wanderungen

Preise pro Person Code LISR03

A = 02.01.-22.12.

Zimmer	Bel.
DZB F	2 814
EZB F	1 1165

Mietwagen: Kat. B (Opel Corsa o.ä.) obligatorisch, nicht im angegebenen Preis inklusive. Auch buchbar inkl. Mietwagen Kat. C (Ford Focus o.ä.) (DZC). Auch buchbar: zusätzliches DZ ohne Mietwagen (DZ2), zusätzliches EZ ohne Mietwagen (EZ2). Reisebüro-Info: ANF P. Auch als Pauschalreise mit Flug buchbar.



- 15 Tage ab Porto/bis Santiago
- inkl. Frühstück und Transfers
- Preis pro Person im Doppelzimmer z.B. vom 01.04.-15.04. **schon ab 1.294 €**

Wanderreise

INDIVIDUELLE WANDERREISE AUF DEM JAKOBSKÜSTENWEG

42

Wandern abseits der klassischen Route, entlang von Stränden und Steilküsten

Zwischen Porto und dem berühmten Wallfahrtsort Santiago de Compostela verläuft eine Route, die noch als Geheimtipp gilt. In Nordportugal bis an die Grenze zum spanischen Galicien wandern Sie überwiegend am Atlantik entlang, bevor Sie das grüne Hinterland und wunderschöne Naturparks entdecken. Über Hügel und Berge sowie mit der Fähre über die Mündung des Rio Minho geht es auf mal längeren, mal weniger anspruchsvollen Tagesetappen gen Norden.

Inklusivleistungen

- 14 Übernachtungen in einfachen, landestypischen Unterkünften im Standardzimmer
- Verpflegung: Frühstück
- Flughafentransfer ab Porto/bis Santiago
- Transfer von Porto nach Matosinhos
- Gepäcktransport zwischen den Unterkünften (max. 20 kg)
- Infopaket mit Kartenmaterial, Pilgerpass und Pilgermuschel bei Ankunft im ersten Hotel
- Geführte Tour durch die Altstadt von Santiago de Compostela mit deutschsprachigem Guide (ca. 1 Std) sowie Käseverkostung

TAG 1

Anreise. Ankunft am Flughafen Porto und Transfer zum Hotel. Dort erhalten Sie ein Infopaket mit Kartenmaterial, Pilgerpass und Pilgermuschel. Bummeln Sie durch das Altstadtviertel Ribeira und besuchen Sie eine Portweinkellerei in Vila Nova de Gaia.

TAG 2-5

Matosinhos, Póvoa de Varzim, Esposende, Viana do Castelo, Caminha. Freuen Sie sich auf weite Strände und imposante Steilküsten mit herrlichen Ausblicken über den Ozean. Wandern Sie zum Teil auf Holzbohlenwegen durch Sanddünen und über felsige Abschnitte, überqueren Sie Flüsse und passieren Sie neben kleinen Waldstücken den im Landesinneren gelegenen Naturpark Litoral Norte.

TAG 6

Caminha, Oia. Mit der Fähre überqueren Sie die Flussmündung und kommen nach kurzer Fahrt im spanischen Galicien an. Dort erwartet Sie eine einfache Etappe bis Oia mit einem sehenswerten Zisterzienser-Kloster.

TAG 7-12

Oia, Baiona, Vigo, Redondela, Pontevedra, Caldas de Reis, Padrón. Schlendern Sie durch Vigos Fischerviertel, entdecken Sie die Altstadt von Pontevedra und erfahren Sie in Padrón mehr über den letzten Weg des Apostels, dessen Leichnam der Legende nach von hier aus nach Santiago überführt wurde.

TAG 13

Padrón, Santiago de Compostela. Zum Abschluss wandern Sie zunächst durch fast ebenes Terrain, dann erfolgt über Hügel der Einzug in die Pilgermetropole.

TAG 14

Santiago de Compostela. Nach einer geführten Tour durch die Altstadt haben Sie Zeit für individuelle Besichtigungen und das besondere Flair der Pilgerstadt.

TAG 15

Abreise. Transfer zum Flughafen Santiago.

TERMINE

Anreise täglich von April bis Oktober

HINWEISE

- Änderungen vorbehalten
- Gesamtwanderstrecke: ca. 258 km (12 Etappen ca. 15-25 km pro Tag)

Preise pro Person Code OPOX09

A = 01.04.-30.06. + 01.09.-31.10.		B = 01.07.-31.08.	
Zimmer	Bel.	A	B
DZ F	2	1294	1419
EZ F	1	2214	2426

Reisebüro-Info: ANF H. Auch mit **Halbpension (H)** buchbar: + 438 €. Auch als Pauschalreise mit Flug buchbar.



- 8 Tage ab Lissabon/bis Faro
- inkl. Frühstück
- Preis pro Person im Doppelzimmer z.B. vom 01.02.-08.02. **schon ab 708 €**

Wanderreise

PANORAMAWANDERN ENTLANG DER COSTA VICENTINA

Individuelle Wanderungen an einer der schönsten Küsten Europas

43

Die Rota Vicentina ist das bekannteste und größte Wanderwegnetz Portugals. Es erstreckt sich zwischen der Kleinstadt Santiago do Cacém im Alentejo und dem südwestlichsten Punkt Kontinentaleuropas, dem Cabo de São Vicente an der Algarve und hat eine Gesamtlänge von rund 450 km. Mit Wanderkarten und Routenbeschreibungen ausgestattet, erwandern Sie auf eigene Faust einen der sicher attraktivsten Teilabschnitte, der Sie überwiegend auf dem Fischerpfad entlang einer der unberührtesten Küstenlandschaften Europas führt.

Inklusivleistungen

- 7 Übernachtungen in Standardzimmern: 2x Casa do Adro da Igreja, Vila Nova de Milfontes; 2x Hospedaria Rosa dos Ventos, Zambujeira do Mar; 2x Casas do Moinho, Odeceixe; 1x Vila Galé Lagos, Lagos
- Verpflegung: Frühstück
- Transfer am 2., 3., 4. und 7. Tag
- Gepäcktransport zwischen den Unterkünften
- 1 Costa Vicentina Reiseführer

TAG 1

Anreise. Ankunft in Vila Nova de Milfontes und Übergabe des Kartenmaterials.

TAG 2

Porto Covo, Vila Nova de Milfontes. Die erste Etappe startet in Porto Covo. Der Fischerpfad führt Sie entlang der Sandstrände Ilha do Pessegueiro, Aivados und Malhao. Schwierigkeitsgrad: anspruchsvoll. Sollten Sie lieber gemütlich in die Woche starten wollen, können Sie auch nur die Hälfte der Strecke zurücklegen.

TAG 3

Vila Nova de Milfontes, Almogrove, Zambujeira do Mar. Der heutige eher kurze und leichte Wandertag führt Sie durch Korkeichenfelder und entlang des Praia do Brejo Largo. Im Anschluß bringt Sie ein Transfer von Almogrove nach Zambujeira do Mar.

TAG 4

Almogrove, Zambujeira do Mar. Transfer nach Almogrove. Ihre heutige Route bringt Sie zurück zum Fischerort Zambujeira do Mar.

TAG 5

Zambujeira do Mar, Odeceixe. Mehrere Traumstrände säumen den Weg ins Fischerdorf Azenha do Mar. Später erreichen Sie den Aussichtspunkt Ponta em Branco.

TAG 6

Der heutige kurze Rundwanderweg hat den

herrlichen Dünenstrand Praia de Odeceixe an der Mündung des Flusses Seixe zum Ziel.

TAG 7

Odeceixe, Carrapateira. Morgens kurzer Transfer von Odeceixe zu Ihrem finalen Rundwanderweg Pontal da Carrapateira. Nachmittags werden Sie in Carrapateira abgeholt und nach Lagos gebracht

TAG 8

Abreise. Mit dem Frühstück im Hotel endet Ihre Wanderwoche.

TERMINE

Anreise täglich von Februar bis Mai und von September bis Oktober

HINWEISE

- Änderungen vorbehalten
- Flughafentransfers bei Reservierung zubuchbar
- Schwierigkeitsgrad: leicht bis anspruchsvoll
- Gesamtstrecke: ca. 95 km

Preise pro Person Code LISX49

A = 01.02.-31.03. B = 01.04.-30.04. + 01.10.-31.10.
C = 01.05.-31.05. D = 01.09.-30.09.

Zimmer	Bel.	A	B	C	D
DZ F	2	708	746	746	809
EZ F	1	1118	1193	1193	1312

Reduzierte Preise für 3-8 gemeinsam Reisende gemäß System. Reisebüro-Info: ANF H. Auch als Pauschalreise mit Flug buchbar.



- 7 Tage ab/bis Porto
- inkl. Frühstück und Transfers
- Preis pro Person im Doppelzimmer z.B. vom 29.03.-04.04. **schon ab 1.456 €**

Radreise

MIT DEM FAHRRAD DURCH DAS MAGISCHE OBERE DOUROTAL

44

Spektakuläre und kontrastreiche Landschaftsbilder mit dem Fahrrad erkunden

Das Dourotal zählt zu den schönsten Flusslandschaften Europas. Ausgestattet mit Fahrrädern der neuesten Generation sowie allem notwendigen Zubehör legen Sie täglich zwischen ca. 25 km und ca. 55 km zurück. Pro Etappe stehen Ihnen zwei Schwierigkeitsgrade zur Wahl: mittelschwer und schwer, teils auf asphaltierten Straßen, teils auf Schotter- und Feldwegen.

- GPS-Gerät mit Karten- und Informationsmaterial zu den Touren, oder Fahrt mit GPS Smartphone App; jeweils englischsprachig

TAG 1

Anreise. Ankunft am Flughafen Porto, Transfer zu Ihrer Unterkunft in Miranda do Douro (ca. 260 km) und Übernahme des Fahrrades.

TAG 2

Naturpark Douro Internacional, Sendim. Ihre erste Etappe führt Sie überwiegend auf einem Hochplateau durch den Osten des Naturparks Douro Internacional.

TAG 3

Torre de Moncorvo. Auf der Fahrt nach Torre de Moncorvo folgen Sie zu weiten Teilen einer ehemaligen Bahnstrecke. Der historische Kern des kleinen Ortes steht unter Denkmalschutz.

TAG 4

Vila Flor. Heute biken Sie direkt entlang des Rio Douro nach Vila Flor. Die Abfahrt hinunter zum Fluss führt durch weite Olivenhaine, und das Landgut, auf dem Sie übernachten, ist nicht zuletzt für sein ausgezeichnetes Bio-Olivenöl bekannt.

TAG 5

Sabrosa, Pinhão. Auf Ihrem Weg nach Sabrosa dominieren zunehmend terrassierte Weinberge das Landschaftsbild. Dort angekommen, steigen Sie mit Ihrem Bike in ein typisches

Rabelo-Boot und genießen eine kurze Bootstour bis nach Pinhão, wo sie zu Ihrer Unterkunft in Vila de Maçada gebracht werden.

TAG 6

Régua. Mit der letzten Etappe nach Régua klingt Ihre Biketour langsam aus.

TAG 7

Abreise. Transfer zurück zum Flughafen Porto (ca. 115 km) und Rückflug.

TERMINE

Anreise samstags von März bis Juni und September bis November (Flughafentransfer um 14:00 Uhr; Ankunft am Flughafen Porto spätestens um 12:30 Uhr)

HINWEISE

- Änderungen vorbehalten
- Gesamtstrecke mit dem Fahrrad: ca. 175 km
- Es wird empfohlen, Helme mitzubringen
- Wein-, Olivenproben und Wine & Dine-Paket bei Reservierung zubuchbar

Inklusivleistungen

- 6 Übernachtungen in Standardzimmern: 1x Parador Santa Catarina Hotel, Miranda do Douro; 1x Curral de Tiu Pino, Sendim; 1x Manor House Casa da Avó, Torre de Moncorvo; 1x Rural Hotel Quinta do Barracão da Vilarça, Vila Flor; 1x Quinta de Fiães, Vila de Maçada; 1x Quinta de Tourais Rural Guest House, Cambres
- Verpflegung: Frühstück
- 5 Picknick, 1 Abendessen
- Transfer ab/bis Flughafen Porto
- 1 Rabelo-Bootstour inkl. Transfers
- Hochwertiges Fahrrad mit Zubehör
- Gepäckbeförderung
- Touristensteuer

Preise pro Person Code OPOX83

A = 01.03.-30.11.

Zimmer	Bel.	A
DZ F (E-Bike)	2	1653
EZ F (E-Bike)	1	2034
DZA F (normales Bike)	2	1465
EZA F (normales Bike)	1	1847

Reisebüro-Info: ANF H. Auch als Pauschalreise mit Flug buchbar.



- 8 Tage ab/bis Porto
- inkl. Frühstück und Transfers
- Preis pro Person im Doppelzimmer z.B. vom 06.04.-13.04. **schon ab 1.190 €**

Radreise

GRÜNER WIRD'S NICHT: MIT DEM FAHR- RAD DURCH DIE NATUR DES NORDENS

Faszinierende Naturabschnitte auf 2 Rädern entdecken

Entdecken Sie mit Bikes der neuesten Generation auf eigene Faust Portugals größten Nationalpark Peneda-Gerês, die zauberhafte Minho-Region mit ihren Bergdörfern und dem Anbaugebiet des Vinho Verde, die Atlantikküste und nicht zuletzt die faszinierende Nordmetropole Porto. Ausgestattet mit allem nötigen Zubehör steuern Sie jeden Tag ein neues Ziel an, wobei Ihr Gepäck von einem Ort zum nächsten befördert wird. Das hier vorgestellte Level ist mittel; auf Anfrage können aber auch höhere Schwierigkeitsgrade gewählt werden.

Inklusivleistungen

- 7 Übernachtungen in Standardzimmern: 1x Castrum Villae Hotel, Castro Laboreiro; 1x Manor House Solar de Serrade, Monção; 1x Hotel Meira, Vila Praia de Âncora; 1x Quinta da Agra, Ponte de Lima; 1x Bagoeira Hotel, Barcelos; 1x Hotel Brazão, Vila do Conde; 1x Neya Porto Hotel, Porto
- Verpflegung: Frühstück
- Transfer ab/bis Flughafen Porto
- Hochwertiges Fahrrad mit Zubehör

- Touristensteuer
- Gepäckbeförderung
- GPS-Gerät mit Karten- und Informationsmaterial zu den Touren, oder Fahrt mit GPS Smartphone App; jeweils englischsprachig

TAG 1

Anreise. Ankunft am Flughafen Porto, Transfer zu Ihrer Unterkunft in Castro Laboreiro (ca. 152 km) und Übernahme des Fahrrades.

TAG 2

Castro Laboreiro, Monção. Die erste Etappe bildet eine Tour durch den Norden des Nationalparks. Weiter geht es durch urige Dörfer bis zur Stadt Monção am Grenzfluss Minho.

TAG 3

Monção, Vila Praia de Âncora. Die Weingärten des Vinho Verde säumen Ihre Route von Monção entlang des Rio Minho nach Westen.

TAG 4

Vila Praia de Âncora, Ponte de Lima. Auf dem ersten Teilabschnitt fahren Sie entlang der Küste und durch kleine Fischerorte. Dem Fluss landeinwärts folgend erreichen Sie Ponte de Lima, einen der ältesten Orte Portugals.

TAG 5

Ponte de Lima, Barcelos. Heute erwartet Sie eine angenehme Radtour durch Getreidefelder, Weinberge und entlang des Rio Cavado. Übernachten werden Sie heute in Barcelos.

TAG 6

Barcelos, Vila do Conde. Zurück am Meer können Sie nach der heutigen Route in Vila do Conde schöne Herrenhäuser bewundern.

TAG 7

Vila do Conde, Porto. Ein Endspurt entlang der Küste bringt Sie von Vila do Conde nach Porto entlang der Küste und führt vorbei an Dünen und Fischerdörfern.

TAG 8

Abreise. Transfer zum Flughafen Porto.

TERMINE

Anreise sonntags von März bis November (Flughafentransfer um 14:00 Uhr; Ankunft am Flughafen Porto spätestens um 12:30 Uhr)

HINWEISE

- Änderungen vorbehalten
- Gesamtstrecke mit dem Fahrrad: ca. 250 km
- Es wird empfohlen, Helme mitzubringen
- Weinproben, Lunchpakete und Wine & Dine Paket bei Reservierung zubuchbar

Preise pro Person	Code OPOX88	
A = 01.03.-30.04. + 01.10.-30.11. B = 01.05.-30.09.		
Zimmer	Bel.	A B
DZ F (E-Bike)	2	1415 1465
EZ F (E-Bike)	1	1934 1997
DZA F (normales Bike)	2	1190 1240
EZA F (normales Bike)	1	1709 1772
Reisebüro-Info: ANF H. Auch als Pauschalreise mit Flug buchbar.		



- 7 Tage ab/bis Faro
- inkl. Frühstück und Transfers
- Preis pro Person im Doppelzimmer z.B. vom 16.10.-22.10. **schon ab 1.122 €**

Radreise

MIT DEM BIKE VON WEST NACH OST: DIE SCHÖNSTEN SEITEN DER ALGARVE

46 Individuelle Radreise entlang der Küste

Entdecken Sie auf dieser Bike-Tour von Sagres bis nach Vila Real de Santo António die Schönheit der Algarve-Küste. Immer entlang der so genannten Euro-Velo-Route (EV1) befahren Sie mehr als 200 Kilometer Küstenlinie und entdecken von kleinen Buchten über Lagunen im Naturpark bis hin zu kilometerlangen Sandstränden beeindruckende Naturlandschaften. Freuen Sie sich zudem auf hübsche Städte und kleine, malerische Fischerdörfer entlang Ihrer Route!

Inklusivleistungen

- 6 Übernachtungen in Standardzimmern: 1x Memmo Baleeira, Sagres; 1 Marina Rio, Lagos; 1x Vila Galé Náutico, Armação de Pêra; 1x Faro Boutique Hotel, Faro; 1x Vila Galé Tavira, Tavira; 1x Pousada Vila Real de Santo António, Vila Real de Santo António
- Verpflegung: Frühstück
- Flughafentransfers
- Mountainbike des Typs Trek Marlin 6 oder gleichwertig, inkl. Lenkertasche, Helm und Telefon-Support (E-Bike zubuchbar)
- Gepäcktransfer zwischen den Hotels

- Roadbook-App mit 5 Routen (englischsprachig; Smartphone erforderlich)
- Detailliertes Briefing am Ankunftstag und 24h-Hotline (jeweils englischsprachig)
- Versicherung

TAG 1
Anreise. Ankunft am Flughafen Faro und Transfer zu Ihrer Unterkunft. Im Hotel erhalten Sie von einem Mitarbeiter des Bike Tours Portugal Teams eine ausführliche Einweisung, ein Willkommenspaket sowie das Fahrrad.

TAG 2
Sagres, Lagos. Die heutige Tour startet an der Festung von Sagres. Über Vila do Bispo setzen Sie die Reise zum Strand von Salema fort. Danach erwarten Sie der Ort Praia da Luz und die Ponta da Piedade mit ihren berühmten Felsformationen. Der Tag endet in Lagos.

TAG 3
Lagos, Armação de Pêra. Besuchen Sie morgens den Strand Meia Praia bevor Sie weiter nach Portimão und zur Kapelle Ermida da Nossa Senhora da Rocha fahren. Die heutige Fahrt endet in Armação de Pêra.

TAG 4
Armação de Pêra, Faro. Die Tour beginnt an der Lagune Lagoa dos Salgados. Setzen Sie Ihre Reise nach Albufeira und danach weiter nach Quarteira fort, bevor Sie ins Landesinnere nach Quinta do Lago aufbrechen. Den

Tagesabschluss bildet die Stadt Faro.

TAG 5
Faro, Tavira. Begeben Sie sich auf eine Reise durch die bezaubernden Städte der Algarve-Region Sotavento (Ostalgarve) und entdecken Sie den einzigartigen Charme von Olhão, Fuzeta und Tavira.

TAG 6
Tavira, Vila Real Santo António. Der letzte Tag Ihrer Reise führt Sie durch den kleinen Ort Cacela Velha, vorbei an Salinen bis nach Vila Real de Santo António.

TAG 7
Abreise. Transfer zum Flughafen Faro.

TERMINE
 Anreise täglich

- HINWEISE**
- Änderung vorbehalten
 - E-Bike bei Reservierung zubuchbar
 - Gesamtstrecke: ca. 240 km

Preise pro Person		Code FAOX63	
A = 01.01.-30.04. + 16.10.-30.12.			
B = 01.05.-30.06. + 01.09.-15.10. C = 01.07.-31.08.			
Zimmer	Bel.	A	B C
DZA F (E-Bike)	1	1514 2235	1955
DZ F (normales Bike)	2	1122 1843	1563
Auch buchbar für Einzelreisende (EZ F) oder 2 gemeinsam Reisende in Einzelzimmern (1Z F). Reisebüro-Info: ANF H. Auch als Pauschalreise mit Flug buchbar.			



- 8 Tage ab Lissabon/bis Porto
- inkl. Frühstück und Transfers
- Preis pro Person im Doppelzimmer z.B. vom 01.03.-08.03. **schon ab 814 €**

Städtereise

STÄDTEKOMBINATION LISSABON UND PORTO MIT DEM ZUG

Genießen Sie in einer Woche die beiden Trendmetropolen Portugals

47

An drei Tagen in Porto und vier Tagen in Lissabon erleben Sie die Highlights der beiden Städte, wobei der Schnellzug Alfa Pendular für eine bequeme und umweltfreundliche Verbindung sorgt. In Porto logieren Sie im stilvoll-modernen Hotel Carris Porto Ribeira, welches nur einen Katzensprung von der Flanierpromenade am Douroufer entfernt liegt. Ihre Unterkunft in Lissabon ist das Komforthotel HF Fénix Lisboa, welches mit seiner Top-Lage direkt am Platz Marquês de Pombal überzeugt. Die Tagesabläufe können Sie nach Ihrem persönlichen Geschmack gestalten.

Inklusivleistungen

- 7 Übernachtungen in Standardzimmern: 4x HF Fénix Lisboa Hotel, Lissabon; 3x Hotel da Música, Porto
- Verpflegung: Frühstück
- Flughafen- und Bahnhofstransfers
- 1 Abendessen in beiden Hotels
- 2 Abendessen in einem Restaurant in Lissabon und in Porto

- Halbtägige Stadtrundfahrt in Lissabon und in Porto (jeweils englischsprachig)
- Bahnticket für den Schnellzug Alfa Pendular ab Lissabon/bis Porto (2. Klasse)

TAG 1

Anreise. Ankunft am Flughafen Lissabon und Transfer zum Hotel.

TAG 2

Lissabon. Entdecken Sie vormittags bei einer halbtägigen Stadtrundfahrt die wichtigsten Sehenswürdigkeiten der Innenstadt und schlendern Sie im Anschluß vom Zentrumsplatz Rossio durch die Einkaufsstraßen der Baixa bis zum Comércio-Platz am Tejoufer.

TAG 3

Steuern Sie heute das rund 6 km westlich gelegene Belém-Viertel mit seinen beeindruckenden Architekturjuwelen an. Nicht fehlen darf ein Besuch der Antiga Confeitaria de Belém, die für die besten Pastéis de Nata bekannt ist.

TAG 4

Ein weiterer Tipp ist das Ozeanarium im Parque das Nações, wo Sie die Fauna der Weltmeere bewundern können.

TAG 5

Lissabon, Porto. Transfer vom Hotel zum Bahnhof Santa Apolónia, rund 3-stündige Zugfahrt nach Porto zum Bahnhof Campanhã und Transfer zum Hotel.

TAG 6

Porto. Lernen Sie heute die Highlights der Stadt bei einer halbtägigen Rundfahrt kennen. Entdecken Sie nachmittags auf eigene Faust die gegenüberliegende Seite des Flusses, entweder per Boot oder zu Fuß über die Brücke Ponte de Dom Luís I.

TAG 7

Eine Innenbesichtigung verdienen vor allem der Börsenpalast und die benachbarte Goldkirche Igreja de São Francisco. Lohnenswert ist auch ein Bummel über die bekannte Einkaufsstraße Rua de Santa Catarina.

TAG 8

Abreise. Transfer zum Flughafen Porto.

TERMINE

Anreise täglich

HINWEISE

- Änderungen vorbehalten
- Auch von Porto nach Lissabon buchbar, Code OPOR09

Preise pro Person		Code LISR09
Zimmertyp		Preis
DZ F	Doppelzimmer	ab 814 €
EZ F	Einzelzimmer	ab 1165 €
Reisebüro-Info: ANF P. Auch als Pauschalreise mit Flug buchbar.		



- 8 Tage ab/bis Funchal
- inkl. Frühstück und Transfers
- Preis pro Person im Doppelzimmer z.B. vom 01.02.-08.02. **schon ab 605 €**

Standortreise

INSELZAUBER MADEIRA: ENTSPANNTE TAGE ZWISCHEN NATUR & KULTUR

48

Erleben Sie die Vielfalt der wunderschönen Atlantikinsel

Auf dieser achttägigen Erlebnisreise entdecken Sie die schönsten Ecken Madeiras, der einzigartigen Insel inmitten des Atlantiks. Ihre Unterkunft für sieben Nächte ist das Madeira Panorâmico Hotel, nur wenige Kilometer oberhalb des Stadtzentrums von Funchal gelegen – inklusive Panoramablick, Restaurants, Pools und Wellnessbereich. Im Reisepreis inkludiert sind neben allen Transfers auch vier Ausflüge: eine ganztägige Jeep-Safari durch den Westen Madeiras, eine Levada-Wanderung zu den 25 Quellen, eine 3-stündige Katamaran-Tour und ein typischer Madeira-Abend mit traditioneller Folkore-Darbietung.

Inklusivleistungen

- 7 Nächte im Standardzimmer im Hotel Madeira Panorâmico, Funchal
- Verpflegung: Frühstück
- Transfer ab/bis Flughafen Funchal
- Ausflüge gemäß Programm (in einer Gruppe) inkl. Transfers und deutschsprachiger Reiseleitung

TAG 1

Anreise. Ankunft am Flughafen Funchal und Transfer zu Ihrem Hotel (ca. 22 km).

TAG 2

Tag zur freien Verfügung. Erkunden Sie heute die Altstadt von Funchal. Schlendern Sie durch die engen Gassen und besuchen Sie den berühmten Markt Mercado dos Lavradores.

TAG 3

Jeep-Safari. Kristallklare Luft und geheimnisvolle Wildnis vereinen sich zu einer Reise mit dem Jeep in den einheimischen Laurisilva-Wald und einem Abstieg zu den Dörfern der nordwestlichen Küste.

TAG 4

Katamaran-Tour. Heute stechen Sie mit einem Katamaran in See. Mit ein bisschen Glück können Sie auf der dreistündigen Tour auch Wale, Delfine und Schildkröten beobachten. Im Sommer sind auch Schwimm-Stopps eingeplant.

TAG 5

Levada-Wanderung. Das wunderschöne Tal von Rabaçal ist die Kulisse der heutigen Levada-Wanderung zu den berühmten 25 Quellen. Bewundern Sie zahlreiche endemische Pflanzen, während Sie die Stufen zur Levada 25 Fontes hinuntersteigen.

TAG 6

Tag zur freien Verfügung. Entspannen Sie im

Hotel, planen Sie eine weitere Wanderung oder buchen Sie einen Tagesausflug zu Madeiras Nachbarinsel Porto Santo.

TAG 7

Madeira-Abend. Ihren letzten Abend genießen Sie bei einem typisch madeirensischen Abendessen. In einem traditionellen Restaurant werden Ihnen die berühmten Espetadas – gegrilltes Fleisch am Spieß – serviert.

TAG 8

Abreise. Transfer zum Flughafen Funchal.

TERMINE

Anreise samstags

HINWEISE

- Änderungen vorbehalten
- Halbpension bei Reservierung zubuchbar
- Auch mit Anreise dienstags oder donnerstags buchbar; abweichendes Ausflugsprogramm und -reihenfolge, Code FNCR32 bzw. FNCR34

Preise pro Person		Code FNCR33
Zimmertyp		Preis
DZ F	Doppelzimmer	ab 605 €
EZ F	Einzelzimmer	ab 904 €
Reisebüro-Info: ANF P. Auch als Pauschalreise mit Flug buchbar.		



- 8 Tage ab/bis Funchal
- inkl. Frühstück und Mietwagen
- Preis pro Person im Doppelzimmer z.B. vom 01.02.-08.02. **schon ab 641 €**

Mietwagenreise

MADEIRAS HIDEAWAYS

Entdecken Sie die ursprüngliche Seite Madeiras per Mietwagen

49

Diese Reise führt Sie in das zentrale Bergland und an die Nordwestküste Madeiras, wo die Insel ihr ursprüngliches Gesicht zeigt. Dabei übernachten Sie in fernab des touristischen Trubels gelegenen, ländlichen Hotels. Fahren Sie zur einsamen Landspitze Ponta de São Lourenço in der Hochebene Santo da Serra und erkunden Sie den Queimadas-Naturpark. Besuchen Sie die zweithöchste Steilkippe Europas, das Cabo Girão, und machen Sie einen Abstecher zu den Naturschwimmbädern in Porto Moniz. Abgerundet wird die Woche mit einem Aufenthalt in der lebendigen Inselhauptstadt Funchal.

Inklusivleistungen

- 7 Übernachtungen/Frühstück: 2x Porto Bay Serra Golf, Santo da Serra; 3x Estalagem do Vale, São Vicente; 1x Valley View Hotel Encumeada, Encumeada; 1x Estalagem Quintinha de São João, Funchal
- Tangerine-Mietwagen ab/bis Flughafen Funchal

TAG 1

Anreise. Ankunft auf Madeira, Übernahme des Mietwagens und Fahrt ins Inselinnere zu Ihrer Unterkunft im idyllischen Bergdorf Santo da Serra. Genießen Sie am ersten Abend die traumhafte Aussicht von Ihrer Unterkunft auf die umgebenen grünen Gärten und Berge.

TAG 2

Ribeiro Frio, Ponta de São Lourenço. Fahren Sie heute in das Naturschutzgebiet von Ribeiro Frio und machen Sie einen Wanderung zum Aussichtspunkt Balcões. Kontrastprogramm zur Hochebene Santo da Serra bietet die einsame Landspitze Ponta de São Lourenço mit fast wüstenartigem Charakter.

TAG 3

São Vicente. Über Santana und São Jorge fahren Sie heute nach São Vicente. Im Queimadas-Naturpark befindet sich auch der Ausgangspunkt zum Caldeirão Verde, eine der spektakulärsten Levada-Wanderungen.

TAG 4

Besuchen Sie die ersten Grotten vulkanischen Ursprungs, die in Portugal zur Besichtigung geöffnet wurden. Hier tauchen Sie auf einem Rundgang und im Zentrum für Vulkanismus in die geologische Entstehung Madeiras ein.

TAG 5

Sexal und Porto Moniz. Machen Sie einen Ausflug nach Sexal und Porto Moniz, die bekannt

für ihre Meeresschwimmbäder sind. Haus-hohe Klippen, gigantische Wellen und abge-schiedene Täler prägen Ihren Weg dorthin.

TAG 6

Encumeada. Auf ca. 900 m Höhe erwartet Sie Ihre nächste Unterkunft mit spektakulären Panoramablick auf die UNESCO-geschützten Laurissilva (Lorbeerwald) bedeckten Berghänge.

TAG 7

Funchal. Machen Sie sich auf dem Weg in die lebhafteste Inselhauptstadt. Von Monte und dem Botanischen Garten abgesehen, liegen fast alle wichtigen Sehenswürdigkeiten im Zentrum.

TAG 8

Abreise. Fahrt zum Flughafen und Abgabe des Mietwagens.

TERMINE

Anreise täglich

HINWEIS

Änderungen vorbehalten

Preise pro Person		Code FNCR13
Zimmertyp		Preis
DZ F	Doppelzimmer	ab 641 €
EZ F	Einzelzimmer	ab 1073 €
Mietwagen: Kat. B (Opel Corsa o.ä.) inklusive. Auch buchbar inkl. Mietwagen Kat. C (Ford Focus o.ä.) (DZC). Auch buchbar: zusätzliches DZ ohne Mietwagen (DZ2), zusätzliches EZ ohne Mietwagen (EZ2). Reisebüro-Info: ANF P. Auch als Pauschalreise mit Flug buchbar.		



- 8 Tage ab/bis Funchal
- inkl. Frühstück und Transfers
- Preis pro Person im Doppelzimmer z.B. vom 06.03.-13.03. **schon ab 2.045 €**

Standortreise

DIE HÖHEPUNKTE MADEIRAS

Erlebnisreiche Tage auf der wunderschönen Atlantik-Insel

50

Wer die Insel Madeira in ihrer herrlichen Vielfalt entspannt in einer kleinen Gruppe entdecken möchte, ist mit dieser Standortreise bestens beraten. Freuen Sie sich auf die schönsten Orte der Insel von Funchal über Santana, Porto Moniz, Machico und Monte sowie auf spektakuläre Natur-Highlights in Form von Lava-Naturschwimmbecken, den Pico do Areeiro, die Ribeira Frio und das Nonnental. Abgerundet wird das Programm mit zahlreichen Verkostungen inseltypischer Spezialitäten.

Inklusivleistungen

- 7 Übernachtungen im Standardzimmer: Turim Santa Maria Hotel, Funchal
- Verpflegung: Frühstück
- 3 Abendessen im Hotel (ohne Getränke)
- 1 Abendessen mit Folklore-Show (3-Gänge-Menü inkl. Getränke)
- 2 Ganztagsausflüge (inkl. Mittagessen) und 5 Halbtagsausflüge in modernen Bussen und mit deutschsprachiger Reiseleitung
- Diverse Verkostungen bei den Ausflügen
- Transfer ab/bis Flughafen Funchal

TAG 1

Anreise. Ankunft am Flughafen Funchal und Transfer zu Ihrem Hotel.

TAG 2

Funchal. Vormittags Stadtrundgang durch Funchal, unter anderem mit Besuch der Altstadt und des berühmten Mercado dos Lavradores.

TAG 3

Porto Moniz. Heute brechen Sie zu einer Jeepsafari nach Porto Moniz auf. Das Fischerdorf an der Nordwestküste ist berühmt für seine natürlichen Schwimmbecken, die in vulkanisches Gestein geformt wurden.

TAG 4

Santana. Freuen Sie sich heute auf Santana, ein charmanter Ort an der Nordküste Madeiras, der vor allem für seine traditionellen Strohdachhäuser bekannt ist.

TAG 5

Rund um das Nonnental. Der Pico de Barcelos wird Sie heute mit einem herrlichen Panoramablick über das Nonnental verzaubern. Freuen Sie sich außerdem auf einen Besuch auf einer Orchideen-Farm. Im Laufe des Tages verkosten Sie Kastanien-Likör, Honigkuchen (Bolo de Mel) sowie Madeira-Wein.

TAG 6

Levada-Wanderung und Katamaran-Tour. Nach einer ca. 1,5-stündigen Levada-Wanderung

werden Sie mit einer Cidra da Madeira Probe belohnt. Nachmittags stechen Sie mit dem Katamaran Magic Dolphin Celebrity in See.

TAG 7

Monte. Nach einem Besuch der Wallfahrtskirche von Monte werden Sie im Monte Palace Garden zu einem Snack erwartet. Mit der Teleférico-Seilbahn geht es wieder hinunter nach Funchal. Ihr letztes Abendessen nehmen Sie im Restaurant Quinta Estação ein, wo Sie neben traditioneller madeirensischer Küche auch eine Folklore-Show genießen werden.

TAG 8

Abreise. Transfer zum Flughafen Funchal.

TERMINE

06.03. + 03.04. + 12.06. + 10.07. + 07.08. + 18.09. + 16.10. + 13.11.

HINWEISE

- Änderungen vorbehalten
- Mindestteilnehmerzahl: 4 Personen (siehe Punkt 7 AGB)
- Maximalteilnehmerzahl: 14 Personen

Preise pro Person Code FNXC32

A = 06.03. B = 03.04. + 12.06.			
C = 10.07. + 07.08. + 18.09. D = 16.10. + 13.11.			
Zimmer	Bel.	A	B
DZ X		2045	2069
EZ X		2161	2115
		2672	2719
Reisebüro-Info: ANF H. Auch als Pauschalreise mit Flug buchbar.			



- 8 Tage ab/bis Funchal
- inkl. Frühstück und Mietwagen
- Preis pro Person im Doppelzimmer z.B. vom 01.02.-08.02. **schon ab 1.907 €**

Kulinarische Reise

EXKLUSIVE WELLNESS- UND GOURMET-WOCHE AUF MADEIRA

Einwöchige Genießer- und Entspannungsreise in luxuriösen Hotels

Auf dieser Reise erwarten Sie einzigartige Erlebnisse in der Küstenregion der Atlantikinsel. Sie übernachten in den besten Hotels der Savoy Signature-Gruppe, dem Luxushotel Savoy Palace in Funchal und dem Saccharum Resort & Spa an der Westküste in Calheta. Sie genießen eine Tea-Time-Zeremonie, verkosten hervorragende Weine und erleben zwei unvergessliche 5-Gänge-Gourmetmenüs in den Spitzenrestaurants der Signature-Hotels. Darüber hinaus entspannen Sie im großzügigen Spa-Bereich der Hotels und verbringen den Sonntagvormittag bei einem Koch-Workshop mit dem Küchenchef.

- 1 Romantik-Dinner im Restaurant Galaxia Skyfood mit 5 Gängen und erstklassiger Weinauswahl im Savoy Palace
- 1 Afternoon Tea Time im Savoy Palace
- 1 Laurea Spa Day im Savoy Palace
- 1 Romantik-Dinner im Restaurant Alambique mit 5 Gängen und Premium-Weinen im Saccharum Resort & Spa
- 1 Local Food-Workshop im Saccharum Resort & Spa

TAG 1

Anreise. Ankunft am Flughafen Funchal und Transfer ins Savoy Palace, einem der Leading Hotels of the World (ca. 20 km). Es liegt sehr zentral und bietet einen atemberaubenden Blick auf den Atlantischen Ozean.

TAG 2-4

Savoy Palace. Mit aromatischen Saunen, ruhigen Entspannungsräumen und privaten Massagemöglichkeiten eignet sich das Laurea SPA perfekt für einen Nachmittag zum Relaxen. Ein Klassiker auf Madeira ist die Afternoon Tea Time Zeremonie mit exklusiven Tee-Mischungen und serviert mit einer Auswahl an Kreationen und Gebäck der hauseigenen Konditorei. Der Höhepunkt für Genießer ist sicher das 5-Gänge-Menü inklusive Begleitung mit Premium-Weinen im hoteleigenen Restaurant Galaxia Skyfood.

TAG 5-7

Saccharum Resort & Spa. Morgens Über-

nahme des Mietwagens. Nur gut 30 km westlich von Funchal liegt das 5-Sterne-Hideaway Saccharum Resort & Spa, wo Sie die nächsten 3 Nächte verbringen. Entspannen Sie im hoteleigenen Spa oder am direkt vor dem Hotel gelegenen Kiesstrand. Das 5-Gänge Gourmet-Menü inklusiver bester portugiesischer Weine im Restaurant Alambique ist ein erstklassiges kulinarisches Erlebnis. Am Sonntagmorgen begleiten Sie den Küchenchef auf einen Ausflug zum Bauernmarkt mit frischen und regionalen Produkten, die Sie anschließend gemeinsam im Rahmen eines Mittags-Workshop zu einem köstlichen Mittagessen zubereiten.

TAG 8

Abreise. Fahrt zum Flughafen (ca. 48 km) und Abgabe des Mietwagens,

TERMINE

Anreise täglich außer sonntags

HINWEISE

- Änderungen vorbehalten
- Die Reihenfolge der Hotels können Sie auf Wunsch ändern

Inklusivleistungen

- 7 Übernachtungen in Standardzimmern: 4x Savoy Palace, Funchal; 3x Saccharum Resort & Spa, Calheta
- Verpflegung: Frühstück
- Flughafentransfer bei Ankunft
- 3 Tage Europcar-Mietwagen ab Funchal/ bis Flughafen Funchal

Preise pro Person		Code FNCR14
Zimmertyp		Preis
DZ X	Doppelzimmer	ab 1907 €
EZ X	Einzelzimmer	ab 2704 €
Reisebüro-Info: ANF P. Auch als Pauschalreise mit Flug buchbar.		



52

Inselkombination

TRAUMHAFTE INSELKOMBINATION: MADEIRA MIT PORTO SANTO

Perfekte Mischung aus Strandurlaub, Naturerlebnis und charmant-pulsierendem Stadtleben

Entdecken Sie mit uns auf dieser Kombinationsreise Madeira und die kleine Schwesterinsel Porto Santo und lernen Sie dabei die faszinierenden Gegensätze beider Inseln kennen. Nach Ihrer Landung auf der Blumeninsel verbringen Sie ein paar Tage in Funchal. Die Hauptstadt hat auch einiges zu bieten: eine charmante Altstadt, die bekannte Markthalle mit vielen tollen Köstlichkeiten, Aussichtspunkte und Madeiraweinkellereien. Ihre Urlaubstage auf Porto Santo stehen dann ganz im Zeichen eines entspannten Strand- und Badeurlaubs. Freuen Sie sich auf kilometerlange, goldene Sandstrände, türkis-

blaues Wasser und ein unberührtes Hinterland, welches Sie am besten bei einer geführten Inselrundfahrt kennenlernen. Abgeschlossen wird Ihre Reise mit einem 4-tägigen Aufenthalt im beliebten Urlaubsort Caniço, sodass Ihnen noch genügend Zeit für individuelle Erkundungen, Ausflüge oder Entspannung bleibt. Wie wäre es mit einer geführten Levada-Wanderung? Wander- und Naturbegeisterte kommen hier voll auf ihre Kosten! Nachfolgend finden Sie einige erste Tipps und Empfehlungen. Die jeweilige Tagesgestaltung bleibt ganz Ihren persönlichen Vorlieben überlassen.

Inklusivleistungen

- 14 Übernachtungen in Standardzimmern: 3x Madeira Panoramico, Funchal; 7x Porto Santo Hotel & Spa, Vila Baleira; 4x Quinta Splendida, Caniço
- Verpflegung: Frühstück
- Transfer ab/bis Flughafen Funchal
- Fährpassage Funchal-Porto Santo-Funchal (2. Klasse), inkl. Transfers ab/bis Hafen in Funchal und auf Porto Santo



- 15 Tage ab/bis Funchal
- inkl. Frühstück und Transfers
- Preis pro Person im Doppelzimmer z.B. vom 02.03.-16.03. **schon ab 1.226 €**

TAG 1

Anreise. Ankunft am Flughafen Funchal und Transfer zu Ihrem Hotel in der Inselhauptstadt. Genießen Sie heute ein typisch madeirensches Abendessen in einem der zahlreichen traditionellen Restaurants in der Altstadt.

TAG 2-3

Funchal. Diese Tage sollten ganz der Inselmetropole Funchal gewidmet werden. Die engen Gassen der Altstadt mit ihrem kolonialen Charme, die imposante Kathedrale im Zentrum, die farbenfrohe Markthalle und die Madeirawein-Kellereien, der Botanische Garten und der nahe Wallfahrtsort Monte sind nur einige der Top-Sehenswürdigkeiten. Wir halten außerdem viele geführte Touren für Sie bereit, ob eine Tour im Minibus oder per Allrad-Antrieb im Jeep durch das beeindruckende Hinterland, sowie natürlich eine große Auswahl an geführten Levadawanderungen.

TAG 4

Funchal, Porto Santo. Transfer zum Hafen von Funchal und ca. 2,5-stündige Fährüberfahrt mit dem Lobo Marinho nach Porto Santo. Transfer zum Porto Santo Hotel & Spa, Ihre Unterkunft für die kommende Woche, das direkt am kilometerlangen Feinsandstrand und nur 15 Gehminuten vom Ortszentrum Vila Baleiras entfernt liegt. Besuchen Sie doch am Nachmittag das Kolumbus-Museum in Vila Baleira, wo der Entdecker Amerikas einige Jahre vor seiner großen Reise lebte, und werfen Sie auch einen

Blick in die gotische Pfarrkirche gleich nebenan.

TAG 5-10

Porto Santo. Genießen Sie die nächsten Tage ungetrübtes Badevergnügen im sauberen Türkisblau des Atlantiks, relaxen Sie am kilometerlangen, goldgelben Strand oder unternehmen Sie einen ausgedehnten Spaziergang. Das überwiegend flache Eiland ist zudem ideal zum Radfahren; neben Fahrrädern können Sie auch E-Bikes und Motorroller vor Ort anmieten. Wir empfehlen an einem der Tage unsere geführte, halbtägige Inselrundfahrt per Bus oder Minibus zu unternehmen, bei der Sie die schönsten Küstenabschnitte und das verschlafene Hinterland von Porto Santo mit seinen schönen Panoramen entdecken können.

TAG 11

Porto Santo, Funchal. Fährpassage nach Funchal und Transfer zu Ihrem Hotel in Caniço an der Südküste Madeiras. Die Quinta Splendida Wellness & Botanical Garden erwartet Sie auf einem gut 30.000 m² großen Areal mit fantastischer Panoramalage über dem Meer.

TAG 12-14

Caniço. In den kommenden drei Tagen bleibt Ihnen genügend Zeit für individuelle Ausflüge, zum Beispiel für einen Ganztagesausflug nach Santana, wo Sie die bekannten Madeira-Häuschen bestaunen können, oder für einen Tagesausflug nach Porto Moniz, bekannt für seine

Naturschwimmbäder. Wir buchen Ihnen gerne auch einen Mietwagen für individuelle Erkundungen – oder Sie relaxen am Swimmingpool des Hotels oder im 1.400 m² grossen Spa und lassen Ihre Reise entspannt ausklingen.

TAG 15

Abreise. Transfer zum Flughafen Funchal.

TERMINE

Anreise täglich außer samstags, von März bis November

HINWEISE

- Änderungen vorbehalten
- Halbpension bei Reservierung zubuchbar
- Ausflüge bei Reservierung zubuchbar: olimar.com/ausfluege/madeira
- Auch als 10-tägige Rundreise buchbar (2 Tage Funchal, 5 Tage Porto Santo und 3 Tage Caniço; Anreise täglich außer sonntags und dienstags, von März bis November), Code FNCR92

Preise pro Person		Code FNCR93
Zimmertyp		Preis
DZ F	Doppelzimmer	ab 1226 €
EZ F	Einzelzimmer	ab 1779 €
Reisebüro-Info: ANF H. Auch als Pauschalreise mit Flug buchbar.		



- 8 Tage ab/bis Funchal
- inkl. Frühstück und Transfers
- Preis pro Person im Doppelzimmer z.B. vom 02.02.-09.02. **schon ab 884 €**

Wanderreise

WANDERWOCHE AUF MADEIRA: DIE SCHÖNSTEN LEVADAS

54 Madeiras spektakuläre Wasseradern mit Guide erleben

Die Levadas sind ein über die gesamte Insel gespanntes, über 2.000 km langes Netz aus Bewässerungskanälen, entlang derer es sich vortrefflich wandern lässt. Entdecken Sie im Rahmen dieser einwöchigen, geführten Wanderreise einige der schönsten Trails des portugiesischen Inseljuwels im Atlantik. An fünf Tagen wandern Sie entlang der berühmten Wasseradern, deren Entstehungsgeschichte bis ins 15. Jh. zurückreicht.

Inklusivleistungen

- 7 Übernachtungen in Standardzimmern: 2x Vila Galé Santa Cruz, Santa Cruz; 1x Solar da Bica, São Vicente; 1x Aqua Natura Madeira, Porto Moniz; 1x Saccharum Resort & Spa, Calheta; 2x Terrace Mar Suite Hotel, Funchal
- Verpflegung: Frühstück
- Transfer ab/bis Flughafen Funchal
- 5 ganztägige Wanderungen (in einer Gruppe) mit qualifiziertem deutsch- oder englischsprachigem Wanderguide
- Transfers zu/von den Ausgangs-/Endpunkten der Wegstrecken
- Gepäcktransfer zwischen den Unterkünften

TAG 1

Anreise. Ankunft am Flughafen Funchal und Transfer nach Santa Cruz (ca. 2,5 km).

TAG 2

Ribeiro Frio, Portela. Diese Tour bietet alles, was eine Levada-Wanderung so faszinierend macht: Felsdurchbrüche, Tunnel und die üppige Vegetation eines subtropischen (Lorbeer-)Waldes, ein beeindruckendes Spiel von Licht und Schatten sowie herrliche Ausblicke über enge Schluchten und Täler.

TAG 3

Prazeres, Ponta do Pargo. Von Prazeres wandern Sie auf schier endlosen Serpentinendurch Tälern und Bergen mit herrlichen Ausblicken auf das Fischerdorf Paul do Mar, vorbei an Raposeira, Fajã da Ovelha bis zum weit westlich gelegenen Kap Ponta do Pargo.

TAG 4

Rabaçal, 25 Quellen. Von der Hochebene Paul da Serra wandern Sie hinunter in das Tal von Rabaçal und weiter zum Risco-Wasserfall. Hier steigen Sie die Stufen zur Levada das 25 Fontes hinab und folgen dieser bis zu einem kleinen See mit Wasserfällen.

TAG 5

Queimadas, Caldeirão Verde. Ausgehend vom Forstpark Queimadas steigen Sie in die Levada do Caldeirão Verde ein, die schroffe Hänge und Berge passiert und den Blick auf Täler,

kleine Krater und Wasserfälle freigibt.

TAG 6

Pico do Arieiro, Pico Ruivo. Unzählige in den Fels gemeißelte Treppen und Tunnel führen Sie vom Pico do Arieiro auf den zweithöchsten Berg der Insel Pico das Torres und im Anschluss auf den höchsten Gipfel Pico Ruivo (1.860 m).

TAG 7

Der letzte Tag dient Ihrer Entspannung.

TAG 8

Abreise. Transfer zum Flughafen (ca. 20 km).

TERMINE

Anreise donnerstags

HINWEISE

- Änderungen vorbehalten
- Gesamtwanderstrecke: ca. 57 km
- Schwierigkeitsgrad: leicht/mittel
- Auch mit Anreisen Sonntag/Montag buchbar
- Abhängig vom Anreisetag können sich die Wanderungen ändern

Preise pro Person		Code FNCR31
Zimmertyp		Preis
DZ F	Doppelzimmer	ab 884 €
EZ F	Einzelzimmer	ab 1433 €
Reduzierte Preise für 3-8 gemeinsam Reisende gemäß System. Auch buchbar für Einzelreisende (EZ F) oder 2 gemeinsam Reisende in Einzelzimmern (1Z F). Reisebüro-Info: ANF P. Auch als Pauschalreise mit Flug buchbar.		



- 8 Tage ab/bis Ponta Delgada
- inkl. Frühstück und Transfers
- Preis pro Person im Doppelzimmer z.B. vom 20.04.-27.04. **schon ab 1.546 €**

Inselkombination

DIE HÖHEPUNKTE DER AZOREN

In einer Woche per geführter Rundreise zu drei bedeutenden Azoren-Inseln

Auf dieser Gruppenreise nehmen Sie gleich drei der Azoren-Inseln unter die Lupe. Los geht es auf São Miguel. Vom Furnas-Tal bis hin zur letzten Teeplantage Europas steht Ihnen ein abwechslungsreicher Tag bevor. Auf der Insel Faial erwartet Sie eine beeindruckende Vulkanlandschaft und Caldeira. Gleich gegenüber liegt Pico mit dem gleichnamigen Vulkan, an dessen fruchtbaren Hängen tolle Weine gedeihen. Zurück auf São Miguel lassen Sie Ihren Urlaub mit einem Besuch von Sete Cidades ausklingen.

- 2 Ganztagestouren mit Mittagessen
- Gin Tonic im Peter Café Sport
- Eintritt Walfangmuseum von Lajes do Pico
- Deutsch- oder englischsprachige Reiseleitung auf allen Inseln

TAG 1
Anreise. Ankunft auf São Miguel und Transfer in Ihr Hotel in Ponta Delgada.

TAG 2
São Miguel. Heute besuchen Sie den Parque Terra Nostra in Furnas und die heißen Thermalquellen, wo Sie den Cozido, einen in der Erde gegarten Eintopf, probieren. Der Besuch von Ribeira Grande und Gorreana, der einzigen Teeplantage Europas, rundet den Ausflug ab.

TAG 3
Faial. Morgens Flug nach Faial. Entspannen Sie heute am am Strand Porto Pim oder unternehmen Sie eine Walbeobachtungstour.

TAG 4
Pico. Ein Ganztagesausflug führt Sie mit der Fähre auf die Vulkaninsel Pico. Sie erkunden die Insel mit dem höchsten Berg Portugals (2.351 m) und den Weingütern rund um Criação Velha und besuchen das Walfangmuseum in Lajes. Am Abend setzen Sie mit der Fähre wieder nach Faial über.

TAG 5
Faial. Freuen Sie sich heute auf einen Ausflug

zur Vulkanlandschaft Capelinhos und zur Caldeira von Faial machen. Im Anschluss laden wir zu einem Gin Tonic im legendären Peter Café Sport im Hafen von Horta ein.

TAG 6
São Miguel. Heute fliegen Sie zurück nach Ponta Delgada. Nutzen Sie den Rest des Tages für eigene Erkundungen.

TAG 7
São Miguel. Die Zwillingseen des Kraters Sete Cidades und eine Ananasplantage sind das Ziel des heutigen halbtägigen Ausflugs.

TAG 8
Abreise. Transfer zum Flughafen.

TERMINE
 20.04. + 11.05. + 25.05. + 01.06. + 06.07. + 28.09.

- HINWEISE**
- Änderungen vorbehalten
 - Mindestteilnehmerzahl: 8 Personen (siehe Punkt 7 AGB)
 - Maximalteilnehmerzahl: 18 Personen

Inklusivleistungen

- 7 Übernachtungen in Standardzimmern: 2x São Miguel Park Hotel, Ponta Delgada; 3x Hotel do Canal, Horta; 2x São Miguel Park Hotel, Ponta Delgada
- Verpflegung: Frühstück
- 1 Abendessen im Restaurant Paladares da Quinta (inklusive Transfer)
- Alle Inlandsflüge, Fährüberfahrten und Transfers
- 2 Halbtagestouren mit Mittag- bzw. Abendessen

Preise pro Person		Code PDLX06	
A = 20.04. B = 11.05. + 25.05. + 01.06. + 06.07. + 28.09.			
Zimmer		Bel.	A B
DZ X	2	1546	1712
EZ X	1	1908	2241
Reisebüro-Info: ANF H. Auch als Pauschalreise mit Flug buchbar.			



56

Inselkombination

AZOREN-HOPPING INDIVIDUELL AUF 4 INSELN

Inselerlebnis mit dem Mietwagen auf den schönsten Inseln der Azoren

Während dieser 9-tägigen Mietwagenreise entdecken Sie auf eigene Faust die Hauptinsel São Miguel sowie die drei Inseln Pico, Faial und São Jorge in der Zentralgruppe. Die verschiedenen Inseln könnten nicht vielfältiger sein und bieten beste Voraussetzungen für eine abwechslungsreiche Entdeckungstour: Besuchen Sie die vielen Thermalquellen und Fumarolen in Furnas und gehen Sie auf Walbeobachtung in Lajes; machen Sie eine Wanderung auf São Jorge, eine der attraktivsten Wanderinseln des Archipels und entdecken Sie die durch einen Vulkanausbruch entstandene Landzunge Ponta dos Capelinhos auf Faial; genießen Sie

spektakuläre Panoramablicke und beeindruckende Vulkanlandschaften und besuchen Sie eines der Sieben Naturwunder Portugals, den Doppelkratersee von Sete Cidades. Das Besondere an diesem Inselhüpfen mit dem Mietwagen ist, dass Sie im sogenannten Triângulo, jenem aus Pico, Faial und São Jorge gebildeten Dreieck, den Wagen nicht wie sonst auf jeder der Inseln neu übernehmen bzw. abgeben müssen. Ab/bis Flughafen Pico können Sie das Auto einfach auf die Fähren Gilberto Mariano und Mestre Simão mitnehmen und sind somit nach dem Motto roll-in, roll-out viel bequemer unterwegs und wesentlich flexibler.

Inklusivleistungen

- 9 Übernachtungen in Standardzimmern: 2x São Miguel Park Hotel, Ponta Delgada; 2x Hotel Caravelas, Madalena; 1x Cantinho das Buganvilias Resort, Velas; 1x Hotel do Canal, Horta; 1x Hotel Caravelas, Madalena; 2x São Miguel Park Hotel, Ponta Delgada
- Verpflegung: Frühstück
- Inlandsflüge São Miguel-Pico-São Miguel
- Fährüberfahrt Pico-São Jorge-Faial-Pico inkl. Mietwagen
- Autatlantis-Mietwagen auf São Miguel und Pico ab/bis Flughafen



- 10 Tage ab/bis Ponta Delgada
- inkl. Frühstück und Mietwagen
- Preis pro Person im Doppelzimmer z.B. vom 08.06.-17.06. **schon ab 1.850 €**

TAG 1

Anreise. Ankunft auf São Miguel, Übernahme des Mietwagens und Fahrt zu Ihrem Hotel in Ponta Delgada. Schlendern Sie durch die kleinen Gässchen der Altstadt und genießen Sie einen Drink in den zahlreichen Lokalen an der Promenade.

TAG 2

São Miguel. Erkunden Sie heute das Inselzentrum mit dem Feuersee Lagoa do Fogo und besuchen Sie eine der beiden Teeplantagen an der Nordküste sowie einen der schönsten Aussichtspunkte der Insel – den Miradouro da Ponta do Sossego. Steuern Sie von dort aus den romantischen Thermalort Furnas an, bevor Sie entlang der Südküste nach Ponta Delgada zurückkehren.

TAG 3-4

Pico. Frühmorgens Flug nach Pico. Nachdem Sie am Flughafen Ihren Mietwagen für die kommenden 6 Tage übernommen haben, überqueren Sie die Hochebene, passieren dabei den gewaltigen Vulkanriesen und fahren nach Silveira bei Lajes.

TAG 4

Lajes. In Lajes, dem ehemaligen Walfängerort, sollten Sie das Walfangmuseum besichtigen und unbedingt eine Ausfahrt zur Wal- und Delfinbeobachtung unternehmen. Der kleine Küstenort ist hierfür einer der besten Ausgangspunkte der Azoren!

TAG 5

São Jorge. Morgens Fährüberfahrt von Madalena do Pico nach Velas auf São Jorge, wo Sie unweit des Hauptortes übernachten. Wie wäre es mit einer aussichtsreichen Wanderung auf einer der attraktivsten Wanderinseln des Archipels? Wenn Sie lieber entspannen möchten, lassen Sie am Swimmingpool die Seele baumeln und genießen Sie den Panoramablick auf Velas und über das Meer hinweg bis zu den Nachbarinseln Pico und Faial.

TAG 6

Faial. Am Vormittag Fährüberfahrt von Velas nach Horta auf Faial. Bummeln Sie durch die historische Altstadt und bewundern Sie im Yachthafen die tausenden bunten Malereien der den Atlantik überquerenden Segelcrews, bevor Sie hier Ihr Quartier beziehen.

TAG 7

Faial, Pico. Die Höhepunkte Ihrer heutigen Tour sind die zentrale Caldeira mit spektakulärem Panoramablick über die Insel bis zum Pico und die durch einen Vulkanausbruch entstandene Landzunge Ponta dos Capelinhos im äußersten Westen mit unterirdischem Museum. Spätnachmittags Fährüberfahrt von Horta nach Madalena auf Pico und Fahrt nach Silveira bei Lajes, wo Sie wieder im Aldeia da Fonte Nature Resort zu Gast sind.

TAG 8

São Miguel. Vormittags Fahrt zum Flughafen,

Abgabe des Mietwagens und Flug nach Ponta Delgada auf São Miguel. Erneute Mietwagenübernahme und 2 letzte Übernachtungen im zentralen Aparthotel Antillia.

TAG 9

São Miguel. Den krönenden Abschluss Ihrer Reise sollte auf alle Fälle der Besuch des Doppelkratersees von Sete Cidades bilden, der gern als schönstes Tal der Welt bezeichnet wird und ebenso wie die Vulkanlandschaft von Pico zu den Sieben Naturwundern Portugals zählt. Den besten Überblick bietet der Aussichtspunkt Vista do Rei.

TAG 10

Abreise. Morgens Fahrt zum Flughafen Ponta Delgada und Abgabe des Mietwagens.

TERMINE

Anreise sonntags von Juni bis September

HINWEIS

Änderungen vorbehalten

Preise pro Person		Code PDLX40
A = 01.06.-30.09.		
Zimmer	Bel.	A
DZ F	2	1850
1Z F	1	3247
Reisebüro-Info: ANF H. Auch als Pauschalreise mit Flug buchbar.		



- 15 Tage ab/bis Ponta Delgada
- inkl. Frühstück und Mietwagen
- Preis pro Person im Doppelzimmer z.B. vom 07.10.-21.10. **schon ab 1.940 €**

Inselkombination

DIE GROSSE AZOREN-RUNDREISE

Insel-Hopping auf den fünf bedeutendsten Inseln der Azoren mit Mietwagen

58

Auf dieser individuellen Mietwagenreise lernen Sie innerhalb von zwei Wochen die fünf bedeutendsten Inseln der Azoren kennen: São Miguel, São Jorge, Faial, Pico und Terceira. Von ausgewählten Unterkünften über Inlandsflüge bis hin zu Fährtickets und Mietwagen ist bei dieser Reise für alles gesorgt und bereits im Preis inkludiert. So müssen Sie sich um nichts kümmern und haben Zeit, um sich auf die einzigartigen Naturereignisse und überwältigende Schönheit dieses besonderen Reiseziels einzulassen.

Inklusivleistungen

- 14 Übernachtungen in Standardzimmern: 2x São Miguel Park Hote, São Miguel; 2x Cantinho das Baganvilias, São Jorge; 3x Hotel do Canal, Faial; 2x Terceira Mar Hotel, Terceira; 2x São Miguel Park Hotel, São Miguel, 3x Caloura Resort Hotel, São Miguel
- Verpflegung: Frühstück
- Autatlantis-Mietwagen auf allen Inseln ab/bis Flughafen bzw. Hafen
- Alle Inlandsflüge und Fährpassagen (ohne Mietwagen)

TAG 1

Anreise. Ankunft auf São Miguel, Übernahme des Mietwagens und Fahrt zum Hotel.

TAG 2

São Miguel. Fahren Sie nach Ribeira Grande und besuchen Sie auch die Teeplantage in Gorreana und den Terra Nostra Park in Furnas.

TAG 3-4

São Jorge. Flug nach São Jorge und Fahrt zum Hotel. Besuchen Sie die Überreste einer alten Kirche nach dem letzten Vulkanausbruch.

TAG 5

Faial. Fährüberfahrt nach Faial.

TAG 6

Pico. Fährüberfahrt nach Pico. Genießen Sie eine Rundfahrt durch Weinanbaugelände und entlang schwarzer Lavafelder bis nach Lajes. Abends Fährüberfahrt nach Faial.

TAG 7

Faial. Fahren Sie heute ins Vulkangebiet Capelinhos bis zum Rand des Kraters Caldeira.

TAG 8-9

Terceira. Flug nach Terceira. Unternehmen Sie eine Inselrundfahrt und schlendern Sie durch das Stadtzentrum von Angra do Heroísmo.

TAG 10-11

São Miguel, Ponta Delgada. Flug nach São

Miguel und Fahrt zum Hotel in Ponta Delgada. Entdecken Sie den Krater von Sete Cidades und besuchen Sie eine Ananasplantage.

TAG 12-14

São Miguel, Caloura. Lassen Sie die letzten Tage entspannt in Caloura ausklingen. Versäumen Sie nicht den Nordosten der Insel kennenzulernen. Einen atemberaubenden Ausblick bietet der Miradouro da Ponta do Sossego, 5 km südlich von Nordeste.

TAG 15

Abreise. Fahrt zum Flughafen und Abgabe des Mietwagens.

TERMINE

Anreise täglich von April bis Oktober

HINWEISE

- Änderungen vorbehalten
- Auch mit Transfers und geführten Ausflügen buchbar, Code PDLX05

Preise pro Person Code **PDLX07**

A = 01.04.-30.04. + 07.10.-31.10. **B** = 01.05.- 31.05.
C = 01.06.-06.10.

Zimmer	Bel.	A	B	C
DZA F	2	1940	2151	2417
1ZA F	1	3444	3783	4324

Mietwagen: Kat. A (Toyota Aygo o.ä.) inklusive. Auch buchbar inkl. Mietwagen Kat. C (Opel Corsa o.ä.) (DZC). Auch buchbar für 3 gemeinsam Reisende: 1 Doppel + 1 Einzel (TZA F oder TZC F).
Reisebüro-Info: ANF H. Auch als Pauschalreise mit Flug buchbar.



- 8 Tage ab/bis Ponta Delgada
- inkl. Frühstück und Mietwagen
- Preis pro Person im Doppelzimmer z.B. vom 15.02.-22.02. **schon ab 979 €**

Inselkombination

AZOREN-INSELHOPPING: SÃO MIGUEL, FAIAL, PICO & TERCEIRA

Ein Klassiker in unserem Programm: 1-wöchige Rundreise mit Mietwagen

59

Diese Reise führt Sie zu drei bedeutenden Inseln des Archipels – São Miguel, Terceira und Faial (inklusive eintägigem Abstecher auf die Vulkaninsel Pico). Auf allen Inseln erhalten Sie bei Ankunft einen Mietwagen und die genannten Hotels sind für Sie vorreserviert. Ihren Tagesablauf können Sie nach Ihren eigenen Wünschen gestalten. Die im Folgenden beschriebenen Ausflüge sind nicht im Reisepreis enthalten, können jedoch als Anregung für die eigene Gestaltung der Rundreise dienen.

Inklusivleistungen

- 7 Übernachtungen in Standardzimmern: 2x São Miguel Park Hotel (oder Azoris Royal Garden Hotel oder Hotel Marina Atlântico), São Miguel; 2x Azoris Faial Garden Hotel (oder Hotel do Canal), Faial; 1x Hotel do Caracol (oder Terceira Mar Hotel), Terceira; 2x São Miguel Park Hotel (oder Azoris Royal Garden Hotel oder Hotel Marina Atlântico), São Miguel
- Verpflegung: Frühstück
- Autatlantis-Mietwagen auf allen Insel ab/bis Flughafen bzw. Hafen

- Inlandsflüge São Miguel-Faial-Terceira-São Miguel mit SATA Air Açores
- Fährüberfahrt Faial-Pico-Faial (ohne Mietwagen; Fahrtickets erhalten Sie im Hotel)

TAG 1

Anreise. Ankunft auf São Miguel, Übernahme des Mietwagens und Fahrt zum Hotel.

TAG 2

São Miguel. Wir empfehlen einen Ganztagesausflug nach Furnas mit Besuch von Ribeira Grande und der Teefabrik Gorreana.

TAG 3

Faial. Flug nach Faial, Übernahme des Mietwagens und Fahrt zum Hotel. Unternehmen Sie einen Halbtagesausflug in das Vulkangebiet Capelinhos, wo Sie bis zum Rand des riesigen Kraters Caldeira hinauffahren können.

TAG 4

Pico. Morgens Fährüberfahrt nach Pico. Unternehmen Sie eine Inselrundfahrt durch Weinanbaugebiete und entlang schwarzer Lavafelder nach Lajes. Anschließend empfehlen wir die Rückfahrt über die Hochebenen zum Hafen. Überfahrt nach Faial.

TAG 5

Terceira. Flug nach Terceira, Übernahme des Mietwagens und Fahrt zum Hotel in Angra do Heroísmo. Wir empfehlen eine Inselrundfahrt mit Besuch des Weinmuseums in Biscoitos.

TAG 6

Unternehmen Sie vormittags eine Stadtbesichtigung in Angra do Heroísmo. Nachmittags Flug nach São Miguel.

TAG 7

São Miguel. Unternehmen Sie einen Halbtagesausflug zum Krater von Sete Cidades und besuchen Sie eine Ananasplantage.

TAG 8

Abreise. Fahrt zum Flughafen und Abgabe des Mietwagens.

TERMINE

Anreise täglich

HINWEISE

- Änderungen vorbehalten
- Auch mit Transfers und geführten Ausflügen buchbar, Code PDLX01

Preise pro Person	Code PDLX02		
A = 03.01.-31.03. + 03.11.-23.12. B = 01.04.-30.04. + 07.10.-02.11. C = 01.05.-06.10. + 24.12.-31.12.			
Zimmer	Bel.	A	B C
DZA F	2	979	1144 1427
1ZA F	1	1615	1960 2527

Mietwagen: Kat. A (Toyota Aygo o.ä.) inklusive. Auch buchbar inkl. Mietwagen Kat. C (Opel Corsa o.ä.) (DZC). Auch buchbar für 3 gemeinsam Reisende: 1 Doppel + 1 Einzel (TZA F oder TZC F). Reisebüro-Info: ANF H. Auch als Pauschalreise mit Flug buchbar.



60

Wanderreise

AZOREN: WALKS ON THE WILD SIDES

Wanderbare Wunderwelten auf fünf Inseln

Wandern auf den Azoren, sei es durch urwüchsige Bergwelten oder auf atemberaubenden Panorama-Küsten- und Höhenwegen, ist ein Kapitel für sich. Denn es ist fraglos eines der schönsten Erlebnisse, die diese Inselwelt zu bieten hat! Und so manch traumhafte Naturkulisse erschließt sich eben auch nur zu Fuß. Im Rahmen dieser 2-wöchigen Reise wandern Sie in Eigenregie auf fünf Inseln, darunter auch auf den beiden Wander-Aushängeschildern des Archipels, São Jorge und Flores. Auf jeder Insel verfügen Sie über einen Mietwagen, den Sie am jeweiligen Flughafen, teils auch Fährhafen, über-

nehmen und wieder abgeben. Hinsichtlich Ihrer Unterkünfte haben wir bewusst komfortable und größere 4-Sterne-Hotels ausgewählt, um die Durchführung der Reise gerade in den attraktiven Frühjahrs-, Frühsommer- und Herbstmonaten gewährleisten zu können. Denn die Azoren erfreuen sich einer starken Nachfrage und die Bettenkapazität ist vergleichsweise gering. Die nachfolgend skizzierten Wanderwege sind als Empfehlungen zu verstehen. Je nach Wetterlage, die auch auf ein und derselben Insel je nach Küsten- und Höhenlage unterschiedlich ausfallen kann, mag eine alternative Route die bessere Wahl sein (Stichwort: dichter Nebel).

Inklusivleistungen

- 14 Übernachtungen in Standardzimmern: 1x Hotel Marina Atlântico, Ponta Delgada; 3x Cantinho das Buganvílias, Velas; 3x Hotel do Canal, Horta; 3x Inatel Flores Hotel, Santa Cruz; 4x Hotel Marina Atlântico, Ponta Delgada
- Verpflegung: Frühstück
- Autatlantis-Mietwagen auf allen Inseln ab/bis Flughafen bzw. Hafen
- Fährüberfahrt Velas - Horta
- Fährüberfahrten Horta - Madalena - Horta
- Alle Inlandsflüge
- Routenvorschläge für die Wanderungen



- 15 Tage ab/bis Ponta Delgada
- inkl. Frühstück und Mietwagen
- Preis pro Person im Doppelzimmer z.B. vom 03.11.-13.11. **schon ab 1.684 €**

TAG 1

Anreise. Ankunft am Flughafen auf São Miguel, Übernahme des Mietwagens und Fahrt zum Hotel in Ponta Delgada.

TAG 2

São Jorge. Erkunden Sie vormittags die Altstadt von Ponta Delgada, bevor Sie nachmittags nach São Jorge fliegen.

TAG 3-4

São Jorge. Das Highlight ist fraglos die Streckenwanderung PR01-SJO, die von den Höhen der Serra do Topo hinunter zu den Nordküstenebenen Fajã de Santo Cristo und Fajã dos Cubres führt (Strecke: ca. 9,5 km, Dauer: ca. 3 Std., Schwierigkeitsgrad: mittel). Als zweite Tour empfehlen wir den Rundwanderweg PRC05-SJO Fajã de Além, der ab/bis der Kapelle Ermida de Santo António die Nordküstenebene zum Ziel hat (Strecke: ca. 5 km, Dauer: ca. 3 Std., Schwierigkeitsgrad: schwer).

TAG 5

Faial. Vormittags 2-stündige Fährüberfahrt von Velas nach Horta auf Faial.

TAG 6

Pico. 30-minütige Fährüberfahrt von Horta nach Madalena auf Pico. Die Besteigung des 2.351 m hohen Vulkanriesens Pico (Auf- und Abstieg ca. 8 Stunden) ist kostenpflichtig und muss angemeldet werden (<https://montanhapico.azores.gov.pt/Subida/>). Alternativ können

Sie durch das UNESCO-geschützte Weinanbaugebiet von Criação Velha wandern (Teilstrecke der Route PR05-PIC) oder eine Inselrundfahrt mit dem Mietwagen unternehmen.

TAG 7

Faial. Wir empfehlen den Rundwanderweg PRC04-FAI Caldeira, der Sie zwischen 840 m und 1.040 m Höhe rund um den Krater im Inselzentrum führt (Strecke: 6,8 km, Dauer: ca. 2,5 Std., Schwierigkeitsgrad: leicht). Anspruchsvoller ist der Trail PR06-FAI Dez Vulcão, eine Streckenwanderung vom Riesenkrater bis nach Ponta dos Capelinhos (Strecke: 19,3 km, Dauer: ca. 5 Std., Schwierigkeitsgrad: schwer).

TAG 8-10

Flores. Morgens Flug nach Flores. Hervorzuheben ist zum einen die Streckenwanderung PR03-FLO Miradouro das Lagoas - Poço do Bacalhau. Strecke: 7,3 km, Dauer: ca. 3 Std., Schwierigkeitsgrad: schwer. Nicht minder begeisternd ist die Streckenwanderung PR02-FLO Lajedo - Fajã Grande. Strecke: 13,2 km, Dauer: ca. 3,5 Std., Schwierigkeitsgrad: mittel.

TAG 11-14

São Miguel. Nachmittags Flug nach São Miguel. Die bevölkerungsreichste und touristisch am besten erschlossene Insel hat auch die meisten Wanderwege, gut 30 an der Zahl. Unserer Tipps: der Rundwanderweg PRC02-SMI Praia - Lagoa do Fogo vom Strand westlich

von Água de Alto hinauf zum Südufer des grandiosen Feuersees und wieder zurück (Strecke: ca. 11 km, Dauer: ca. 4 Std., Schwierigkeitsgrad: mittel). Oder: Entdecken Sie das Furnas-Tal auf dem Rundwanderweg PRC06-SMI Lagoa das Furnas (Strecke: ca. 9,5 km, Dauer: ca. 3 Std., Schwierigkeitsgrad: leicht). Selbst die Teeplantage von Chá Goreanna können Sie erlauben, auf der Route PRC28-SMI (Strecke: 3,4 km, Dauer: ca. 1,5 Std., Schwierigkeitsgrad: leicht).

TAG 15

Abreise. Fahrt zum Flughafen Ponta Delgada und Abgabe des Mietwagens.

TERMINE

Anreise täglich von März bis Juni und von September bis November

HINWEISE

Änderungen vorbehalten

Preise pro Person	Code PDLX12		
A = 01.03.-31.03. + 03.11.-30.11. B = 01.04.-30.04. + 07.10.-02.11. C = 01.05.-30.06. + 01.09.-06.10.			
Zimmer	Bel.	A	B C
DZ F	2	1684 2005	2541
1Z F	1	2882 3524	4585
Auch buchbar für 3 gemeinsam Reisende: 1 Doppel + 1 Einzel (TZA F). Reisebüro-Info: ANF H. Auch als Pauschalreise mit Flug buchbar.			



- 8 Tage ab/bis Ponta Delgada
- inkl. Frühstück und Transfers
- Preis pro Person im Doppelzimmer z.B. vom 19.05.-26.05. **schon ab 1.491 €**

Wanderreise

WANDERREISE: SÃO MIGUEL INTENSIV ERLEBEN

62 Geführte Wanderreise mit 5 Wanderungen auf São Miguel

Im Rahmen dieser Gruppenreise lernen Sie einige der faszinierendsten Naturlandschaften der Insel São Miguel kennen. Spektakuläre Vulkanlandschaften, beeindruckende Wasserfälle und herrliche Aussichtspunkte sind in dieser Woche Ihr ständiger Begleiter. Die Wegstrecken sind hinsichtlich ihres Schwierigkeitsgrads so ausgewählt, dass auch ungeübtere Wanderfreunde erholsam-aktive Tage genießen. Zwei kulinarische Highlights, der Besuch einer Quinta mit typisch azoreanischem Mittagessen sowie das Beobachten der Zubereitung und anschließende Essen des beliebten Eintopfs Cozido runden das abwechslungsreiche Angebot ab.

Inklusivleistungen

- 7 Übernachtungen im Standardzimmer: Hotel Verde Mar & Spa, Ribeira Grande
- Transfer ab/bis Flughafen Ponta Delgada
- 3 halbtägige Wanderungen: Rocha da Relva, Lagoa do Fogo und Sete Cidades/Lagoa do Canário mit qualifiziertem, deutsch- oder

- englischsprachigem Guide und Transfer
- 2 ganztägige Ausflüge: Sete Cidades/Quinta das Raiadas und Furnas (jeweils inkl. Mittagessen) mit qualifiziertem, deutsch- oder englischsprachigem Guide und Transfer

TAG 1

Anreise. Ankunft auf São Miguel und Transfer zu Ihrem Hotel in Ribeira Grande (ca. 22 km).

TAG 2

Rocha de Relva. Ihre erste Wanderung führt nach Rocha da Relva. Sie passieren vor allem viele, traditionell von Mäuerchen aus Vulkangestein eingefasste, Weingärten.

TAG 3

Lagoa do Fogo. Ihre heutige Wanderung startet beim Pico da Barbosa. Bei einem Höhenunterschied von ca. 150 m geht es über schmale Uferpfade zum Rande des Feuersees, der in der inneren Caldeira des Schichtvulkans Água de Pau liegt.

TAG 4

Sete Cidades. Morgens erwartet Sie eine Wanderung beim imposanten Doppelkratersee von Sete Cidades. Nachmittags wird Ihnen auf der Quinta das Raiadas in Ginete's ländliches Kulturprogramm geboten, inklusive Mittagessen und einer Kutschfahrt durch das Dorf.

TAG 5

Tag zur freien Verfügung.

TAG 6

Lagoa das Furnas. Heute wandern Sie um den Lagoa das Furnas vorbei an der Kapelle Senhora da Vitória bis zu den heißen Quellen, den Caldeiras. Nach einem Mittagessen besuchen Sie den Park des Terra Nostra Hotels und Gorreana, die letzten Teeplantagen Europas.

TAG 7

Lagoa do Canário. Im Westen der Insel am Lagoa do Canário startet die Wanderung zu den verborgenen Seen Lagoas Empadadas.

TAG 8

Abreise. Transfer zum Flughafen.

TERMINE

28.04. + 19.05. + 16.06. + 30.06. + 22.09. + 06.10.

HINWEISE

- Änderungen vorbehalten
- Gesamtwanderstrecke: ca. 20,5 km
- Mindestteilnehmerzahl: 4 Personen (siehe Punkt 7 AGB)
- Maximalteilnehmerzahl: 24 Personen

Preise pro Person		Code PDLX20	
A = 28.04. + 19.05. + 06.10. B = 16.06. + 30.06. + 22.09.			
Zimmer		Bel.	A B
DZ F		2	1491 1733
1Z F		1	2190 2577
Reisebüro-Info: ANF H. Auch als Pauschalreise mit Flug buchbar.			



- 8 Tage ab/bis Ponta Delgada
- inkl. Frühstück und Mietwagen
- Preis pro Person im Doppelzimmer z.B. vom 10.06.-17.06. **schon ab 1.446 €**

Erlebnisreise

WALE UND DELFINE HAUTNAH ERLEBEN AUF SÃO MIGUEL & PICO

Erlebnisreise mit 2 Walbeobachtungstouren und Delfin-Schwimmen inklusive

63

Mit knapp 25 verschiedenen Arten zählen die Azoren zu den weltweit besten Orte für die Walbeobachtung! Vor den Küsten tummeln sich je nach Jahreszeit u.a. Pottwale, Orcas, Sei-, Buckel-, Finn- und sogar Blauwale, die gattungsverwandten Delfine nicht zu vergessen. Diese fesselnde Erlebnisreise sowohl zur Beobachtung der faszinierenden Meeressäuger als auch zum Schwimmen mit Delfinen (ab 12 Jahren) führt Sie auf die Insel São Miguel in der Ostgruppe und die Insel Pico in der Zentralgruppe. Alle Ausfahrten unterliegen strengen, ökologisch verträglichen Regeln, denen grundsätzlich eine Einführung durch einen Meeresbiologen vorausgeht.

Inklusivleistungen

- 7 Übernachtungen in Standardzimmern: 2x Hotel Marina Atlântico, Ponta Delgada; 2x Alojamento Bela Vista, Lajes do Pico; 3x Hotel Marina Atlântico, Ponta Delgada
- Verpflegung: Frühstück
- Autatlantis-Mietwagen ab/bis Flughafen auf allen Inseln

- Inlandsflüge São Miguel-Pico-São Miguel
- 2 Ausfahrten zur Walbeobachtung mit englischsprachigem Guide: je 1x halbtags auf São Miguel und Pico
- 1x Schwimmen mit Delfinen auf São Miguel mit englischsprachigem Guide

TAG 1

Anreise. Ankunft auf São Miguel, Übernahme des Mietwagens und Fahrt zu Ihrem Hotel.

TAG 2

Ponta Delgada. Nutzen Sie den ersten Tag für Ihre eigenen Erkundungen in Ponta Delgada.

TAG 3

Lajes. Inlandsflug von São Miguel nach Pico und Fahrt mit dem Mietwagen zu Ihrer Unterkunft im ehemaligen Walfängerort Lajes. Der Rest des Tages steht zur freien Verfügung.

TAG 4

Walbeobachtung. Instruiert von einem Biologen an Bord und unterstützt von Walsichtern an Land, steuern Sie im Rahmen einer halbtägigen Ausfahrt mit kleinen Schlauchbotten gezielt Wal- und Delfingruppen an.

TAG 5

Criação Velha. Wie wäre es vormittags mit einer Inselrundfahrt durch die UNESCO-geschützten Weinanbaugebiete von Criação Velha? Am Nachmittag fliegen Sie von Pico zurück nach São Miguel und beziehen wieder

ihr Quartier in Ponta Delgada.

TAG 6

Schwimmen mit Delfinen. Bei der halbtägigen Ausfahrt lernen Sie beim Schwimmen mit Delfinen die Meeressäuger hautnah kennen.

TAG 7

Walbeobachtung. Vormittags unternehmen Sie eine letzte, halbtägige Walbeobachtungstour. Nutzen Sie den Nachmittag für einen Ausflug mit dem Mietwagen nach Sete Cidades.

TAG 8

Abreise. Fahrt zum Flughafen Ponta Delgada und Abgabe des Mietwagens.

TERMINE

Anreise täglich von Juni bis September

HINWEISE

- Änderungen vorbehalten
- Auch als Variante mit Transfers (ohne Mietwagen) buchbar, Code PDLX18

Preise pro Person	Code	PDLX19
A = 01.06.-30.06. + 01.09.-30.09. B = 01.07.-31.08.25		
Zimmer	Bel.	A B
DZA F	2	1446 1488
1ZA F	1	2315 2383

Mietwagen: Kat. A (Toyota Aygo o.ä.) inklusive. Auch buchbar inkl. Mietwagen Kat. C (Opel Corsa o.ä.) (DZC). Auch buchbar für 3 gemeinsam Reisende: 1 Doppel + 1 Einzel (TZA F oder TZC F). Reisebüro-Info: ANF H. Auch als Pauschalreise mit Flug buchbar.



M

METROPOLLEN



Berühmte Brücke

Die beeindruckende Metallbrücke Ponte Luís, entworfen vom Schüler Gustave Eiffels, Théophile Seyrig, ist eines der Sightseeing-Highlights von Porto. Sie verbindet Porto mit Vila Nova de Gaia und bietet einen schönen Blick auf den Douro und die beiden Städte.

AM PULS VON PORTUGAL

Lissabon und Porto haben ihren ganz eigenen, zauberhaften Charme. In den letzten Jahren sind sie zu wahren Touristenmagneten geworden und begeistern mit tollen Sehenswürdigkeiten und großartigen Unterkünften!

Wandkunst

Lissabon ist in den letzten Jahren zu einem wahren Paradies für Street-Art-Fans geworden. Die bunten Wandkunstwerke gibt es u. a. in den Stadtteilen Bairro Alto, Alfama und Mouraria zu bewundern – am besten im Rahmen einer Street-Art-Führung!



»Wer Lissabon nicht sah, hat noch nichts Schönes gesehen.«

ANTÓNIO NOBRE,
LYRIKER AUS PORTO



Zwei auf einen Streich

Wer in einem Urlaub sowohl Lissabon als auch Porto entspannt für sich entdecken möchte, ist mit der OLIMAR Kombinationsreise per Zug bestens beraten. An drei Tagen in Porto und vier in Lissabon können so die Höhepunkte der Trendmetropolen entdeckt werden.

● Mehr Infos unter olimar.com/LISR09

65



Ein Kaleidoskop aus Azulejos

Das Besondere am Bahnhof São Bento in Porto sind zweifellos die über 20.000 Azulejos, die die Wände der großen Halle schmücken. Diese handgefertigten Keramikfliesen erzählen in beeindruckender Detailtreue Geschichten aus der portugiesischen Geschichte. Szenen aus dem Leben auf dem Land, historische Ereignisse und Porträts berühmter Persönlichkeiten sind hier kunstvoll dargestellt.



Knusprig, cremig, süß und frisch und noch warm aus dem Ofen schmecken die typisch portugiesischen Törtchen (Pastéis de Nata) am besten!

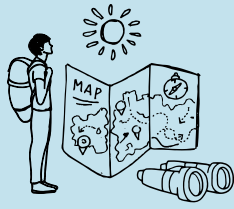

AUSFLÜGE

Metropolen

Erleben Sie die schönsten Seiten von Lissabon, Porto und Umgebung auf einem unserer Ausflüge, die wir Ihnen allesamt nur ans Herz legen können. Profitieren Sie von privaten Guides, vorab organisierten Tickets, kulinarischen Überraschungen sowie echtem Insiderwissen und tollen Geheimtipps!

PRIVATER GUIDE



ZU FUSS DURCH PORTO

Geführter Rundgang durch die Altstadt Portos (Rua Santa Catarina, Markthalle, Torre dos Clérigos, Ribeira, Brücken, Portweinkellerei).

INKLUSIVLEISTUNGEN

- privater, deutschsprachiger Guide
- Weinprobe

TERMINE

Mo.–Fr. um 9 Uhr (ca. 4 Std.)

OPOAW1

p. P. ab **67 €**

INKLUSIVE MITTAGESSEN



DOURO BEST TOUR

Entdecken Sie das wunderschöne Douro Tal, verkosten Sie lokale Spezialitäten und besuchen Sie das berühmte Favaiois Wein- gut sowie ein Brot- und Weimuseum.

INKLUSIVLEISTUNGEN

- Zugticket, Transfers
- Mittagessen (Quinta Avessada)
- englischsprachiger Guide

TERMINE

täglich; Start: Bahnhof São Bento, Porto

OPOAL6

p. P. **109 €**

66

PRIVATER GUIDE



ZU FUSS DURCH LISSABON

Auf einem Spaziergang durch das historische Lissabon entdecken Sie die Stadtteile Alfama, Bairro Alto, Baixa und Chiado sowie den Prachtboulevard Avenida da Liberdade.

INKLUSIVLEISTUNGEN

- privater, deutschsprachiger Guide

TERMINE

Mo.–Fr. um 9 Uhr (ca. 4 Std.)

LISAW1

p. P. ab **62 €**

INKLUSIVE ABENDESSEN



FADO IN CHIADO

Ein Fado Abend gehört zu einem Lissabon-Besuch unbedingt dazu! Freuen Sie sich auf eine anspruchsvolle Darbietung im berühmten Cine Theatro Gymnásio!

INKLUSIVLEISTUNGEN

- Abendessen

TERMINE

Täglich (außer So.) um 19 Uhr (ca. 50 Min.)

LISAF2

p. P. ab **21 €**

NEU IM PROGRAMM



LISBON SAILING TRIP

Erleben Sie Lissabon vom Wasser aus: Segeln Sie auf dem Tejo und entdecken Sie Monumente wie den Torre de Belém, die Burg São Jorge und die Ponte 25 de Abril!

INKLUSIVLEISTUNGEN

- englischsprachiger Guide

TERMINE

täglich um 11 Uhr (ca. 2 Std.)

LISAB1 X1

p. P. **45 €**



Porto

VILA FOZ HOTEL & SPA



Das romantische Anwesen aus dem 19. Jh. liegt an der Meerespromenade inmitten eines großen Gartens und beherbergt im Haupthaus ein À-la-carte-Restaurant und einen Teil der Gästezimmer. In einem eleganten Neubau finden Sie das Hauptrestaurant, einen einladenden Wellnessbereich mit Hallenbad sowie weitere Zimmer.

LAGE

- Flughafen Porto 12 km
- Zentrum (Praça da Liberdade) 8 km
- Linienbushaltestelle 100 m
- Strand 80 m
- hoteleigene Parkplätze und Parkgarage (gegen Gebühr)

AUSSTATTUNG

- 24-h Rezeption
- WLAN in allen Bereichen
- Bar Vila Foz
- Restaurant Flor de Lis (reichhaltiges Frühstücksbuffet)
- Gourmetrestaurant Vila Foz (1 Michelin Stern)

- Wellnessbereich (u.a. Hallenbad, Sauna und Fitnessraum) gegen Gebühr:
- Massagen

WOHNEN

- 68 Zimmer
- Standard Onice (DZ), ca. 28 m²
- Dusche/WC
- Klimaanlage
- Sat.-TV
- Kaffee-/Teezubereiter
- Minibar
- Safe
- auch mit Balkon und Meerblick (DZM) buchbar

Preise pro Person/Nacht inkl. Frühstück Code **OPO126**

A = 01.01.-10.04. B = 11.04.-02.05. + 05.10.-01.11. C = 03.05.-04.10.

Zimmertyp	Belegung	A	B	C
DZ F Standard Onice	2	150	162	203
DZM F Standard Onice Balkon und Meerblick	2	182	195	235

Frühbucher: 15% Ermäßigung bei Buchung bis 60 Tage vor Anreise für alle Aufenthalte, 10% Ermäßigung bei Buchung bis 30 Tage vor Anreise für Aufenthalte vom 01.01.-02.05. + 05.10.-01.11.

Auch als Pauschalreise buchbar. Bei Nur-Hotel zzgl. Buchungsgebühr.

Porto

PORTOBAY FLORES



Das PortoBay Flores liegt im Herzen der Innenstadt und überzeugt mit seinem gelungenen Mix aus Historie und Moderne. Es besteht aus einem aufwändig restaurierten Palast aus dem 16. Jh. und einem modernen Neubau – beide verbunden durch einen Innenhof mit gepflegten Grünflächen und einladendem Lounge-Bereich.

LAGE

- Flughafen Porto 17 km
- im historischen Zentrum
- Strand 5 km

AUSSTATTUNG

- 24-h Rezeption
- WLAN in allen Bereichen
- Bar dos Maias mit Zugang zur Rua das Flores
- Restaurant Bistrô Flores (Frühstücksbuffet)
- Lesesaal mit Kamin und Zugang zum Garten
- Innenhof mit ca. 200 m² Gartenfläche
- Fitnessraum

- Mandalay Spa (u.a. Sauna, Dampfbad und Hallenbad) gegen Gebühr:
- Massagen

WOHNEN

- 66 Zimmer
- Classic (DZ), 21-26 m²
- im neuen Hotelflügel gelegen
- Dusche/WC
- Klimaanlage
- Sat.-TV
- Kaffee-/Teezubereiter
- Minibar
- Safe
- Blick auf den begrünten Hof oder die Rua da Vitória

Preise pro Person/Nacht inkl. Frühstück Code **OPO128**

A = 01.11.-26.12. + 01.01.-24.03. B = 27.12.-31.12. C = 25.03.-30.04.

D = 01.05.-30.06. + 01.09.-12.10. E = 01.07.-31.08. F = 13.10.-31.10.

Zimmertyp	Belegung	A	B	C	D	E	F
DZ F Classic	2-3	116	134	146	174	159	149
DS F Superior	2-3	129	147	159	187	171	162
DL F Palace	2	140	159	171	198	183	174

Frühbucher: 10% Ermäßigung bei Buchung bis 45 Tage vor Anreise. **Kinder:** 3-12 J. 38 €, 3. Erwachsener 75 €.

Auch als Pauschalreise buchbar. Bei Nur-Hotel zzgl. Buchungsgebühr.



Porto

VILA GALÉ PORTO RIBEIRA



Porto

HOTEL INFANTE DE SAGRES



Porto

PORTOBAY TEATRO



68

LAGE

- Flughafen Porto 16 km
- Zentrum (Praca da Liberdade) 2 km
- Strand 4 km
- hoteleigene Parkgarage (gegen Gebühr)
- Ladestation für Elektroautos (gegen Gebühr)

AUSSTATTUNG

- 24-h Rezeption
- WLAN in allen Bereichen
- Lounge Bar Fidélio mit Außenterrasse
- Innenhof mit überdachter Terrasse

WOHNEN

67 Zimmer

Standard (DZ), ca. 15 m²

- Dusche/WC
- Klimaanlage
- Sat.-TV
- Minibar
- Safe
- mit Blick zum Innenhof
- auch mit Flussblick (DZF) buchbar

Preise p.P./Nacht inkl. Frühstück Code OPO125

A = 01.11.-31.03. B = 01.04.-31.10.

Zimmertyp	Belegung	A	B
DZ F	2	66	85
DS F	2	82	107

Auch als Pauschalreise buchbar. Bei Nur-Hotel zzgl. Buchungsgebühr.

LAGE

- Flughafen Porto 18 km
- direkt im Zentrum gelegen
- U-Bahn-Station Aliados 200 m
- Strand 5 km
- öffentliche Parkgarage in der Nähe (gegen Gebühr)

AUSSTATTUNG

- 24-h Rezeption
- WLAN in allen Bereichen
- Gesellschaftsräume
- Scarlett Brasserie & Wine Bar (Frühstücksbuffet)
- Sonnenterrasse mit kleinem Pool

WOHNEN

85 Zimmer

Superior (DS), ca. 20 m²

- Bad oder Dusche/WC
- Klimaanlage
- Sat.-TV
- Minibar
- Safe

Preise p.P./Nacht inkl. Frühstück Code OPO136

A = 01.01.-31.03. + B = 01.04.-17.06. + 01.09.-15.10.

Zimmertyp	Belegung	A	B	C	D
DS F	2-3	107	181	137	125
DL F	2-3	122	212	158	146
DP F	2-3	131	218	167	156

Frühbucher: 10% Ermäßigung bei Buchung bis 60 Tage vor Anreise für Aufenthalte vom 01.10.-22.03. + 01.07.-31.08. Kinder: 5-11 J. 49 €, 3. Erwachsener 98 €.

Auch als Pauschalreise buchbar. Bei Nur-Hotel zzgl. Buchungsgebühr.

LAGE

- Flughafen Porto 15 km
- Zentrum (Praça da Liberdade) 200 m
- U-Bahn-Station São Bento 300 m
- Strand 6 km
- öffentliche Parkplätze und Garage in der Nähe (gegen Gebühr)

AUSSTATTUNG

- 24-h Rezeption
- WLAN in allen Bereichen
- Bar & Restaurant Il Basilico Porto

WOHNEN

74 Zimmer

Standard Gallery (DZ), ca. 19 m²

- Dusche/WC
- Klimaanlage
- Sat.-TV
- Kaffee-/Teezubereiter
- Minibar
- Safe
- mit Blick auf die Rua Sá da Bandeira oder den Innenhof

Preise p.P./Nacht inkl. Frühstück Code OPO115

A = 01.11.-26.12. + 01.01.-24.03. B = 27.12.-31.12. + 25.03.-30.04. C = 01.05.-31.05. + 01.09.-12.10.

Zimmertyp	Belegung	A	B	C	D
DZ F	2	79	113	126	122
DS F	2	94	127	140	137
DL F	2-3	110	143	156	153

Frühbucher: 10% Ermäßigung bei Buchung bis 45 Tage vor Anreise. Kinder: 3-12 J. 18 €, 3. Erwachsener 37 €.

Auch als Pauschalreise buchbar. Bei Nur-Hotel zzgl. Buchungsgebühr.



Porto

NEYA PORTO HOTEL



LAGE

- Flughafen Porto 18 km
- Zentrum 2 km
- Strand 5 km
- Parkplätze (gegen Gebühr)

AUSSTATTUNG

- 24-h Rezeption
- WLAN in allen Bereichen
- Sky Bar auf der Dachterrasse
- Restaurant Viva Porto mit portugiesischer und internationaler Küche
- Fitnessraum

WOHNEN

124 Zimmer

Classic (DZ), ca. 23 m²

- Bad oder Dusche/WC
- Klimaanlage
- Sat.-TV
- Minibar
- Safe
- auch mit Blick auf den Fluß oder die Stadt buchbar

Preise p.P./Nacht inkl. Frühstück Code **OPO137**

A = 01.01.-28.02. B = 01.03.-31.03. C = 01.04.-30.06. + 01.09.-31.10. D = 01.07.-31.08.

Zimmertyp	Belegung	A	B	C	D
DZ F	2	55	73	98	82
DS F	2	66	89	121	106

Frühbucher: 10% Ermäßigung bei Buchung bis 120 (90) (45) Tage vor Anreise für Aufenthalte vom 01.04.-16.04. + 21.04.-30.06. + 01.09.-31.10. (01.07.-31.08.) (01.01.-31.03.)

Auch als Pauschalreise buchbar. Bei Nur-Hotel zzgl. Buchungsgebühr.

Porto

PORTO TRINDADE HOTEL



LAGE

- Flughafen Porto 15 km
- Zentrum (Praça da Liberdade) 300 m
- Strand 5 km
- öffentliche Garage 200 m (gegen Gebühr)

AUSSTATTUNG

- 24-h Rezeption
- WLAN in allen Bereichen
- gemütliche Lounge Bar
- Frühstücksraum (Buffet)

WOHNEN

52 Zimmer

Standard (DZ), ca. 17 m²

- Bad/WC
- Klimaanlage
- Sat.-TV
- Kaffee-/Teezubereiter
- Minibar
- Safe

Preise p.P./Nacht inkl. Frühstück Code **OPO116**

A = 01.01.-28.02. B = 01.03.-16.04. + 20.04.-30.04. + 17.04.-19.04. + 01.05.-31.10.

Zimmertyp	Belegung	A	B	C
DZ F	2	51	59	70

Sparen: 8% Ermäßigung bei Sofortzahlung.

Auch als Pauschalreise buchbar. Bei Nur-Hotel zzgl. Buchungsgebühr.

Porto

HOTEL CARRÍS PORTO RIBEIRA



LAGE

- Flughafen Porto 18 km
- Zentrum (Praça da Liberdade) 700 m
- Uferpromenade 150 m
- öffentliche Parkgarage 150 m (gegen Gebühr)

AUSSTATTUNG

- 24-h Rezeption
- WLAN in allen Bereichen
- Lounge Bar Nomadik (Cocktails und leichte Snacks)
- Restaurant Forno Velho (innovative portugiesische Küche; Frühstücksbuffet, bei Halbpension abends Menü)

WOHNEN

159 Zimmer

Standard (DR0), ca. 11 m²

- Bad oder Dusche/WC
- Klimaanlage
- WLAN
- Minibar
- Safe

Preise p.P./Nacht inkl. Frühstück Code **OPO169**

Zimmertyp Preis

DR0 F Standard ab 87 €

Auch als Pauschalreise buchbar.



Porto

LENGENDARY PORTO HOTEL



Porto

POUSADA DO PORTO – RUA DAS FLORES



Porto

OCA FLORES & VITORIA VILLAGE



70

LAGE

- Flughafen Porto 15 km
- Zentrum (Praça da Liberdade) 300 m
- Strand 5 km
- öffentliche Parkplätze in der Nähe (gegen Gebühr)

AUSSTATTUNG

- 24-h Rezeption
- WLAN in allen Bereichen
- Lounge Bar
- Frühstücksraum (kontinentales Frühstücksbuffet)
- Fitnessraum

WOHNEN

- 113 Zimmer
Standard (DZ), ca. 21 m²
- Bad/WC
 - Klimaanlage
 - Sat.-TV
 - Kaffee-/Teezubereiter
 - Safe

Preise p.P./Nacht inkl. Frühstück Code **OPO105**

A = 01.01.-28.02. B = 01.03.-31.03. C = 01.04.-31.10.

Zimmertyp	Belegung	A	B	C
DZ F	2	45	49	73

Frühbucher: je nach Reisezeit und Buchungszeitraum bis zu 20 % Ermäßigung; Preise gemäß System.

Auch als Pauschalreise buchbar. Bei Nur-Hotel zzgl. Buchungsgebühr.

LAGE

- Flughafen Porto 15 km
- Zentrum (Praça da Liberdade) 450 m
- U-Bahn-Station São Bento 300 m
- Strand 5 km
- öffentliche Parkgarage in der Nähe (gegen Gebühr)

AUSSTATTUNG

- 24-h Rezeption
- WLAN in allen Bereichen
- P Gastro Bar (Frühstücksbuffet)
- Fitnessraum, Hallenbad und Sauna

WOHNEN

- 84 Zimmer
Classic (DZ), ca. 21 m²
- Dusche/WC
 - Klimaanlage
 - Sat.-TV
 - Kaffee-/Teezubereiter
 - Minibar
 - Safe
 - seitlicher Blick auf die Stadt

Preise p.P./Nacht inkl. Frühstück Code **OPOP69**

A = 01.11.-20.12. + 03.01.-28.02. + 04.03.-31.03.

B = 21.12.-28.12. + 01.03.-03.03. + 01.04.-16.04. + 01.07.-31.08. C = 29.12.-02.01. + 17.04.-19.04. D = 20.04.-30.06. + 01.09.-31.10.

Zimmertyp	Belegung	A	B	C	D
DZ F	2-3	82	128	183	143
DS F	2-3	95	143	201	162

Auch als Pauschalreise buchbar. Bei Nur-Hotel zzgl. Buchungsgebühr.

LAGE

- Flughafen Porto 15 km
- Zentrum (Praça da Liberdade) 350 m
- U-Bahn-Station São Bento 300 m
- Strand 5 km
- öffentliche Parkgarage 200 m (gegen Gebühr)

AUSSTATTUNG

- 24-h Rezeption
- WLAN in allen Bereichen
- Frühstücksraum
- kleiner Fitnessraum gegen Gebühr:
- Massagen

WOHNEN

- 20 Wohneinheiten
Standard (DZ), ca. 22 m²
- Bad/WC
 - Klimaanlage
 - Sat.-TV
 - Minibar
 - Safe

Preise p.P./Nacht inkl. Frühstück Code **OPO172**

A = 01.01.-28.02. B = 01.03.-30.04. C = 01.05.-31.07. + 01.10.-31.10. D = 01.08.-30.09.

Zimmertyp	Belegung	A	B	C	D
DZ F	2	44	78	91	100

Für Aufenthalte an Wochenenden (Fr-So) gelten z.T. höhere Preise; gemäß System.

Auch als Pauschalreise buchbar. Bei Nur-Hotel zzgl. Buchungsgebühr.



Lissabon

BAIRRO ALTO HOTEL



Das Boutique-Hotel erwartet Sie im Herzen der Oberstadt in einem Gebäude aus dem 19. Jh. und besticht mit einem Mix aus klassischen Elementen, Designmöbeln und zeitgenössischer Kunst. Der Top-Service, das Panorama von der Dachterrasse sowie kulinarische Genüsse sorgen für einen unvergesslichen Aufenthalt mit Flair.

LAGE

- Flughafen Lissabon 9 km
- Zentrum (Rossio) 500 m
- U-Bahn-Station Chiado 50 m
- Parkgarage (gegen Gebühr)

AUSSTATTUNG

- 24-h Rezeption
- WLAN in allen Bereichen
- BAHR Terrace & Restaurant in der 5. Etage (À-la-Carte-Frühstück)
- Rooftop mit Snack-Service und Panoramansicht über die Stadt und den Tejo
- Pastelaria (auch öffentlich) mit hausgemachten Backwaren

- Wellnessbereich (u.a. Sauna, Erlebnisdusche und Fitnessraum)
- gegen Gebühr:
- Massagen

WOHNEN

- 87 Zimmer
- Classic Chiado (DZ)**, ca. 23 m²
- Bad oder Dusche/WC
 - Kissenmenü
 - Klimaanlage
 - Sat.-TV
 - Kaffee-/Teezubereiter
 - Minibar
 - Safe

Preise pro Person/Nacht inkl. Frühstück Code **LIS132**

A = 14.04.-30.06. + 01.09.-31.10. B = 02.01.-28.02. C = 01.03.-13.04. + 01.07.-31.08.

Zimmertyp	Belegung	A	B	C
DZ F Classic Chiado	2	256	208	221
DZ1 F Classic Tejo	2	305	247	270

Frühbucher: 20% Ermäßigung bei Buchung bis 60 Tage vor Anreise für Aufenthalte vom 02.01.-28.02. **Kinder:** 0-11 J. 100% Ermäßigung, 3. Erwachsener 162 €.

Auch als Pauschalreise buchbar. Bei Nur-Hotel zzgl. Buchungsgebühr.

Lissabon

VALVERDE HOTEL LISBOA



Das zentral gelegene Hotel besticht durch die Kombination klassischer und moderner Eleganz, angereichert mit einer Vielzahl an Kunstwerken und nostalgischen Stilelementen aus den 50er Jahren. Das wohnliche Ambiente bildet gemeinsam mit seinem hohen Komfort sowie dem Top-Service den Rahmen für einen First-Class-Aufenthalt.

LAGE

- Flughafen Lissabon 7 km
- Zentrum (Rossio) 900 m
- U-Bahn-Station 200 m
- öffentliche Parkplätze in der Nähe (gegen Gebühr)

AUSSTATTUNG

- 24-h Rezeption
- WLAN in allen Bereichen
- Restaurant & Bar Sítio de Valverde mit Terrasse (Frühstücksbuffet)
- Swimmingpool mit Sonnenterrasse im Innenhof
- Fitnessraum

WOHNEN

- 48 Zimmer
- Classic (DZ)**, ca. 25 m²
- Bad oder Dusche/WC
 - Klimaanlage
 - Sat.-TV
 - Minibar
 - Safe
- Deluxe (DL)**, ca. 31 m²
- Bad oder Dusche/WC
 - Klimaanlage
 - Sat.-TV
 - Minibar
 - Safe
 - mit Blick zur Avenida da Liberdade oder Rua de São José

Preise pro Person/Nacht inkl. Frühstück Code **LIS820**

A = 01.01.-28.02. B = 01.03.-10.04. + 10.11.-19.12. C = 11.04.-09.11. + 20.12.-31.12.

Zimmertyp	Belegung	A	B	C
DZ F Classic	2-3	192	204	293
DL F Deluxe	2-3	232	244	342

Frühbucher: 8% Ermäßigung bei Buchung bis 30 Tage vor Anreise. **Kinder:** 2-11 J. 37 €, 3. Erwachsener 73 €.

Auch als Pauschalreise buchbar. Bei Nur-Hotel zzgl. Buchungsgebühr.



Lissabon

**MONTEBELO VISTA ALEGRE
LISBOA CHIADO HOTEL**

72

Dieses 5-Sterne Hotel verbindet harmonisch die kosmopolitische Atmosphäre des alten Lissabon mit der Eleganz der Hotelkette Vista Alegre. Das Hotel befindet sich nur 5 Gehminuten vom Tejo entfernt und verfügt über 58 elegante Zimmer und Suiten mit herrlichem Blick auf die Stadt sowie ein erstklassiges À-la-carte-Restaurant.

LAGE

- Flughafen Lissabon 11 km
- Zentrum (Praça do Rossio) 800 m
- U-Bahn-Station Chiado 150 m

AUSSTATTUNG

- 24-h Rezeption
- WLAN in allen Bereichen
- Frühstücksraum
- Restaurant Ponja Nikkei mit peruanischer und japanischer Fusionsküche

WOHNEN

58 Zimmer
Double (DZ), 20-30 m²

- Dusche/WC
- Klimaanlage
- Sat.-TV
- Kaffee-/Teezubereiter
- Minibar
- Safe
- mit Blick auf die Stadt
- Suite (DR3), ca. 45 m²**
- Wohnbereich mit Schlafsofa
- 1 Schlafzimmer
- Bad und Dusche/WC
- Klimaanlage
- Sat.-TV
- Kaffee-/Teezubereiter
- Minibar
- Safe
- mit Blick auf die Stadt

Preise pro Person/Nacht inkl. Frühstück Code **LIS874**

A = 01.11.-31.03. B = 01.04.-30.04. + 01.07.-31.08. C = 01.05.-30.06. + 01.09.-31.10.

Zimmertp	Belegung	A	B	C
DZ F Double	2	201	215	240

Auch als Pauschalreise buchbar. Bei Nur-Hotel zzgl. Buchungsgebühr.

Lissabon

HOTEL MUNDIAL

Das gut geführte 4-Sterne-Haus liegt im Herzen der Stadt und zählt schon seit vielen Jahren zu den beliebtesten Hotels des OLIMAR-Programms. Freuen Sie sich neben modernem Komfort und freundlich-kompetentem Service auf eine Panorama-Dachterrasse mit styliischer Chill-out-Bar, von der Ihnen halb Lissabon zu Füßen liegt.

LAGE

- Flughafen Lissabon 8 km
- Zentrum (Praça do Rossio) 300 m
- Bushaltestelle und U-Bahn-Station vor der Tür
- hoteleigene Parkgarage (gegen Gebühr)

AUSSTATTUNG

- kürzlich renovierter Lobby-Bereich mit 24-h Rezeption
- WLAN in allen Bereichen
- Restaurant Jardim Mundial (Frühstücksbuffet)
- Restaurant Varanda de Lisboa
- Lobby Bar, Rooftop Bar

WOHNEN

- 349 Zimmer
Classic (DZ), ca. 20 m²
- Bad/WC
 - Klimaanlage
 - Sat.-TV
 - Minibar
 - Safe
- Deluxe (DL), 25-28 m²**
- in der 5. bis 9. Etage gelegen
 - Bad/WC
 - Klimaanlage
 - Sat.-TV
 - Nespressomaschine
 - Minibar
 - Safe
 - Balkon mit Stadtblick

Preise pro Person/Nacht inkl. Frühstück Code **LIS124**

A = 01.11.-10.11. + 15.11.-28.12. + 02.01.-15.03. B = 29.12.-01.01. + 16.03.-15.04. + 21.04.-05.05. + 14.05.-31.10. C = 11.11.-14.11. + 16.04.-20.04. + 06.05.-13.05.

Zimmertp	Belegung	A	B	C
DZ F Classic	2	77	107	116
DS F Superior	2-3	86	116	125
DL F Deluxe	2-3	126	156	165

Frühbucher: 15% Ermäßigung bei Buchung bis 30.04. für Aufenthalte vom 01.07.-31.08., 10% Ermäßigung bei Buchung bis 60 Tage vor Anreise für Aufenthalte vom 01.11.-27.12. + 02.01.-13.04. + 21.04.-30.04. **Kinder:** 0-10 J. 100% Ermäßigung, 3. Erwachsener 79 €.

Halbpension (H) + 50 €.
 Auch als Pauschalreise buchbar. Bei Nur-Hotel zzgl. Buchungsgebühr.



Lissabon

PORTOBAY
LIBERDADE

LAGE

- Flughafen Lissabon 7 km
- Zentrum (Rossio) 1,3 km
- U-Bahn-Station Avenida 400 m
- hoteleigene Parkgarage (gegen Gebühr)

AUSSTATTUNG

- 24-h Rezeption
- WLAN in allen Bereichen
- Lounge Bar Aviator 6 mit Kamin
- Restaurant Bistró 4 (Frühstücksbuffet)
- Deck 7 Rooftop Bar mit Jacuzzi
- Mandalay Spa (u.a. Hallenbad und Sauna)

WOHNEN

98 Zimmer

Classic (DZ), 20-27 m²

- Bad oder Dusche/WC
- Kissenmenü
- Klimaanlage
- Sat.-TV
- Kaffee-/Teezubereiter
- Minibar
- Safe

Preise p.P./Nacht ohne Verpflegung Code LIS817

A = 01.11.-15.11. + 25.03.-30.04. B = 16.11.-29.12.
C = 30.12.-01.01. D = 02.01.-24.03. E = 01.05.-30.06. +
01.09.-31.10. F = 01.07.-31.08.

Zimmertyp/Belegung	A	B	C	D	E	F
DZ U 2	134	104	128	110	154	149
DS U 2	139	109	133	115	159	154

Frühbucher: 10% Ermäßigung bei Buchung bis 45 Tage vor Anreise. **Frühstück** (F) + 21€.
Auch als Pauschalreise buchbar. Bei Nur-Hotel zzgl. Buchungsgebühr.

Lissabon

PORTOBAY
MARQUÊS

LAGE

- Flughafen Lissabon 7 km
- Zentrum (Rossio) 1,5 km
- U-Bahn-Station M. de Pombal 150 m
- öffentliche Parkgarage in der Nähe (gegen Gebühr)

AUSSTATTUNG

- 24-h Rezeption
- WLAN in allen Bereichen
- Restaurant Il Basilico Lisboa
- Lounge Bar Bar de Baixo
- Rooftop Bar de Cima
- kleiner Rooftop-Swimmingpool
- Fitnessraum

WOHNEN

72 Zimmer

Standard (DZ), ca. 18 m²

- Bad oder Dusche/WC
- Klimaanlage
- Sat.-TV
- Kaffee-/Teezubereiter
- Minibar und Safe

Preise p.P./Nacht ohne Verpflegung Code LIS153

A = 01.11.-15.11. + 30.12.-01.01. B = 16.11.-29.12. +
02.01.-24.03. C = 25.03.-30.04. D = 01.05.-30.06. +
01.09.-31.10. E = 01.07.-31.08.

Zimmertyp	Belegung	A	B	C	D	E
DZ U	2	104	70	98	125	109
DZ1U	2-3	107	74	101	132	116

Frühbucher: 10% Ermäßigung bei Buchung bis 45 Tage vor Anreise. **Kinder:** 3-12 J. 18€, 3. Erwachsener 37€.
Frühstück (F) + 13€.
Auch als Pauschalreise buchbar. Bei Nur-Hotel zzgl. Buchungsgebühr.

Lissabon

ALTIS AVENIDA



LAGE

- Flughafen Lissabon 8 km
- Zentrum (Rossio) 250 m
- U-Bahn-Station Restauradores 50 m
- öffentliche Parkgarage in der Nähe (gegen Gebühr)

AUSSTATTUNG

- 24-h Rezeption
- WLAN in allen Bereichen
- Lobby Bar
- Rossio Gastrobar auf der Dachterrasse mit großartigem Blick über die Altstadt

WOHNEN

118 Zimmer

Classic (DZ), ca. 20 m²

- Bad/WC
- Klimaanlage
- Sat.-TV
- Nespressomaschine
- Minibar
- Safe
- mit Blick auf den Innenhof

Preise p.P./Nacht inkl. Frühstück Code LIS125

A = 01.11.-30.11. + 01.03.-31.03. B = 01.12.-29.12. +
03.01.-28.02.
C = 30.12.-02.01. + 01.07.-31.08. D = 01.04.-30.06. +
01.09.-31.10.

Zimmertyp	Belegung	A	B	C	D
DZ F	2	140	122	171	186

Kinder: 3-11 J. 122€.
Auch als Pauschalreise buchbar. Bei Nur-Hotel zzgl. Buchungsgebühr.



Lissabon

HOTEL LISBOA PLAZA



LAGE

- Flughafen Lissabon 7 km
- Zentrum (Rossio) 400 m
- U-Bahn-Station Avenida 50 m
- öffentliche Parkplätze in der Nähe (gegen Gebühr)

AUSSTATTUNG

- 24-h Rezeption
- WLAN in allen Bereichen
- Paddock Bar
- Restaurant Café Plaza mit kleinen Mahlzeiten und Frühstücksbuffet
- Dachterrasse mit Chill-out-Bereich
- kleiner Fitnessraum

WOHNEN

94 Zimmer

Petite (DZ), ca. 14 m²

- Bad oder Dusche/WC
- Klimaanlage
- Sat.-TV
- Minibar
- Safe

Preise p.P./Nacht ohne Verpflegung Code LIS127

A = 01.01.-14.03. B = 15.03.-30.06. + 01.09.-31.10.
C = 01.07.-31.08.

Zimmertyp	Belegung	A	B	C
DZ U	2	74	106	95

Frühstück (F) + 9 €.

Auch als Pauschalreise buchbar. Bei Nur-Hotel zzgl. Buchungsgebühr.

Lissabon

HOTEL BRITÂNIA



LAGE

- Flughafen Lissabon 7 km
- Zentrum (Rossio) 400 m
- U-Bahn-Station Avenida 100 m
- öffentliche Parkgarage in der Nähe (gegen Gebühr)

AUSSTATTUNG

- 24-h Rezeption
- WLAN in allen Bereichen
- Império Bar
- Frühstücksraum (Buffet)

WOHNEN

33 Zimmer

Classic (DZ), ca. 24 m²

- im Erdgeschoss gelegen
- Bad/WC
- Klimaanlage
- Sat.-TV
- Kaffee-/Teezubereiter
- Minibar
- Safe

Preise p.P./Nacht ohne Verpflegung Code LIS140

A = 01.01.-14.03. B = 15.03.-30.06. + 01.09.-31.10.
C = 01.07.-31.08.

Zimmertyp	Belegung	A	B	C
DZ U	2	83	134	121

Frühstück (F) + 9 €.

Auch als Pauschalreise buchbar. Bei Nur-Hotel zzgl. Buchungsgebühr.

Lissabon

HERITAGE AVENIDA LIBERDADE



LAGE

- Flughafen Lissabon 7 km
- Zentrum (Rossio) 200 m
- U-Bahn-Station Restauradores 50 m
- öffentliche Parkgarage in der Nähe (gegen Gebühr)

AUSSTATTUNG

- 24-h Rezeption
- WLAN in allen Bereichen
- Lobby Bar
- Frühstücksraum (Buffet)
- Health-Club (u.a. kleines Hallenbad und Fitnessraum)

WOHNEN

42 Zimmer

Baixa (DZ), ca. 16 m²

- Bad/WC
- Klimaanlage
- Sat.-TV
- Minibar
- Safe

Preise p.P./Nacht ohne Verpflegung Code LIS142

A = 01.01.-14.03. B = 15.03.-30.06. + 01.09.-31.10.
C = 01.07.-31.08.

Zimmertyp	Belegung	A	B	C
DZ U	2	88	88	88

Frühstück (F) + 9 €.

Auch als Pauschalreise buchbar. Bei Nur-Hotel zzgl. Buchungsgebühr.



Lissabon

MEMMO
PRÍNCIPE REAL

LAGE

- Flughafen Lissabon 9 km
- Zentrum (Rossio) 1 km
- U-Bahn-Station Avenida 300 m
- hoteleigene Parkgarage (gegen Gebühr)

AUSSTATTUNG

- 24-h Rezeption
- WLAN in allen Bereichen
- Cocktail Bar & Restaurant Café Príncipe Real mit Dachterrasse (Frühstücksbuffet)
- Panoramaterrasse mit Swimmingpool

WOHNEN

41 Zimmer

Exclusive (DZ), ca. 25 m²

- Dusche/WC
- Klimaanlage
- Ägyptische Bettwäsche, 6 Kopfkissen
- Sat.-TV
- Marshall Bluetooth Speaker
- kleine Cocktail Bar-Station
- Safe
- Balkon mit offenem Kamin

Preise p.P./Nacht inkl. Frühstück Code LIS839

A = 02.01.-31.03. B = 01.04.-15.11.

Zimmertyp	Belegung	A	B
DZ F	2	140	165
DS F	2	146	171

Für Aufenthalte an Wochenenden (Fr-So) gelten z.T. höhere Preise, gemäß System. **Frühbucher:** 10 % Ermäßigung bei Buchung bis 60 Tage vor Anreise für Aufenthalte vom 02.01.-31.03.

Auch als Pauschalreise buchbar. Bei Nur-Hotel zzgl. Buchungsgebühr.

Lissabon

MEMMO
ALFAMA

LAGE

- Flughafen Lissabon 7 km
- Zentrum (Rossio) 1 km
- U-Bahn-Station Terreiro do Paço 300 m
- Tramstation 130 m
- öffentliche Parkplätze in der Nähe (gegen Gebühr)

AUSSTATTUNG

- 24-h Rezeption
- WLAN in allen Bereichen
- Memmo Alfama Terrace Wine Bar (Frühstücksbuffet)
- Panoramaterrasse mit kleinem Swimmingpool

WOHNEN

42 Zimmer

Mansard (DZ), ca. 17 m²

- Dusche/WC
- Klimaanlage
- Ägyptische Bettwäsche, 6 Kopfkissen
- Sat.-TV, Minibar und Safe
- im Dachgeschoss mit Schrägenfenstern

Preise p.P./Nacht inkl. Frühstück Code LIS809

A = 02.01.-31.03. B = 01.04.-15.11.

Zimmertyp	Belegung	A	B
DZ F	2	98	122
DZA F	2	104	125

Für Aufenthalte an Wochenenden (Fr-So) gelten z.T. höhere Preise, gemäß System. **Frühbucher:** 10 % Ermäßigung bei Buchung bis 60 Tage vor Anreise für Aufenthalte vom 02.01.-31.03.

Auch als Pauschalreise buchbar. Bei Nur-Hotel zzgl. Buchungsgebühr.

Lissabon

HOTEL MARQUÊS
DE POMBAL

LAGE

- Flughafen Lissabon 8 km
- Zentrum (Rossio) 1,5 km
- U-Bahn-Station M. de Pombal 160 m
- hoteleigene Parkgarage (gegen Gebühr)

AUSSTATTUNG

- 24-h Rezeption
- WLAN in allen Bereichen
- Lobby Bar, Terrace Bar
- Frühstücksraum
- À-la-carte-Restaurant Blú
- Fitnessraum
- gegen Gebühr:
- Massagen

WOHNEN

123 Zimmer

Standard (DZ), ca. 18 m²

- Bad/WC
- Klimaanlage
- Sat.-TV, Minibar, Safe
- mit Blick auf die Avenida da Liberdade oder die Rua Alexandre Herculano

Preise p.P./Nacht inkl. Frühstück Code LIS156

A = 01.01.-15.03. B = 16.03.-31.08. + 01.11.-15.11.

Zimmertyp	Belegung	A	B	C	D	E
DZ F	2	64	79	85	67	92

Frühbucher: 10 % Ermäßigung bei Buchung bis 60 Tage vor Anreise.

Auch als Pauschalreise buchbar. Bei Nur-Hotel zzgl. Buchungsgebühr.



NORD - UND
MITTELPORUGAL



Bei Óbidos ...

... liegt der größte fernöstliche Landschaftspark Europas: der Bacalhôa Buddha Eden Garden. Riesige Buddha, Pagoden und eine 700 Mann starke Nachbildung der Terrakotta-Armee erwarten die Besucher.

ECHTE SCHATZ TRUHEN

Portwein und Vinho Verde, Ritterburgen und Herrenhäuser, dichte Wälder, kilometerlange Strände und Höhepunkte wie Coimbra und Tomar machen Nord- und Mittelportugal einzigartig!

Historische Wurst

Portugiesen jüdischen Glaubens konvertierten im 15. Jahrhundert zum Christentum – blieben aber insgeheim ihrem Glauben treu. So erfanden sie eine Wurstspezialität, die statt mit Schweinefleisch aus Kalb, Huhn oder Kaninchen gefertigt wurde: Die noch heute berühmte Alheira war geboren.

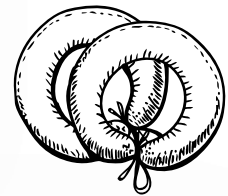

1290

ist das Gründungsjahr der Universität von Coimbra, einer der ältesten, berühmtesten und renommiertesten Unis Europas.



Silberküste

Die Costa de Prata ist bekannt für ihre langen Sandstrände, malerischen Fischerdörfer und hervorragenden Surfbedingungen, insbesondere in Orten wie Nazaré, das für seine Riesenwellen berühmt ist.

77

Was für eine Treppe!

Eine der bedeutendsten Wallfahrtsstätten des Landes ist die Anlage Bom Jesus do Monte bei Braga. Eine barocke Treppe erstreckt sich über mehrere hundert Stufen und ist in verschiedene Abschnitte unterteilt, die mit Brunnen, Statuen und Kapellen geschmückt sind. Jeder Abschnitt repräsentiert eine Station des Kreuzweges sowie christliche Tugenden.



Nord- & Mittelportugal



Viana do Castelo

HOTEL FEELVIANA



Bei Ponte de Lima

CARMO'S BOUTIQUE HOTEL



78

In diesem stilvoll-modernen Resort dreht sich fast alles um erholsam-abwechslungsreiche Sport- und Freizeitaktivitäten am Meer bzw. in der Natur des Hinterlandes. Die überwiegend aus Naturmaterialien erbaute Anlage besteht aus einem 2-geschossigen Hauptgebäude, 9 Bungalows und einem angeschlossenen Sportzentrum.

LAGE

- Flughafen Porto 65 km
- Zentrum 4 km
- Strand 250 m
- kostenfreie Parkplätze

gegen Gebühr:

- Massagen
- Yoga- und Pilates-Kurse
- Fahrradverleih
- Verleih von Surfausrüstung

AUSSTATTUNG

- 24-h Rezeption
- WLAN in allen Bereichen
- 3 Bars, 1 Restaurant
- Chill-out-Lounge mit Terrasse
- Swimmingpool
- Wellnessbereich (u.a. Hallenbad und Sauna)
- Kinderspielplatz
- FeelViana Sports Center mit Fitnessraum

WOHNEN

- 55 Wohneinheiten
Standard (DZR), ca. 26 m²
- Dusche/WC
 - Klimaanlage
 - Sat.-TV
 - Minibar
 - Safe
 - Balkon oder Terrasse zur Gartenseite

Preise pro Person/Nacht inkl. Frühstück Code **OPO282**

A = 01.01.-31.03. B = 01.04.-31.05. + 01.10.-31.10. C = 01.06.-30.09.

Zimmertyp	Belegung	A	B	C
DZR F Standard	2	73	95	120
DZS F Standard	2	88	102	127

Halbpension (H): + 44 €.

Auch als Pauschalreise buchbar. Bei Nur-Hotel zzgl. Buchungsgebühr.

LAGE

- Flughafen Porto 83 km
- Zentrum 5 km
- kostenfreie Parkplätze
- Ladestation für Elektroautos (gegen Gebühr)

Ayurveda-Anwendungen

- Wein- und Degustation-Abendessen
- Wein-Workshops, Weinproben

AUSSTATTUNG

- Empfangsbereich
- WLAN in allen Bereichen
- Bar und Restaurant (kontinentales Frühstücksbuffet)
- Swimmingpool
- Divine Spa (u.a. Hallenbad)

gegen Gebühr:

- Sauna und Türkisches Bad
- Massagen, Aromatherapien- &

WOHNEN

- 20 Wohneinheiten
Prestige (DL), ca. 30 m²
- Bad/WC
 - Klimaanlage
 - Sat.-TV
 - Minibar
 - Safe

Highlight: Nordportugal im Boutiquehotel: Genuss- und Erlebnisreise (olimar.com/opox10)

Preise pro Person/Nacht inkl. Frühstück Code **OPO374**

A = 01.01.-30.04. B = 01.05.-31.05. + 01.10.-31.10. C = 01.06.-30.09.

Zimmertyp	Belegung	A	B	C
DL F Prestige	2-3	104	111	128

Frühbucher: 12% Ermäßigung bei Buchung bis 28.03. und Sofortzahlung für Aufenthalte vom 01.01.-15.04. + 21.04.-30.04. + 01.06.-31.07. + 01.10.-31.10. **Sparen:** 4=3 für Aufenthalte vom 01.01.-31.10. Angebote nicht kombinierbar. **Kinder:** 2-7 J. 61 €, 8-15 J. 79 €. Mindestaufenthalt 2 Nächte.

Preise zzgl. Buchungsgebühr.



Viana do Castelo
AP DONA ANINHAS



Das charmante Boutique-Hotel liegt in Viana do Castelo mit Blick auf den Fluss Lima und ist nur 2 Gehminuten vom Stadtzentrum entfernt. Die 64 Gästezimmer laden zu einer Reise in die Kultur von Viana ein: Die Seefahrer, die Filigranität und die Stickereien von Viana werden in den verschiedenen Bereichen des Hotels gewürdigt.

- LAGE**
- Flughafen Porto 68 km
 - Porto 74 km
 - Braga 62 km
 - Barcelos 35 km
 - Zentrum 400 m
 - Strand 2 km
 - öffentliche Parkgarage in der Nähe (gegen Gebühr)
- WOHNEN**
- 64 Zimmer
Standard (DZ), ca. 18 m²
- Dusche/WC
 - Klimaanlage
 - Sat.-TV
 - Kaffee-/Teezubereiter
 - Minibar
 - Safe
 - auch mit Balkon (DZ1) buchbar
- AUSSTATTUNG**
- 24-h Rezeption
 - WLAN in allen Bereichen
 - Lobby Bar
 - Restaurant
 - Fitnessraum
 - Wellnesbereich (u.a. Hallen-
- bad, Türkisches Bad, Sauna und Jacuzzi)
gegen Gebühr:
• Massagen

Preise pro Einheit/Nacht inkl. Frühstück Code OPO309

A = 01.11.-21.12. + 01.01.-31.01. B = 01.02.-28.02. C = 01.03.-31.03.
D = 23.12.-31.12. + 01.04.-30.04. + 01.10.-31.10. E = 01.05.-31.05.
F = 01.06.-30.06. + 01.09.-30.09. G = 01.07.-31.07.
H = 01.08.-12.08. + 24.08.-31.08. I = 13.08.-23.08.

Zimmertyp	Belegung	A	B	C	D	E	F	G	H	I
DZ F Standard	2	83	88	91	94	106	123	129	148	174
DZ1 F Std. Balkon	2	95	100	104	106	119	135	141	160	186

Frühbucher: 10% Ermäßigung bei Buchung bis 31.01. für Aufenthalte vom 01.04.-31.05. + 01.09.-31.10. Halbpension (H): + 30 €.

Preise zzgl. Buchungsgebühr.

Esposende
HOTEL SUAVE MAR



Die beliebte Anlage erwartet Sie an der Mündung des Rio Cávado, nur ca. 10 Gehminuten vom Ortskern und 700 Meter vom Strand entfernt. Das Hotel verfügt über 88 Zimmer und Suiten, mit modernem Komfort versehen und in warmen Farben eingerichtet. Beliebter Treffpunkt ist der große Swimmingpool im gepflegten Innenhof.

- LAGE**
- Flughafen Porto 45 km
 - Zentrum 600 m
 - Strand 700 m
 - Parkgarage (gegen Gebühr)
- WOHNEN**
- 88 Zimmer
Standard (DZ), ca. 20 m²
- Bad/WC
 - Sitzecke
 - Klimaanlage
 - Sat.-TV
 - Mietsafe
 - Balkon
 - auch mit Pool- (DZP) oder Meerblick (DZM) buchbar
- AUSSTATTUNG**
- 24-h Rezeption
 - WLAN in allen Bereichen
 - Restaurant Varandas do Cávado (Frühstücksbuffet, bei Halbpension abends Menü)
 - Piano Bar
 - Pool Bar
 - Swimmingpool mit separatem Kinderbecken
 - Fitnessraum
- Junior-Suite (SOM), ca. 25 m²**
- Bad/WC
 - Klimaanlage
 - Sat.-TV
 - Mietsafe
 - Balkon mit Meerblick

Preise pro Person/Nacht inkl. Frühstück Code OPO207

A = 01.01.-16.04. + 20.04.-15.05. + 16.10.-31.10. B = 17.04.-19.04. + 01.07.-31.08.
C = 16.05.-30.06. + 01.09.-15.10.

Zimmertyp	Belegung	A	B	C
DZ F Standard	2-3	35	61	45
DZP F Standard Poolblick	2-3	57	83	68
DZM F Standard Meerblick	2	42	64	51
SOM F Junior-Suite	2-3	63	93	71

Frühbucher: 10% Ermäßigung bei Buchung bis 90 Tage vor Anreise. Sparen: 4 = 3, 7 = 5 für Aufenthalte vom 01.04.-16.04. + 20.04.-15.05. + 16.10.-31.10., 7 = 6 für Aufenthalte vom 16.05.-30.06. + 01.09.-15.10. Angebote nicht kombinierbar. Kinder: 4-11 J. 50% Ermäßigung, 3. Erwachsener ab 29 €. Halbpension (H): + 28 €.

Auch als Pauschalreise buchbar. Bei Nur-Hotel zzgl. Buchungsgebühr.



Braga

**VILA GALÉ COLLECTION
BRAGA**



Póvoa de Varzim

**SÃO FÉLIX HOTEL
HILLSIDE & NATURE**



Das Hotel entstand aus der aufwändigen Sanierung eines ehemaligen Krankenhauses und liegt im Zentrum von Braga, direkt am Carlos Amarante Platz und nur wenige Gehminuten von der Kathedrale entfernt. Das Ambiente des Hauses präsentiert sich elegant-modern, wobei die ansehnlichen historischen Strukturen erhalten blieben.

In ruhiger Panoramalage auf dem kleinen Berg São Felix gelegen, genießen Sie von diesem familiär geführten Hotel einen herrlichen Panoramablick auf Póvoa de Varzim und die umliegenden Atlantikstrände. Es eignet sich besonders für Individualreisende, die per Mietwagen die herrliche Umgebung der Costa Verde erkunden möchten.

LAGE

- Flughafen Porto 55 km
- Zentrum 400 m
- kostenfreie Parkplätze
- Ladestation für Elektroautos

- historische Klosterkirche und Kreuzgang mit Innenhof
- Satsanga Spa (u.a. Hallenbad, Fitnessraum und Vichy-Dusche)
- Kinderspielplatz gegen Gebühr:
- Massagen

AUSSTATTUNG

- 24-h Rezeption
- WLAN in allen Bereichen
- Lobby Bar Fidelio
- Buffetrestaurant Versátil
- À-la-carte-Restaurant Inevitável
- Bar & Weinkeller Santa Vitória
- Pool Bar Splash
- Swimmingpool mit separatem Kinderbecken und Rutschen

WOHNEN

- 123 Zimmer
- Standard (DZ)**, ca. 27 m²
- Dusche/WC
- Klimaanlage
- Sat.-TV
- Nespressomaschine
- Minibar, Safe

Preise pro Person/Nacht inkl. Frühstück Code **OPO389**

A = 01.11.-31.03. B = 01.04.-31.10.

Zimmertyp	Belegung	A	B
DZ F Standard	2-3	59	73

Kinder: 0-12 J. 100% Ermäßigung, 3. Erwachsener 100% Ermäßigung. **Halbpension (H):** + 25 €. Für obligatorisches Weihnachts- und Silvestermenü gelten Zuschläge.

Preise zzgl. Buchungsgebühr.

LAGE

- Flughafen Porto 28 km
- Zentrum 500 m
- Strand 6 km
- kostenfreie Parkplätze

gegen Gebühr:

- Reitausflüge (in der nahen Umgebung)
- Golf- und Tennisplätze (in der nahen Umgebung)

AUSSTATTUNG

- 24-h Rezeption
- WLAN in allen Bereichen
- Lobby Bar Félix
- Restaurant Félix mit Panoramablick über den Atlantik (Frühstücksbuffet, bei Halbpension abends Menü)
- Round Pool Snack Bar
- Swimmingpool mit separatem Kinderbecken

WOHNEN

- 46 Zimmer
- Standard (DZ)**, ca. 21 m²
- Dusche/WC
- Klimaanlage
- Sat.-TV
- Mietsafe
- Balkon oder Terrasse

Preise pro Person/Nacht inkl. Frühstück Code **OPO203**

A = 01.01.-17.04. + 21.04.-30.04. B = 18.04.-20.04. + 01.07.-14.09.

Zimmertyp	Belegung	A	B	C
DZ F Standard	2-3	45	70	50

Frühbucher: 5% Ermäßigung bei Buchung bis 60 Tage vor Anreise. **Sparen:** 7 = 6 für Aufenthalt vom 01.01.-30.06. + 15.09.-31.10. Angebote nicht kombinierbar. **Kinder:** 0-11 J. 100% Ermäßigung, 3. Erwachsener ab 36 €.

Preise zzgl. Buchungsgebühr.



Ofir
AXIS OFIR HOTEL



LAGE

- Flughafen Porto 40 km
- Zentrum 1,5 km
- Strand 50 m
- kostenfreie Parkplätze

AUSSTATTUNG

- 24-h Rezeption
 - WLAN in allen Bereichen
 - Bar und Restaurant
 - Swimmingpool
 - Fitnessraum
- gegen Gebühr:
- 2 Tennisplätze
 - Bowlingbahn

WOHNEN

- 192 Zimmer
- Standard (DZ)**, ca. 16 m²
- Bad/WC
 - Klimaanlage
 - Sat.-TV
 - Minibar, Safe
 - Balkon mit Blick auf die Pinien

Preise p.P./Nacht inkl. Frühstück Code **OPO215**

A = 01.01.-31.03. **B** = 01.04.-16.04. + 20.04.-31.07. + 01.09.-31.10. **C** = 17.04.-19.04. + 01.08.-31.08.

Zimmertyp	Belegung	A	B	C
DY F	2	31	-	-
DZL F	2-3	34	46	63
DZN F	2	39	52	73

Frühbucher: 10% Ermäßigung bei Buchung bis 90 (45) (30) Tage vor Anreise für Aufenthalte vom 17.04.-19.04. + 01.08.-31.08. (01.04.-16.04. + 20.04.-31.07. + 01.09.-31.10.) (01.01.-31.03.). **Sparen:** 7 = 6 für Aufenthalte vom 01.01.-31.05. + 01.10.-31.10. Angebote nicht kombinierbar. **Kinder:** 0-11 J. ab 24 €, 3. Erwachsener ab 31 €.
Halbpension (H): + 26 €.
Auch als Pauschalreise buchbar. Bei Nur-Hotel zzgl. Buchungsgebühr.

Vidago
VIDAGO PALACE HOTEL & SPA



LAGE

- Flughafen Porto 130 km
- Zentrum 500 m
- kostenfreie Parkplätze

AUSSTATTUNG

- 24-h Rezeption
 - WLAN in allen Bereichen
 - Restaurant, Wintergarten, 4 Seasons Bar, Clubhaus Bar, Pool Bar und Weinkeller
 - Swimmingpool mit Kinderbecken
- gegen Gebühr:
- Vidago Palace Thermal Spa
 - Golfplatz
 - Tennisplatz
 - Weinproben

WOHNEN

- 70 Zimmer
- Classic (DR1)**, ca. 21 m²
- Bad oder Dusche/WC
 - Klimaanlage
 - Sat.-TV, Minibar, Safe
 - mit Garten- oder Bergblick

Preise p.P./Nacht inkl. Frühstück Code **OPO385**

Zimmertyp Preis
DR1 F Classic ab 118 €

Armamar
VILA GALÉ DOURO VINEYARDS



LAGE

- Flughafen Porto 135 km
- Zentrum 14 km
- kostenfreie Parkplätze

AUSSTATTUNG

- 24-h Rezeption
 - WLAN in allen Bereichen
 - 2 Restaurants, 2 Bars
 - 2 Swimmingpools
 - Kinderspielplatz
- gegen Gebühr:
- Satsanga Wellness Spa
 - Weinproben

WOHNEN

- 49 Zimmer
- Standard (DZ)**, ca. 27 m²
- Dusche/WC
 - Klimaanlage
 - Sat.-TV
 - Minibar
 - Safe
 - teilweise mit Balkon

Preise p.P./Nacht inkl. Frühstück Code **OPO674**

A = 01.11.-28.02. **B** = 01.03.-31.03. **C** = 01.04.-30.04. **D** = 01.05.-31.05. + 01.10.-31.10. **E** = 01.06.-31.07. **F** = 01.08.-30.09.

Zimmertyp/Belegung	A	B	C	D	E	F
DZ F 2-3	69	72	90	95	110	118

Kinder: 0-11 J. 100% Ermäßigung, 3. Erwachsener 30% Ermäßigung. **Halbpension (H):** + 26 €.
Preise zzgl. Buchungsgebühr.



Bei Amarante

MONVERDE – WINE EXPERIENCE HOTEL



LAGE

- Flughafen Porto 61 km
- Zentrum 11 km
- kostenfreie Parkplätze

AUSSTATTUNG

- 24-h Rezeption
- WLAN in allen Bereichen
- Restaurant Monverde
- Weinbar, Weinkeller
- Swimmingpool mit Pool Bar
- Hallenbad und Fitnessraum gegen Gebühr:
- Massagen
- Weintouren, -verkostungen und -kurse in der hauseigenen Wein-Akademie

WOHNEN

- 29 Zimmer
- Classic (DR1), ca. 24 m²
- Bad oder Dusche/WC
- Klimaanlage
- Sat.-TV, Minibar, Safe
- Kaffee-/Teezubereiter

Preise p.P./Nacht inkl. Frühstück	Code OPO592	Zimmertyp	Preis
DR1 F	Classic		ab 129 €

Dourotal, Lamego

DELFIN DOURO HOTEL



LAGE

- Flughafen Porto 104 km
- Lamego 14,5 km
- Zentrum (Peso da Régua) 6,5 km
- kostenfreie Parkplätze

AUSSTATTUNG

- 24-h Rezeption
- WLAN in allen Bereichen
- Restaurant (Frühstücksbuffet, bei Halbpension abends Buffet oder Menü)
- Bar
- Swimmingpool mit Panorama-Sonnenterrasse

WOHNEN

- 42 Zimmer
- Standard (DZ), ca. 22 m²
- Bad oder Dusche/WC
- Klimaanlage
- Sat.-TV, Minibar, Safe
- Balkon
- auch im Erdgeschoss mit Terrasse (DS) buchbar

Preise p.P./Nacht inkl. Frühstück	Code OPO639	Zimmertyp	Belegung	A	B	C
A = 01.01.-28.02. B = 01.03.-30.04. C = 01.05.-31.10.						
DZ F			2-3	69	81	144
DS F			2-3	69	81	144
Kinder: 0-11 J. 50 €, 3. Erwachsener 50 €. Halbpension (H): + 45 €.						
Preise zzgl. Buchungsgebühr.						

Pinhão

QUINTA DE LA ROSA



LAGE

- Flughafen Porto 130 km
- Zentrum 2 km
- kostenfreie Parkplätze

AUSSTATTUNG

- Empfangsbereich
- WLAN in allen Bereichen
- Restaurant Cozinha da Clara
- Swimmingpool
- mehrere Patios mit Sitzgelegenheiten gegen Gebühr:
- Weintouren, Wanderungen und Bootstouren

WOHNEN

- 23 Zimmer
- Standard Quinta Amarela (DZ), ca. 15 m²
- in einer Villa, ca. 400 m vom Haupthaus
- Dusche/WC
- Klimaanlage
- Minibar
- Gemeinschaftsterrasse mit Blick auf den Innenhof oder die Weinberge

Preise p.P./Nacht inkl. Frühstück	Code OPO617	Zimmertyp	Belegung	A	B
A = 01.01.-16.04. B = 17.04.-31.10.					
DZ F			2-3	101	106
Kinder: 0-11 J. 64 €, 3. Erwachsener 85 €. Halbpension (H): + 69 €.					
Preise zzgl. Buchungsgebühr.					



Nazaré

HOTEL MIRAMAR



Das gut geführte Komforthotel befindet sich in einem Vorort von Nazaré in schöner Panoramalage oberhalb des bekannten Fischer- und Badeortes. Neben dem zuvor-kommenden Service und einem guten gastronomischen Angebot zeichnet sich das Haus nicht zuletzt durch sein hervorragendes Preis-Leistungs-Verhältnis aus.

LAGE

- Flughafen Lissabon 120 km
- Flughafen Porto 214 km
- Alcobaca 12 km
- Batalha 30 km
- Fátima 60 km
- Zentrum und Strand 1 km
- kostenfreie Parkplätze

AUSSTATTUNG

- 24-h Rezeption
- WLAN in allen Bereichen
- Frühstücksraum, Bar, Restaurant
- Swimmingpool mit separatem Kinderbecken

WOHNEN

- 44 Wohneinheiten
- Standard (DZ)**, ca. 16 m²
 - Bad/WC
 - Klimaanlage
 - Sat.-TV
 - Minibar
 - Safe
- Junior-Suite (S0)**, ca. 30 m²
 - optisch abgetrennter Wohnbereich
 - Bad/WC
 - Klimaanlage
 - Sat.-TV
 - Minibar
 - Safe

Preise pro Person/Nacht inkl. Frühstück Code LIS219

A = 01.01.-31.03. B = 01.04.-31.05. + 01.10.-31.10. C = 1.06.-30.06. + 14.09.-30.09. D = 01.07.-13.07. + 01.09.-13.09. E = 14.07.-31.08.

Zimmertyp	Belegung	A	B	C	D	E
DZ F Standard	2-3	45	51	64	74	97
S0 F Junior-Suite	2-3	62	71	89	104	135

Frühbucher: 8% (4%) Ermäßigung bei Buchung bis 60 Tage vor Anreise für Aufenthalte vom 02.01.-30.06. + 17.09.-31.10. (01.07.-16.09.). **Sparen:** 7 = 6 für Aufenthalte vom 02.01.-30.06. + 17.09.-31.10. Angebote nicht kombinierbar. **Kinder:** 0-11 J. 100% Ermäßigung, 3. Erwachsener ab 44 €. **Halbpension (H):** + 35 €.

Auch als Pauschalreise buchbar. Bei Nur-Hotel zzgl. Buchungsgebühr.

Santar

VALVERDE
SANTAR HOTEL & SPA



Das charmante Herrenhaus aus dem 17. Jahrhundert hat eine Fläche von 4.000 Quadratmeter und wurde nach umfassenden Restaurierungsarbeiten in ein 5-Sterne-Hotel verwandelt. Neben 20 individuell gestalteten Zimmern erwartet sie eine gepflegte Gartenanlage, ein ausgezeichnetes Restaurant sowie ein Wellnessbereich.

LAGE

- Flughafen Porto 173 km
- Zentrum 600 m
- Viseu 16 km
- Parque Natural da Serra da Estrela 54 km
- kostenfreie Parkplätze
- Ladestation für Elektroautos

AUSSTATTUNG

- 24-h Rezeption
- WLAN in allen Bereichen
- Frühstück im Sala das Fidalgas
- Afternoon Tea im Sala de Chá
- À-la-carte-Restaurant Memórias mit innovativer portugiesischer Küche

- Swimmingpool gegen Gebühr:

- Wellnessbereich (u.a. Hallenbad, Sauna und Massagen)
- Weinproben, Kochstunden und Picknicks

WOHNEN

- 20 Zimmer
- Classic (DZ)**, ca. 22 m²
 - Bad oder Dusche/WC
 - Klimaanlage
 - Sat.-TV
 - WLAN
 - Telefon
 - Minibar
 - Safe

Preise pro Person/Nacht inkl. Frühstück Code OPO675

A = 01.01.-28.02. B = 01.03.-10.04. + 20.04.-30.04. C = 11.04.-19.04. + 01.05.-31.10.

Zimmertyp	Belegung	A	B	C
DZ F Classic	2-3	144	169	219

Frühbucher: 8% Ermäßigung bei Buchung bis 30 Tage vor Anreise. **Kinder:** 2-11 J. 38 €, 3. Erwachsener 75 €.

Preise zzgl. Buchungsgebühr.



bei Óbidos

PRAIA D'EL REY MARRIOTT GOLF & BEACH RESORT



bei Óbidos

PRAIA D'EL REY GOLF & BEACH RESORT – THE VILLAGE



84

Idyllisch an der Westküste gelegen erwartet Sie hier eine Urlaubs- oase für höchste Ansprüche. Dieses exklusive Resort ist Bestandteil des gut 240 ha umfassenden Praia D'El Rey Golf & Country Clubs, dessen 18-Loch-Platz bereits mehrfach ausgezeichnet wurde. Direkt vor dem Hotel erstreckt sich der weitläufige, feinsandige Strand.

Wer Urlaub auf hohem Niveau in den eigenen vier Wänden verbringen und dabei auf die Einrichtungen eines First-Class-Hotels zurückgreifen möchte, ist mit diesen Ferienwohnungen, Reihenhäusern und Poolvillen bestens beraten. Die Anlagen befinden sich am Ostrand des gut 240 ha großen Praia d'El Rey Golf & Beach Resort.

LAGE

- Flughafen Lissabon 90 km
- Zentrum Óbidos 19 km
- direkt am Strand gelegen
- kostenfreie Parkplätze

gegen Gebühr:

- Massagen, Mini Club, Tennisplatz
- 2 18-Loch-Golfplätze (Praia del Rey und West Cliffs)

AUSSTATTUNG

- 24-h Rezeption
- WLAN in allen Bereichen
- Lobby Bar, Pool Bar, Sports Bar
- Buffetrestaurant
- À-la-carte-Restaurant
- Swimmingpool mit separatem Kinderbecken
- Wellnessbereich (u.a. Hallenbad, Jacuzzi und Fitnessraum)

WOHNEN

- 177 Zimmer
Standard (DZG), ca. 35 m²
- Bad/WC
 - Klimaanlage
 - Sat.-TV, Minibar, Safe
 - Kaffee-/Teezubereiter
 - Balkon oder Terrasse mit Garten- oder Golfblick
 - auch mit seitlichem (DZN) oder direktem Meerblick (DZM)

LAGE

- Flughafen Lissabon 90 km
- Zentrum Óbidos 19 km
- Strand je nach Lage 100 m bis 1,5 km
- kostenfreie Parkplätze

- alle öffentlichen Einrichtungen des Marriott Hotels nutzbar (teilweise gegen Gebühr)

WOHNEN

- 105 Wohneinheiten
Appartement (A2), ca. 118 m²
 • am Resorteingang gelegen
 • Wohn/Esszimmer mit Sofabett und Kamin
 • voll ausgestattete Küche
 • 2 Schlafzimmer
 • Bad/WC
 • Sat.-TV
 • Balkon oder Terrasse
 • auch näher zum Strand (A2A) buchbar

Preise pro Person/Nacht inkl. Frühstück Code LIS227

A = 01.11.-27.12. + 01.01.-28.02. B = 28.12.-31.12. + 09.05.-31.05. + 21.09.-01.11.
 C = 01.03.-08.05. D = 01.06.-03.07. + 07.09.-20.09. E = 04.07.-06.09.

Zimmertyp	Belegung	A	B	C	D	E
DZG F Standard	2-4	81	106	101	121	145
DZN F Standard seitlicher Meerblick	2-4	91	117	111	131	155
DZM F Standard Meerblick	2-4	101	127	121	142	165

Frühbucher: 10% Ermäßigung bei Buchung bis 28.02. **Sparen:** 7 = 6, 14 = 12 für Aufenthalte vom 01.03.-03.07. + 07.09.-31.10. und Buchung bis 28.02. Angebote nicht kombinierbar. **Kinder:** 0-11 J. 100% Ermäßigung, 3. Erwachsener 55 €. **Halbpension (H):** + 43 €. **Auch als Pauschalreise buchbar. Bei Nur-Hotel zzgl. Buchungsgebühr.**

Preise pro Einheit/Nacht ohne Verpflegung Code LIS228

A = 01.11.-27.12. + 01.01.-28.02. B = 28.12.-31.12. + 09.05.-31.05. + 21.09.-01.11.
 C = 01.03.-08.05. D = 01.06.-03.07. + 07.09.-20.09. E = 04.07.-06.09.

Zimmertyp	Belegung	A	B	C	D	E
A2 U Appartement	1-4	139	183	160	209	299
A2A U Appartement näher zum Strand	1-4	161	212	184	246	353

Frühbucher: 15% Ermäßigung bei Buchung bis 28.02. **Sparen:** 4 = 3, 7 = 5 für Aufenthalte vom 17.11.-03.07. + 07.09.-31.10. und Buchung bis 28.02. Angebote nicht kombinierbar. **Kinder:** 0-5 J. 6 €, 6-11 J. 15 €, 3. und 4. Erwachsener 31 €. **Frühstück (F):** +16 €, **Halbpension (H):** + 48 €. **Auch als Pauschalreise buchbar. Bei Nur-Hotel zzgl. Buchungsgebühr.**



Alvados

COOKING AND NATURE EMOTIONAL HOTEL



LAGE

- Flughafen Lissabon 115 km
- Flughafen Porto 223 km
- Grutas de Mira de Aire 8 km
- Zentrum 1 km
- kostenfreie Parkplätze

AUSSTATTUNG

- Rezeption
- WLAN in allen Bereichen
- Salon mit Honesty-Bar und Restaurant
- Swimmingpool
- kleiner Wellnessbereich mit Hallenbad gegen Gebühr:
- Massagen
- Kochkurse, Fahrradtouren, Reitausflüge

WOHNEN

- 12 Zimmer
- Deluxe Emotional (DL)**, 20-35 m²
- Bad oder Dusche/WC
- Klimaanlage
- Sat.-TV
- Minibar

Pro Person/Nacht inkl. Frühstück Code LIS754

A = 01.01.-31.10.

Zimmertyp	Belegung	A
DL F	2-4	106

Sparen: 7 = 6, 14 = 12 für Aufenthalte vom 01.03.-30.06. + 01.09.-31.10. **Kinder:** 2-11 J. 43 €. **Halbpension (H):** + 31 €.

Preise zzgl. Buchungsgebühr.

Tomar

VILA GALÉ COLLECTION TOMAR



LAGE

- Flughafen Lissabon 128 km
- Zentrum 100 m
- Parkplätze (gegen Gebühr)

AUSSTATTUNG

- 24-h Rezeption
 - WLAN in allen Bereichen
 - 1 Restaurant, 2 Bars
 - Swimmingpool mit separatem Kinderbecken und Wasserrutsche
 - Fitnessraum
- gegen Gebühr:
- Satsanga Spa (u.a. Hallenbad und Sauna)

WOHNEN

- 100 Zimmer
- Standard (DZ)**, ca. 15 m²
- Dusche/WC
- Klimaanlage
- Sat.-TV
- Minibar
- Safe
- auch mit Flussblick (DZF) buchbar

Pro Person/Nacht inkl. Frühstück Code LIS266

A = 01.11.-31.10. (Mo-Do) B = 01.11.-31.10. (Fr-So)

Zimmertyp	Belegung	A	B
DZ F	2	70	85
DZF F	2	84	102

Kinder: 0-12 J. 100% Ermäßigung, 3. Erwachsener Ermäßigung. **Halbpension (H):** + 26 €. Für obligatorisches Weihnachts- und Silvestermenü gelten Zuschläge. **Preise zzgl. Buchungsgebühr.**

São Pedro de Muel

RESIDENCIAL ÁGUA DE MADEIROS



LAGE

- Flughafen Lissabon 135 km
- Zentrum 4 km
- Strand 200 m (Zugang über Treppen)
- kostenfreie Parkplätze

AUSSTATTUNG

- kleiner Rezeptionsbereich
- WLAN in allen Bereichen
- Bar/Cafeteria
- Frühstücksraum
- Kaffee- und Teeküche
- Outdoor-Küche mit Grill
- Swimmingpool

WOHNEN

- 9 Wohneinheiten
- Standard (DZ)**, ca. 15 m²
- Bad oder Dusche/WC
- Heizung
- Sat.-TV
- Balkon oder Terrasse
- auch mit Meerblick (DZM) buchbar

Pro Person/Nacht inkl. Frühstück Code LIS218

A = 03.01.-14.06. + 16.09.-31.10. B = 15.06.-15.09.

Zimmertyp	Belegung	A	B
DZ F	2-4	47	51
DZM F	2-4	51	55

Sparen: 7 = 6, 14 = 12 für Aufenthalte in Saison A, 5% Ermäßigung für Aufenthalte ab 7 Nächten in Saison B. **Kinder:** 0-10 J. 20 € (A) bzw. 36 € (B), 3. Erwachsener 45 € (A) bzw. 49 € (B). **Auch als Pauschalreise buchbar. Bei Nur-Hotel zzgl. Buchungsgebühr.**



LISSABONS
KÜSTEN



Schön entspannt

Die charmante Küstenstadt Cascais westlich von Lissabon ist bekannt für ihre malerischen Gassen, den mondänen Yachthafen, exzellente Restaurants und natürlich für die einmalig schönen Sandstrände in der Umgebung.

EINE WIE KEINE

Vom mondänen Küstenort Cascais über die luxuriöse Quinta da Marinha, das Surf El-Dorado Ericeira bis zu den endlos langen Caparica-Stränden: Lissabons Küsten sind Abwechslung pur!

Surferparadies Ericeira

Ericeira ist ein kleines Küstenstädtchen nördlich von Lissabon, das vor allem Surfern ein Begriff ist. Bereits 2011 wurde es von der Save the Waves Coalition zur ersten europäischen World Surfing Reserve erklärt. Die besten Spots sind Ribeira d'Ilhas, Foz do Lizandro und Matadouro.



»Wo das Land
endet und das
Meer beginnt.«

LUÍS DE CAMÕES
(INSCRIFT AM CABO
DA ROCA)



Echte Traumstrände

Die Strände von Lissabons Küsten sind etwas ganz Besonderes: Der tosende Atlantik hat die Felsen wunderschön geformt und Einzigartiges wie den wildromantischen Strand Praia da Urça geschaffen. Besonders beliebt ist auch der herrliche, breite Guincho-Strand.

87

Erleuchtung in Sintra

Das märchenhafte Anwesen der Quinta da Regaleira ist ein Must-See bei einem Besuch in Sintra. Neben Palast und Gärten ist der Initiationsbrunnen, ein spiralförmiger Schacht, der tief in den Boden führt und ein Symbol für den Weg zur Erleuchtung darstellt, wirklich beeindruckend!

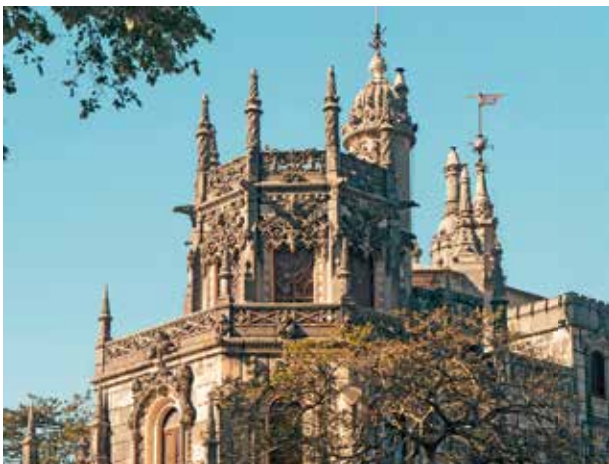

Lissabons Küsten





Bei Cascais

ONYRIA QUINTA DA MARINHA HOTEL



Bei Cascais

ONYRIA MARINHA BOUTIQUE HOTEL



88

Diese weitläufige Ferienanlage ist eine Oase der Ruhe an der Küste im Naturpark Sintra-Cascais und hat sich insbesondere mit seinen exzellenten Golf- und Freizeitangeboten einen Namen gemacht. Glanzstück des Resorts ist der hoteleigene Golfplatz, dessen 18-Loch Bahnen mitunter wunderschöne Blicke auf den Atlantik freigeben.

LAGE

- Flughafen Lissabon 37 km
- Zentrum 5 km
- Strand 5 km
- kostenfreie Parkgarage

AUSSTATTUNG

- 24-h Rezeption
- WLAN in allen Bereichen
- Lobby Bar Trent Jones
- Buffetrestaurant Five Pines
- Gourmetrestaurant Rocca mit mediterraner Küche
- Fischrestaurant Monte Mar (3 km vom Hotel entfernt)
- 2 Swimmingpools mit separatem Kinderbecken

- Hallenbad, Sauna und Türkisches Bad
- gegen Gebühr:
- u.a. Massagen, Kids Club, Tennisplätze, 18-Loch-Golfplatz, Driving Range, Fahrradverleih und Reitsportzentrum

WOHNEN

- 198 Wohneinheiten
Standard (DZ), ca. 20 m²
- Dusche/WC
 - Klimaanlage
 - Sat.-TV
 - Minibar
 - Safe
 - Balkon

Preise pro Person/Nacht inkl. Frühstück

Code LIS695

A = 01.01.-31.03. B = 01.04.-14.07. + 15.09.-31.10. C = 15.07.-14.09.

Zimmertyp	Belegung	A	B	C
DZ F Standard	2-3	101	120	132

Frühbucher: 10 % Ermäßigung bei Buchung bis 60 Tage vor Anreise. **Sparen:** 4 = 3, 7 = 5 für Aufenthalte in Saison B, 7 = 6 für Aufenthalte in Saison C. **Kinder:** 0-14 J. 100 % Ermäßigung. **Halbpension (H):** + 52 €.

Auch als Pauschalreise buchbar. Bei Nur-Hotel zzgl. Buchungsgebühr.

Das schicke Boutique-Hotel liegt wenige Kilometer nordwestlich des Stadtzentrums zwischen den bekannten Golfplätzen Quinta da Marinha und Oitavos. Zu seinen Highlights zählen neben einer erstklassigen Gastronomie und dem opulenten Spa-Bereich auch sehr geräumige und hochwertig ausgestattete Wohneinheiten.

LAGE

- Flughafen Lissabon 37 km
- Zentrum 5 km
- Strand 6 km
- kostenfreie Parkgarage

AUSSTATTUNG

- 24-h Rezeption
- WLAN in allen Bereichen
- Lobby Bar Drop
- Restaurant Story (Frühstücksbuffet, bei Halbpension abends Buffet oder Menü)
- Swimmingpool mit separatem Kinderbecken
- Nature Spa (u.a. Hallenbad, Sauna und Fitnessraum)

gegen Gebühr:

- Kids Club
- Massagen

WOHNEN

- 72 Wohneinheiten
Deluxe (DL), ca. 40 m²
- im Hauptgebäude
 - Badewanne mit separater Dusche/WC
 - Klimaanlage
 - Sat.-TV
 - Kaffee-/Teezubereiter
 - Minibar
 - Safe
 - Balkon mit Blick auf die Gartenanlage oder dem Golfplatz

Preise pro Person/Nacht inkl. Frühstück

Code LIS696

A = 01.01.-31.03. B = 01.04.-30.06. + 01.09.-31.10. C = 01.07.-31.08.

Zimmertyp	Belegung	A	B	C
DL F Deluxe	2-3	103	145	170

Frühbucher: 10 % Ermäßigung bei Buchung bis 28.02. **Kinder:** 2-14 J. 100 % Ermäßigung, 3. Erwachsener 81 €. **Halbpension (H):** + 52 €.

Auch als Pauschalreise buchbar. Bei Nur-Hotel zzgl. Buchungsgebühr.



Cascais

THE ALBATROZ HOTEL



Die im 19. Jh. erbaute Villa thront auf einem Felsvorsprung über dem Meer mit Zugang zum Sandstrand und verfügt über 50 Zimmer im prachtvollen Haupthaus sowie im gegenüberliegenden Anbau. Ein Domizil für anspruchsvolle Gäste, die unaufdringlichen Luxus suchen und einen ausgezeichneten Service zu schätzen wissen.

LAGE

- Flughafen Lissabon 30 km
- Zentrum 100 m
- Strand 20 m
- kostenfreie Parkplätze

AUSSTATTUNG

- 24-h Rezeption
- WLAN in allen Bereichen
- Cocktail Bar und Restaurant mit Terrasse und Meerblick
- Panorama-Sonnenterrasse mit Swimmingpool gegen Gebühr:
- Weindegustation im haus-eigenem Weinkeller
- Bootstour auf einer Yacht

WOHNEN

50 Zimmer, im Hauptgebäude, in der Casa Branca oder im Palácio Albatroz gelegen

Collection (DZL), ca. 20 m²

- Bad oder Dusche/WC
- Klimaanlage
- Sat.-TV
- Minibar, Safe
- Landblick
- Deluxe (DLM)**, ca. 25 m²
- Bad/WC
- Klimaanlage
- Sat.-TV
- Minibar, Safe
- Balkon mit Meerblick

Preise pro Person/Nacht inkl. Frühstück

Code LIS634

A = 01.01.-31.03. **B** = 01.04.-17.04. + 21.04.-30.04.
C = 18.04.-20.04. + 01.05.-31.05. + 01.10.-31.10. **D** = 01.06.-30.09.

Zimmertyp	Belegung	A	B	C	D
DZL F Collection	2-3	98	149	159	217
DLM F Deluxe	2-3	116	186	198	268

Frühbucher: 15% (10%) Ermäßigung bei Buchung bis 90 (60) Tage vor Anreise für Aufenthalte vom 01.01.-31.03. **Kinder:** 2-11 J. 55 €, 3. Erwachsener 92 €.

Auch als Pauschalreise buchbar. Bei Nur-Hotel zzgl. Buchungsgebühr.



Cascais

FAROL HOTEL



Modernes Design trifft historisches Ambiente: Mit großer Sorgfalt restauriert und um einen modernen Anbau erweitert, präsentiert sich dieses einstige Herrenhaus aus dem 19. Jahrhundert als schickes Boutique-Hotel, das mit seiner außergewöhnlichen Innenausstattung und der grandiosen Lage unmittelbar am Meer begeistert.

LAGE

- Flughafen Lissabon 30 km
- Zentrum 1 km
- Strand 1 km
- kostenfreie Parkplätze

AUSSTATTUNG

- 24-h Rezeption
- WLAN in allen Bereichen
- Lobby Bar Farol
- Restaurant The Mix mit mediterraneaner Küche (Frühstücksbuffet)
- Restaurant Sushi Design mit japanischer Küche
- Lounge-Bar On the Rocks mit Chill-out-Außenterrasse und

Panorama-Meerblick

- Swimmingpool mit großer Sonnenterrasse

WOHNEN

33 Zimmer

Standard (DZL), ca. 23 m²

- Dusche/WC
- Klimaanlage
- Sat.-TV
- Nespressomaschine
- Minibar
- Safe
- Balkon oder Terrasse zur Landseite
- auch mit Meerblick (DZM) buchbar

Preise pro Person/Nacht inkl. Frühstück

Code LIS630

A = 03.01.-31.03. **B** = 01.04.-31.05. **C** = 01.06.-30.09. **D** = 01.10.-31.10.

Zimmertyp	Belegung	A	B	C	D
DZL F Standard	2-3	116	146	226	146
DZM F Standard Meerblick	2-3	140	189	281	189

Frühbucher: 20% (15%) Ermäßigung bei Buchung bis 60 (30) Tage vor Anreise für Aufenthalte vom 03.01.-31.03., 15% Ermäßigung bei Buchung bis 30 (15) Tage vor Anreise für Aufenthalte vom 01.06.-30.09. (01.04.-31.05. + 01.10.-31.10.), 10% Ermäßigung bei Buchung bis 60 (30) Tage vor Anreise für Aufenthalte vom 01.06.-30.09. (01.04.-31.05.).

Sparen: 4 = 3, 8 = 6 für Aufenthalte vom 03.01.-31.03., 5 = 4, 10 = 8 für Aufenthalte vom 01.04.-31.05. + 01.10.-31.10., 7 = 6, 14 = 12 für Aufenthalte vom 03.01.-31.05. + 01.10.-31.10. Angebote nicht kombinierbar. **Kinder:** 2-11 J. 98 €, 3. Erwachsener 122 €.

Auch als Pauschalreise buchbar. Bei Nur-Hotel zzgl. Buchungsgebühr.



Cascais

VILA GALÉ CASCAIS



90 Am Ortsrand von Cascais, nur 300 Meter vom Yachthafen entfernt, liegt dieses beliebte Haus der renommierten Vila Galé-Hotelkette. Zur Meerseite hin trennen Sie nur die Gartenanlage und die kleine Uferstraße von der malerischen Leuchtturm-Bucht Santa Marta; zur Landseite hin erstreckt sich der schöne Stadtpark Marechal Carmona.

LAGE

- Flughafen Lissabon 36 km
- Zentrum 1 km
- Strand 1,5 km
- kostenfreie Parkplätze
- Ladestation für Elektroautos (gegen Gebühr)

- Swimmingpool mit separatem Kinderbecken
- kleiner Kinderspielplatz
- Sauna
- gegen Gebühr:
- Massagen

AUSSTATTUNG

- 24-h Rezeption
- WLAN in allen Bereichen
- Lobby Bar Fidelio
- Restaurant Versátil (Frühstücksbuffet, bei Halbpension abends je nach Auslastung Buffet oder Menü)
- Poolbar Splash

WOHNEN

- 233 Zimmer
Standard (DZ), ca. 34 m²
- Bad/WC
 - Klimaanlage
 - Sat.-TV
 - Minibar, Mietsafe
 - Balkon
 - auch mit Meerblick (DZM) buchbar

Preise pro Person/Nacht inkl. Frühstück

Code LIS670

A = 01.11.-28.02. **B** = 01.03.-31.03. **C** = 01.04.-31.05. + 01.10.-31.10.
D = 01.06.-11.07. + 01.09.-30.09. **E** = 12.07.-31.08.

Zimmertyp	Belegung	A	B	C	D	E
DZ F Standard	2-3	56	59	68	88	109
DZM F Standard Meerblick	2-3	68	71	81	105	131

Frühbucher: 10 % Ermäßigung bei Buchung bis 31.01. für Aufenthalte vom 01.04.-31.10.
Kinder: 0-12 J. 100 % Ermäßigung, 3. Erwachsener 30 % Ermäßigung. **Halbpension (H):** + 26 €. Für obligatorisches Weihnachts- und Silvestermenü gelten Zuschläge.
Auch als Pauschalreise buchbar. Bei Nur-Hotel zzgl. Buchungsgebühr.

Cascais

PESTANA CASCAIS –
OCEAN & CONFERENCE
APARTHOTEL

Das großzügig gestaltete Haus der namhaften Pestana-Hotelkette ist nur durch eine Uferstraße vom Meer getrennt und gleichermaßen bei Strandurlaubern wie Golfern beliebt. Von der Dachterrasse und den Zimmern der oberen Etagen genießen Sie einen schönen Panoramablick über die Gartenanlage hinweg auf die Küste.

LAGE

- Flughafen Lissabon 35 km
- Zentrum 2 km
- Strand 2,5 km
- kostenfreie Parkplätze

- Fitnessraum) gegen Gebühr:
- Massagen und Hallenbad
- ermäßigte Greenfees auf Golfplätzen der Umgebung

AUSSTATTUNG

- 24-h Rezeption
- WLAN in allen Bereichen
- Lobby Bar Atlantic
- Restaurant Ocean (Frühstücksbuffet, bei Halbpension abends je nach Auslastung Buffet oder Menü)
- Swimmingpool mit separatem Kinderbecken
- Health-Club (u.a. Sauna und

WOHNEN

- 149 Zimmer
Deluxe (DR0), ca. 18 m²
- Kitchenette
 - Bad/WC
 - Klimaanlage
 - Sat.-TV, Mietsafe
 - Balkon mit Land- oder Gartenblick
 - auch mit Meerblick (DR4) buchbar

Preise pro Person/Nacht inkl. Frühstück

Code LIS660

Zimmertyp	Preis
DR0 F Deluxe	ab 70 €
DR4 F Deluxe Meerblick	ab 81 €

Auch als Pauschalreise buchbar.



Estoril

PALÁCIO ESTORIL WELLNESS HOTEL GOLF & SPA



Hier erwartet Sie eines der traditionsreichsten Hotels in Europa, äußerst stilvoll und mit allem modernen Komfort ausgestattet. Das vor einigen Jahren aufwändigst renovierte Luxus-Hotel liegt eingebettet in eine schöne Gartenanlage, gleich gegenüber des berühmten Spielcasinos und nur einen Katzensprung vom Meer entfernt.

LAGE

- Flughafen Lissabon 30 km
- direkt im Zentrum gelegen
- Strand 200 m
- Parkplätze (gegen Gebühr)

AUSSTATTUNG

- 24-h Rezeption
- WLAN in allen Bereichen
- Bar Estoril
- Restaurant Grill Four Seasons
- Restaurant Bougainvillea Terrace
- Restaurant Organic Caffè
- Swimmingpool
- Banyan Tree Spa im Nachbargebäude (u.a. Sauna, Jacuzzi

und Fitnessraum)
gegen Gebühr:

- Massagen
- hoteleigener 18-Loch-Golfplatz (ca. 2 km entfernt)

WOHNEN

- 161 Zimmer
Classic (DZL), 20-25 m²
- Bad/WC
 - Klimaanlage
 - Sat.-TV
 - Minibar
 - Safe
 - Landblick
 - auch mit Gartenblick (DSR) buchbar

Preise pro Person/Nacht inkl. Frühstück Code LIS535

A = 01.05.-30.06. + 01.09.-31.10. B = 02.01.-28.02. C = 01.03.-30.04. D = 01.07.-31.08.

Zimmertyp	Belegung	A	B	C	D
DZL F Classic	2-3	145	100	108	157
DSR F Classic Gartenblick	2-3	168	117	125	185

Frühbucher: 10% Ermäßigung bei Buchung bis 30 Tage vor Anreise. **Spären:** 5 = 4, 10 = 8, 15 = 12 für Aufenthalte vom 01.01.-30.04., 7 = 6, 14 = 12, 21 = 18 für Aufenthalte vom 01.04.-31.10. Angebote nicht kombinierbar. **Kinder:** 0-11 J. 100% Ermäßigung, 3. Erwachsener ab 60 €. **Halbpension (H):** + 54 €.

Auch als Pauschalreise buchbar. Bei Nur-Hotel zzgl. Buchungsgebühr.



Estoril

HOTEL INGLATERRA ESTORIL



Dieses ehemalige Herrenhaus liegt direkt im Zentrum, nur knapp 5 Gehminuten vom Casino und Strand entfernt. Hinter der markanten Fassade erwarten Sie elegante Räumlichkeiten mit frischen Farben und trendigen Details, die zusammen mit klassischen Stilelementen eine gelungene Kombination aus Komfort und Ästhetik bilden.

LAGE

- Flughafen Lissabon 30 km
- direkt im Zentrum gelegen
- Strand 300 m
- kostenfreie Parkplätze

AUSSTATTUNG

- 24-h Rezeption
 - WLAN in allen Bereichen
 - Restaurant Belle Époque
 - Swimmingpool mit Pool Bar
 - Fitnessraum
 - Kinderspielplatz
- gegen Gebühr:
- spezielle Konditionen für Hotelgäste im Banyan Tree Spa im Palácio Estoril Hotel

Golf & Spa (ca. 350 m entfernt)

WOHNEN

- 70 Zimmer
Standard (DZ), ca. 20 m²
- Bad oder Dusche/WC
 - Klimaanlage
 - Sat.-TV
 - Mietsafe
- Superior (DS), ca. 28 m²**
- im neuen Anbau gelegen
 - Bad oder Dusche/WC
 - Klimaanlage
 - Sat.-TV
 - Mietsafe
 - Balkon oder Terrasse

Preise pro Person/Nacht inkl. Frühstück Code LIS555

A = 01.01.-28.02. B = 01.03.-31.05. + 01.10.-31.10. C = 01.06.-30.09.

Zimmertyp	Belegung	A	B	C
DZ F Standard	2-3	78	93	123
DS F Superior	2-3	91	106	136

Frühbucher: 15% (10%) (5%) Ermäßigung bei Buchung bis 31.12. (31.01.) (28.03.).

Kinder: 2-11 J. ab 24 €, 3. Erwachsener ab 49 €. **Halbpension (H):** + 38 €.

Auch als Pauschalreise buchbar. Bei Nur-Hotel zzgl. Buchungsgebühr.



Bei Cascais

SHERATON CASCAIS RESORT



Cascais

CASA VELA GUEST HOUSE



92

Zwischen dem Ortszentrum und dem Dünenstrand Praia do Guincho erwartet Sie dieses attraktive Aparthotel. Es liegt himmlisch ruhig im Areal der Quinta da Marinha, eingebettet in weite Grünflächen und umgeben von duftenden Pinien. Erholungssuchende Paare und Familien mit Kindern kommen ebenso auf ihre Kosten wie Golfer.

LAGE

- Flughafen Lissabon 38 km
- Zentrum 6 km
- Strand 6 km
- Parkplätze (gegen Gebühr)

AUSSTATTUNG

- 24-h Rezeption
- WLAN in allen Bereichen (gegen Gebühr)
- Lobby Bar The Living Room
- Restaurant Glass Terrace (Frühstücksbuffet, bei Halbpension abends je nach Auslastung Buffet oder Menü)
- Restaurant Yakuza Cascais mit japanischer Küche

• Pool Bar Flow

- Swimmingpool
- Kinderspielplatz

gegen Gebühr:

- Serenity Spa (u.a. Fitnessraum, Sauna und Massagen)

WOHNEN

156 Zimmer

Deluxe (DL), ca. 32 m²

- Bad/WC
- Klimaanlage
- Sat.-TV
- Minibar
- Safe
- Balkon oder Terrasse, teilweise mit Gartenzugang

Preise pro Person/Nacht inkl. Frühstück

Code LIS690

A = 09.01.-28.02. **B** = 01.03.-14.04. + 21.04.-31.05. + 01.10.-31.10.
C = 15.04.-20.04. + 01.06.-30.06. + 01.09.-30.09.
D = 01.07.-31.07. + 18.08.-31.08. **E** = 01.08.-17.08.

Zimmertyp	Belegung	A	B	C	D	E
DL F Deluxe	2-3	88	107	122	123	174

Frühbucher: 20 % (15 %) (10 %) Ermäßigung bei Buchung bis 90 (60) (30) Tage vor Anreise. **Sparen:** 3 = 2 für Aufenthalte vom 01.01.-26.02., 4 = 3 für Aufenthalte vom 27.02.-28.05. + 01.10.-31.10., 7 = 6 für Aufenthalte vom 29.05.-30.09. Angebote nicht kombinierbar. **Kinder:** 0-11 J. 100 % Ermäßigung, 3. Erwachsener ab 55 €. **Halbpension (H):** + 46 €. **Auch als Pauschalreise buchbar. Bei Nur-Hotel zzgl. Buchungsgebühr.**

Eine individuelle Oase der Ruhe mit ganz besonderem Flair und individueller Note erwartet Sie mit dieser sehr charmanten Unterkunft in einem grünen Villenviertel von Cascais. Von der Fußgängerzone wie auch dem Strand trennt Sie nur ein rund 10-minütiger Spaziergang – hier logieren Sie ruhig, aber dennoch sehr zentral.

LAGE

- Flughafen Lissabon 25 km
- Zentrum 700 m
- Strand 500 m
- öffentliche Parkplätze in der Nähe (gegen Gebühr)

AUSSTATTUNG

- 24-h Rezeption
 - WLAN in allen Bereichen
 - Frühstücksraum (Buffet)
 - schöne Gartenanlage mit Swimmingpool und Sonnenterrasse
- gegen Gebühr:
- Massagen

WOHNEN

29 Zimmer

Standard (DZ), ca. 15 m²

- Bad oder Dusche/WC
- Klimaanlage
- Sat.-TV
- Kaffee-/Teezubereiter
- Minibar

Superior (DS), ca. 18 m²

- Bad oder Dusche/WC
- Klimaanlage
- Sat.-TV
- Kaffee-/Teezubereiter
- Minibar
- Balkon

Preise pro Person/Nacht ohne Verpflegung

Code LIS633

A = 01.01.-28.02. **B** = 01.03.-31.03. **C** = 01.04.-30.04. **D** = 01.05.-31.05.
E = 01.06.-30.06. + 01.10.-31.10. **F** = 01.07.-30.09.

Zimmertyp	Belegung	A	B	C	D	E	E
DZ U Standard	2	42	52	66	77	83	89
DS U Superior	2	49	61	77	88	95	104

Sparen: 8 % Ermäßigung bei Mindestaufenthalt 3 Nächte vom 01.01.-28.02. **Kinder:** 3-11 J. 13 €, ab 12 J. oder 3. Erwachsener 44 €. **Frühstück (F):** + 15 €. **Auch als Pauschalreise buchbar. Bei Nur-Hotel zzgl. Buchungsgebühr.**



Estoril

VILA GALÉ ESTORIL



Eine Top-Adresse für die Kombination von Strand- und Stadturlaub ist dieses gut geführte Adults-only-Hotel der renommierten Vila Galé-Kette. Nur die Küstenstraße trennt das moderne 4-Sterne-Haus vom Tamariz-Strand, der sich dank seiner Nähe zu Lissabon auch bei erholungssuchenden Hauptstädtern großer Beliebtheit erfreut.

LAGE

- Flughafen Lissabon 30 km
- Zentrum 450 m
- Strand 300 m
- Bahnstation 120 m
- hoteleigene Parkgarage (gegen Gebühr)
- Ladestation für Elektroautos (gegen Gebühr)

AUSSTATTUNG

- 24-h Rezeption
- WLAN in allen Bereichen
- Lobby Bar Soul & Blues
- Buffetrestaurant Divino
- À-la-carte-Restaurant Inevitável

- Pizzeria Massa Fina
- Swimmingpool mit Pool Bar
- Satsanga Spa (u.a. Jacuzzi und Fitnessraum) gegen Gebühr:
- Massagen

WOHNEN

- 126 Zimmer
Standard (DZ), ca. 25 m²
- Bad/WC
 - Klimaanlage
 - Sat.-TV
 - Minibar
 - Mietsafe
 - auch mit Meerblick (DZM) buchbar

Preise pro Person/Nacht inkl. Frühstück Code LIS539

Zimmertyp	Belegung	A	B	C	D	E	F
DZ F Standard	2-3	46	50	56	62	80	99
DZM F Standard Meerblick	2-3	55	60	68	74	96	119

Frühbucher: 10% Ermäßigung bei Buchung bis 31.01. für Aufenthalte vom 01.04.-31.10. 3. Erwachsener 30% Ermäßigung. **Halbpension (H):** + 26 €. Für obligatorisches Weihnachts- und Silvestermenü gelten Zuschläge.

Auch als Pauschalreise buchbar. Bei Nur-Hotel zzgl. Buchungsgebühr.



Cascais

HOTEL BAÍA



Dieses traditionsreiche, komfortabel-moderne Hotel empfängt Sie in exponierter Lage in der Bucht von Cascais, direkt an der Strandpromenade gegenüber der beliebten Praia dos Pescadores und nur wenige Schritte vom Zentrum entfernt. Besonders spektakulär ist der Panoramaausblick von der Dachterrasse auf das Meer.

LAGE

- Flughafen Lissabon 30 km
- Zentrum 100 m
- direkt am Strand, nur durch eine Straße getrennt
- Parkgarage (gegen Gebühr)

AUSSTATTUNG

- 24-h Rezeption
- WLAN in allen Bereichen
- Restaurant Baía (Frühstücksbuffet, bei Halbpension abends Menü)
- Blue Bar auf der Dachterrasse mit Blick auf das Meer
- Hallenbad mit Sonnenterrasse

WOHNEN

- 113 Zimmer
Standard (DR1), ca. 23 m²
- in der 1.-2. Etage gelegen
 - Bad/WC
 - Klimaanlage
 - Sat.-TV
 - Mietsafe
- Superior (DR0)**, ca. 23 m²
- in der 3.-4. Etage gelegen
 - Bad/WC
 - Klimaanlage
 - Sat.-TV
 - Mietsafe
 - mit Stadtblick

Preise p.P./Nacht ohne Verpflegung Code LIS609

Zimmertyp	Preis
DR1 F Standard	ab 67 €
DR3 F Superior	ab 91 €

Auch als Pauschalreise buchbar. Bei Nur-Hotel zzgl. Buchungsgebühr.



Bei Cascais

FORTALEZA DO GUINCHO



Sintra

PENHA LONGA RESORT



94

Die ehemalige Festung liegt auf einem Felssporn über der Praia do Guincho, einem der schönsten Dünenstrände Europas, mit der grünen Berg- und Burgenwelt Sintras im Hintergrund. Ein echtes Refugium mit einzigartigem Charme, bekannt für seine portugiesische Gourmet-Küche, ausgezeichnet mit einem Michelin-Stern.

LAGE

- Flughafen Lissabon 40 km
- Zentrum 10 km
- Strand 20 m
- kostenfreie Parkplätze

AUSSTATTUNG

- 24-h Rezeption
- WLAN in allen Bereichen
- Snack Bar Spot by Fortaleza do Guincho
- Gourmetrestaurant Fortaleza do Guincho (Frühstücksbuffet, bei Halbpension abends 3-Gänge-Menü mit Getränken)
- kostenloser Fahrrad-Verleih (nach Verfügbarkeit)

WOHNEN

- 27 Zimmer
- Standard (DZ)**, ca. 20 m²
- im Erdgeschoss gelegen
 - Bad/WC
 - Klimaanlage
 - Sat.-TV
 - Minibar, Safe
 - zum Strand gerichtet
- Superior (DSM)**, ca. 25 m²
- in der 1. Etage gelegen
 - Bad/WC
 - Klimaanlage
 - Sat.-TV
 - Minibar, Safe
 - geschlossener Balkon mit Meerblick

Preise pro Person/Nacht inkl. Frühstück Code LIS615

A = 01.03.-31.05. + 01.10.-31.10. B = 03.01.-28.02. C = 01.06.-30.09.

Zimmertyp	Belegung	A	B	C
DZ F Standard	2	125	90	149
DSM F Superior	2-3	156	120	189

Frühbucher: 15% (10%) Ermäßigung bei Buchung bis 90 (45) Tage vor Anreise. **Sparen:** 3 = 2, 7 = 5 für Aufenthalte vom 02.01.-28.02., 4 = 3 für Aufenthalte vom 01.03.-31.05. + 01.10.-31.10., 7 = 6 für Aufenthalte vom 01.03.-31.09. Golden Age: 10% Ermäßigung für Gäste ab 60 Jahren. Angebote nicht kombinierbar. **Kinder:** 0-11 J. 100% Ermäßigung. Für obligatorisches Silvestermenü gelten Zuschläge.

Auch als Pauschalreise buchbar. Bei Nur-Hotel zzgl. Buchungsgebühr.

Ein Highlight der portugiesischen Golfwelt ist dieses Luxusresort am Fuße des Sintra-Gebirges. Das schlossähnliche Domizil erstreckt sich auf einem 220 Hektar großen Areal auf dem Gelände einer 1335 erbauten Klosteranlage. Hier genießen Sie eine einmalige Kombination aus Sport, Natur und Kultur im exquisiten Ambiente.

LAGE

- Flughafen Lissabon 20 km
- Zentrum 10 km
- Strand 11 km
- hoteleigene Parkgarage (gegen Gebühr)

AUSSTATTUNG

- 24-h Rezeption
- WLAN in allen Bereichen
- Lounge Bar und 6 Restaurants (2 davon ausgezeichnet mit einem Michelin-Stern)
- Swimmingpool mit separatem Kinderbecken
- Fitnessbereich und Hallenbad
- Kids Club und Kinderspielplatz

gegen Gebühr:

- Country Club, Penha Longa Spa und 3 Golfplätze

WOHNEN

- 204 Zimmer
- Deluxe (DLR)**, ca. 50 m²
- Badewanne mit separater Dusche/WC
 - Klimaanlage
 - Sat.-TV
 - Nespressomaschine
 - Minibar, Safe
 - Balkon mit Blick auf das Resort
 - auch mit Blick auf den Naturpark (DL) buchbar

Preise pro Person/Nacht inkl. Frühstück Code LIS436

A = 01.11.-27.12. + 02.01.-28.02. B = 28.12.-01.01.
C = 01.03.-30.06. + 01.09.-31.10. D = 01.07.-31.08.

Zimmertyp	Belegung	A	B	C	D
DLR F Deluxe	2-3	106	164	162	175
DL F Deluxe mit Blick auf den Naturpark	2-3	123	187	187	204

Frühbucher: 20% (15%) (10%) Ermäßigung bei Buchung bis 90 (60) (30) Tage vor Anreise für Aufenthalte vom 01.11.-30.06. + 01.09.-31.10. **Kinder:** 0-11 J. 100% Ermäßigung, 3. Erwachsener 67 €. **Halbpension (H)** +66 €.

Auch als Pauschalreise buchbar. Bei Nur-Hotel zzgl. Buchungsgebühr.



Ericeira

VILA GALÉ ERICEIRA



Hier residieren Sie direkt über dem Atlantik: In wahrlich imposanter Lage auf einem Felsvorsprung über dem Meer erwartet Sie dieses großzügige und vor allem bei zahlreichen Stammgästen sehr beliebte Traditionshotel. Der kleine Ortsstrand liegt direkt neben dem Hotel, welches von fast überall einen herrlichen Meerblick bietet.

LAGE

- Flughafen Lissabon 40 km
- Zentrum 400 m
- direkt am Strand gelegen
- kostenfreie Parkplätze
- Ladestation für Elektroautos (gegen Gebühr)

AUSSTATTUNG

- 24-h Rezeption
- WLAN in allen Bereichen
- Lobby Bar Fidelio, Restaurant Versátil und Pool Bar Splash
- 2 Swimmingpools, einer davon mit separatem Kinderbecken
- Kids Club (unbeaufsichtigt)
- Kinderspielplatz

- Satsanga Spa (u.a. Hallenbad, Sauna und Fitnessraum) gegen Gebühr:
- Massagen

WOHNEN

- 202 Zimmer
- **Standard (DZ)**, ca. 19 m²
- Bad/WC
- Klimaanlage
- Sat.-TV
- Minibar
- Mietsafe
- auch mit Meerblick (DZM) oder Balkon mit Meerblick (DZ0) buchbar

Preise pro Person/Nacht inkl. Frühstück Code LIS342

		Code LIS342					
		A = 01.11.-28.02. B = 01.03.-31.03. C = 01.04.-30.04. D = 01.05.-31.05. + 01.10.-31.10. E = 01.06.-11.07. + 01.09.-30.09. F = 12.07.-31.08.					
Zimmertyp	Belegung	A	B	C	D	E	F
DZ F Standard	2-3	45	47	51	56	76	94
DZM F Standard Meerblick	2-3	54	56	61	67	91	113
DZ0 F Standard Balkon Meerblick	2-3	58	61	66	73	98	122

Frühbucher: 10% Ermäßigung bei Buchung bis 28.02. für Aufenthalte vom 01.04.-31.10.
Kinder: 0-12 J. 100% Ermäßigung, 3. Erwachsener 30% Ermäßigung. **Halbpension (H):** + 25 €. Für obligatorisches Weihnachts- und Silvestermenü gelten Zuschläge.
Auch als Pauschalreise buchbar. Bei Nur-Hotel zzgl. Buchungsgebühr.



Praia Grande

ARRIBAS SINTRA HOTEL



Direkt am Strand Praia Grande gelegen, bietet dieses moderne, nachhaltige Mittelklassehotel einen erholsamen Bade- bzw. Surfurlaub für preisbewusste Gäste. Das grandiose Ozeanpanorama genießen Sie im Aussichtsrestaurant mit Terrasse oder am riesigen Meerwasserpool, der als einer der größten Europas über dem Atlantik thront.

LAGE

- Flughafen Lissabon 40 km
- Zentrum (Sintra) 12 km
- direkt am Strand gelegen
- kostenfreie Parkplätze

AUSSTATTUNG

- 24-h Rezeption
- WLAN in allen Bereichen
- Arribas Caffé Bar mit Terrasse und Meerblick
- Arribas Terrace Restaurant (Frühstücksbuffet, bei Halbpension abends Menü)
- 100 m langer Swimmingpool mit separatem Kinderbecken

WOHNEN

- 60 Zimmer
- **Standard (DZ)**, ca. 22 m²
- in der 1. Etage gelegen
- Dusche/WC
- Klimaanlage
- Sat.-TV
- Minibar, Safe
- Balkon mit Meerblick
- **Superior (DS)**, ca. 29 m²
- in der 3. Etage gelegen
- Dusche/WC
- Klimaanlage
- Sat.-TV
- Minibar, Safe
- Balkon mit Meerblick

Preise p.P./Nacht ohne Verpflegung Code LIS450

Zimmertyp	Preis
DZ U Standard	ab 69 €
DS U Superior	ab 89 €

Auch als Pauschalreise buchbar. Bei Nur-Hotel zzgl. Buchungsgebühr.



Sintra

LAWRENCE'S HOTEL



96

Das historische 5-Sterne-Haus öffnete erstmals im Jahr 1764 seine Pforten und erwartet Sie mit 13 elegant-komfortablen Zimmern und Suiten am ruhigen Rand der Altstadt. Die altherwürdige Architektur im Landhausstil sowie das gediegene Interieur entführen Sie auf eine Zeitreise in die reiche Vergangenheit dieser Unterkunft.

LAGE

- Flughafen Lissabon 27 km
- Zentrum 300 m
- Strand 12 km
- öffentliche Parkgarage in der Nähe (gegen Gebühr)

AUSSTATTUNG

- 24-h Rezeption
- WLAN in allen Bereichen
- Lawrence's Bar
- Gourmetrestaurant Lawrence's mit schönen Außenbereichen

gegen Gebühr:

- Massagen
- Fahrradverleih

WOHNEN

16 Zimmer
Standard (DZ), ca. 17 m²

- Bad/WC
- Klimaanlage
- Sat.-TV
- Minibar
- Safe

Suite (S1), ca. 50 m²,
 • separater Wohnbereich
 • 1 Schlafzimmer
 • Bad/WC
 • Klimaanlage
 • Sat.-TV
 • Minibar
 • Safe

Preise pro Person/Nacht inkl. Frühstück

Code LIS411

A = 01.01.-31.03. B = 01.04.-31.10.

Zimmertyp	Belegung	A	B
DZ F Standard	2-3	79	110
S1 F Suite	2-3	171	195

Frühbucher: 10 % Ermäßigung bei Buchung bis 60 Tage vor Anreise. **Sparen:** 15 % Ermäßigung bei Sofortzahlung. **Golden Age:** 10 % Ermäßigung für Gäste ab 55 Jahren. Angebote nicht kombinierbar. **Kinder:** 4-11 J. 49 € (A) bzw. 67 € (B), 3. Erwachsener 79 € (A) bzw. 98 € (B). **Halbpension (H)** +49 €.

Auch als Pauschalreise buchbar. Bei Nur-Hotel zzgl. Buchungsgebühr.



Alcochete

PRAIA DO SAL RESORT



Das 4-Sterne-Hotel befindet sich am südlichen Ortsrand gleich hinter dem Flusststrand Praia dos Moinhos, eine Viertelstunde Fußweg vom Zentrum und nur einen Steinwurf von den Salinen entfernt. Der moderne und großzügig konzipierte Komplex bietet u.a. eine gepflegte Gartenanlage mit Fernblick über den Tejo auf Lissabon.

LAGE

- Flughafen Lissabon 31 km
- Zentrum 1,4 km
- am Flusststrand Praia dos Moinhos gelegen
- hoteleigene Parkgarage (gegen Gebühr)
- kostenfreie öffentliche Parkplätze an der Straße

AUSSTATTUNG

- 24-h Rezeption
- WLAN in allen Bereichen
- italienisches Restaurant Omaggio mit Terrasse
- Swimmingpool mit separatem Kinderbecken

- Fitnessraum
- Wellnessbereich (u.a. Hallenbad, Jacuzzi und Sauna) gegen Gebühr:
- Massagen
- Fahrradverleih

WOHNEN

80 Wohneinheiten
Studio (A0), ca. 30 m²
 • kombinierter Wohn/Schlafraum mit Kitchenette
 • Bad oder Dusche/WC
 • Klimaanlage
 • Sat.-TV
 • Safe
 • Balkon oder Terrasse

Preise pro Einheit/Nacht ohne Verpflegung

Code LIS701

A = 01.01.-31.03. B = 01.04.-31.05. + 01.10.-31.10.

C = 01.03.-11.07. + 15.09.-30.09. D = 12.07.-14.09.

Zimmertyp	Belegung	A	B	C	D
A0 F Studio	2	113	138	181	231

Frühbucher: bis zu 15 % Ermäßigung (gemäß System). **Sparen:** 7 = 6 für alle Aufenthalte.

Kinder: 0-12 J. 100 % Ermäßigung. **Frühstück (F)** + 16 €, **Halbpension (H):** + 38 €.

Auch als Pauschalreise buchbar. Bei Nur-Hotel zzgl. Buchungsgebühr.



Costa da Caparica

TRYP LISBOA CAPARICA MAR BY WYNDHAM



Bestens geeignet für die Kombination aus Strandurlaub und Städtereise: Dieses Hotel empfängt Sie in direkter Strandlage - am Rande des Ortszentrums - und wird nur durch die Uferstraße vom feinsandigen Strand getrennt. Lissabon können Sie mit öffentlichen Verkehrsmitteln oder mit einem Taxi/Uber bequem erreichen.

LAGE

- Flughafen Lissabon 24 km
- Zentrum 50 m
- Strand 50 m
- hoteleigene Parkgarage (gegen Gebühr)

- Red Dragon Beach Club
- Swimmingpool mit separatem Kinderbecken
- Fitnessraum

WOHNEN

- 354 Zimmer
Standard (DZL), ca. 27 m²
- Bad/WC
 - Klimaanlage
 - Sat.-TV
 - Minibar
 - Mietsafe
 - Balkon
 - auch mit seitlichem Meerblick (DZN) oder direktem Meerblick (DZM) buchbar

AUSSTATTUNG

- 24-h Rezeption
- WLAN in allen Bereichen
- Lobby Bar Jardim mit Außen-terrasse
- Buffetrestaurant Paparica
- À-la-carte-Restaurant Horizon in der 8. Etage mit Panoramaaussicht über die Küste
- Sky Bar auf der Dachterrasse

Preise pro Person/Nacht inkl. Frühstück Code LIS703

A = 01.04.-30.04. + 01.10.-31.10. B = 01.05.-30.06. + 01.09.-30.09. C = 01.07.-31.08.

Zimmertyp	Belegung	A	B	C
DZ F Standard	2	53	62	86
DZN F Standard seitlicher Meerblick	2	63	71	96
DZM F Standard Meerblick	2	86	94	104

Frühbucher: 10% (5%) Ermäßigung bei Buchung bis 45 (30) Tage vor Anreise. **Kinder:** 0-11 J. 50% Ermäßigung, 3. Erwachsener 31 € (A) bzw. 40 € (B). **Halbpension (H):** + 25 €. **Auch als Pauschalreise buchbar. Bei Nur-Hotel zzgl. Buchungsgebühr.**



Sesimbra

SANA SESIMBRA HOTEL



Zentrumsnah und nur durch die Uferstraße vom feinsandigen Strand getrennt, erwartet Sie dieses elegante Haus der renommierten Kette der SANA-Hotels, in dem Sie echten 4-Sterne-Wohnkomfort, zuvorkommenden Service und herrliche Panoramablicke auf das Meer und die üppig grünen Bergzüge der Serra da Arrábida genießen.

LAGE

- Flughafen Lissabon 40 km
- Zentrum 50 m
- Strand 10 m
- Parkgarage (gegen Gebühr)

- offen, im Winter geschlossen und beheizt) und Sonnenterrasse mit Whirlpool
- Fitnessraum
- Sauna

AUSSTATTUNG

- 24-h Rezeption
- WLAN in allen Bereichen
- Sky Bar Caravela auf dem Dach mit Panoramablick
- Restaurant Espadarte mit mediterraner Küche (Frühstücksbuffet, bei Halbpension abends Menü)
- Swimmingpool auf dem Dach mit Teleskopdach (im Sommer

WOHNEN

- 100 Zimmer
Standard (DZL), ca. 22 m²
- Bad/WC
 - Klimaanlage
 - Sat.-TV
 - Kaffee-/Teezubereiter
 - Minibar, Safe
 - teilweise Balkon mit Landblick
 - auch mit Meerblick (DZM) buchbar

Preise pro Person/Nacht inkl. Frühstück Code LIS750

A = 01.01.-28.02. B = 01.03.-30.04. C = 01.05.-31.05. + 01.10.-31.10.

Zimmertyp	Belegung	A	B	C	D	E
DZL F Standard	2-3	61	67	79	85	116
DZM F Standard Meerblick	2-3	73	85	98	116	146

Frühbucher: 10% Ermäßigung bei Buchung bis 30 Tage vor Anreise in Saison A-C. **Spa:** 10% Ermäßigung bei Mindestaufenthalt 7 Nächte in Saison A-C. **Angebote nicht kombinierbar. Kinder:** 4-12 J. 50% Ermäßigung, 13-17 J. 75 €. **Halbpension (H):** + 38 €. **Auch als Pauschalreise buchbar. Bei Nur-Hotel zzgl. Buchungsgebühr.**



ALENTEJO



Biken und Hiken

Das bekannteste Wanderwegnetz Portugals, die Rota Vicentina, ist ein Paradies für Rad- und Wanderfans. Der Fischerpfad direkt am Meer, der Historische Weg landeinwärts und mehrere Rundwege erstrecken sich auf gut 750 km. Biker kommen mit 38 MTB-Trails auf einer Länge von über 1.000 km auch voll auf ihre Kosten.

DIE GANZ GROSSE WEITE

Der Alentejo, Portugals größte, nur spärlich besiedelte Region, ist ein Slow Travel Paradies. Die unglaubliche Weite und Stille der Landschaft mit den vereinzelt auftauchenden, hübschen Städten und Dörfern, hat etwas zutiefst Befreiendes.

Für Foodies

Der Alentejo ist die gastronomische Seele des Landes. In Restaurants werden köstliche Speisen nach bester Slow Food Manier serviert. Der Gastro-Führer »From farm to table« erschließt allen Interessierten den Reichtum der regionalen Produkte und ihrer Herstellung.

● **Download unter**
olimar.com/blog/foodies



387

Weingüter im Alentejo produzieren 37 Prozent des nationalen Marktanteils. Die Weine des Alentejos, darunter einige Reserva- und Grande Reserva-Weine, genießen höchstes internationales Renommée.



Burgen über Burgen

Die vielen mittelalterlichen Burgen gehören zu den beliebtesten Sehenswürdigkeiten des Alentejos. Ihre Anzahl ist schlichtweg beeindruckend und es gilt: Je näher zur spanischen Grenze, desto zahlreicher und schöner. Besonders schön ist das Castelo de Monsaraz, das auf einem Hügel thront und einen atemberaubenden Blick auf den Alqueva-Stausee bietet.

99



Schaurig schön

Ist die Capela dos Ossos, die Knochenkapelle der St. Franziskus-Kirche in Évora. Das viel besuchte Gotteshaus liegt im Zentrum der UNESCO-geschützten Altstadt, die das Erbe von über 2.000 Jahren Geschichte birgt.

Alentejo





Zambujeira do Mar

HERDADE DO TOURIL



Odeceixe

CASAS DO MOINHO



100

Im Naturschutzgebiet der Costa Vicentina erwartet Sie auf einem gut 365 Hektar umfassenden Areal dieses geschmackvoll restaurierte Farmhaus, das seit fünf Generationen in Familienbesitz ist. Der Swimmingpool in der weitläufigen Gartenanlage bietet einen herrlichen Blick über die naturbelassene Landschaft bis zum Atlantik.

Die Anlage besteht aus mehreren kleinen Dorfhäusern, die nach aufwändiger Restaurierung zu komfortablen Ferienunterkünften umgebaut wurden. Gleich vor der Tür verläuft der Wanderweg Rota Vicentina, vom Zentrum mit Bars und Restaurants trennen Sie rund 400 m und den Strand Praia de Odeceixe erreichen Sie in 4 km.

LAGE

- Flughafen Faro 140 km
- Flughafen Lissabon 220 km
- Zentrum 4 km
- Strand 4,5 km
- kostenfreie Parkplätze

mit Fernblick auf das Meer gegen Gebühr:

- Yoga Klassen
- Massagen
- Fahrradverleih

AUSSTATTUNG

- Empfangsbereich
- WLAN in allen Bereichen
- Bar Torreão
- Restaurant Touril & Celso (Frühstücksbuffet, bei Halb- oder Vollpension zusätzlich 3-Gänge Menü; jeweils inklusive Wasser)
- Swimmingpool am Haupthaus

WOHNEN

Standard Junior Monte (DZ1), ca. 17 m²

- im Haupthaus gelegen
- Bad/WC
- Klimaanlage
- Sat.-TV
- Kaffee-/Teezubereiter
- kleiner Kühlschrank
- Safe
- Terrasse

Preise pro Person/Nacht inkl. Frühstück

Code **FA0070**

A = 01.01.-27.02. B = 28.02.-10.04. C = 11.04.-16.04. + 21.04.-23.04. + 19.10.-31.10.
 D = 17.04.-20.04. + 24.04.-05.06. + 22.06.-03.07. + 21.09.-18.10.
 E = 06.06.-21.06. + 04.07.-20.09.

Zimmertyp	Belegung	A	B	C	D	E
DZ1 F Standard Junior Monte	2	73	78	93	118	129

Kinder: 2-11 J. 31€, 3. Erwachsener 61€. Halbpension (H): + 52€.

Preise zzgl. Buchungsgebühr.

LAGE

- Flughafen Faro 120 km
- Flughafen Lissabon 227 km
- Zentrum 400 m
- Naturschutzgebiet Südwestlicher Alentejo und Costa Vicentina 9 km
- Strand 4 km
- kostenfreie Parkplätze

- Restaurant & Snack Bar Napeiron (Halbpension wird teilweise auch hier serviert)
- Swimmingpool mit separatem Whirlpool
- Kinderspielplatz

AUSSTATTUNG

- Rezeption
- WLAN in allen Bereichen
- Restaurant Assador Altinho (kontinentales Frühstück, bei Halbpension zusätzlich abends À-la-carte)

WOHNEN

14 Wohneinheiten

Standard Altinho (DZ), ca. 20 m²

- 200 m vom Haupthaus gelegen
- Dusche/WC
- Klimaanlage
- Sat.-TV, Minibar
- Kaffee-/Teezubereiter
- Balkon oder Terrasse

Preise pro Person/Nacht inkl. Frühstück

Code **FA0051**

A = 01.01.-31.03. + 16.10.-31.10. B = 01.04.-30.06. + 16.09.-15.10.
 C = 01.07.-15.07. + 01.09.-15.09. D = 16.07.-31.08.

Zimmertyp	Belegung	A	B	C	D
DZ F Standard Altinho	2	69	74	79	87

Sparen: 7 = 6, 14 = 12 für Aufenthalte vom 01.01.-31.05 + 16.10.-31.10. Kinder: 2-11 J. 4€, 3. Erwachsener 51€. Halbpension (H): + 75€.

Preise zzgl. Buchungsgebühr.



Vila Nova de Milfontes

CASA DO ADRO DA IGREJA



Bei Vila Nova de Milfontes

MONTE DO ZAMBUJEIRO



Dieses kleine Bed & Breakfast liegt im historischen Zentrum von Vila Nova de Milfontes, nur 100 m vom Flussufer des Mira und 10 km von den Stränden entfernt. In der charmanten Unterkunft mit 6 liebevollen und in einem rustikal-gemütlichen Stil eingerichteten Gästezimmern erwarten Sie eine sehr warmherzige Atmosphäre.

Das aufwändig restaurierte Landgut liegt himmlisch ruhig in einem 70 ha großen Areal auf einer Anhöhe über dem Rio Mira und bietet einen herrlichen Panoramablick über die weiten Ebenen und den Fluss. Mit dem Mietwagen (der hier ein Muss ist) erreichen Sie schnell den wenige Autominuten entfernten Badeort Vila Nova de Milfontes.

LAGE

- Flughafen Faro 135 km
- Flughafen Lissabon 193 km
- Sines 35 km
- Naturschutzgebiet Südwestlicher Alentejo und Costa Vicentina 40 km
- direkt im Zentrum von Vila Nova de Milfontes
- Strand 100 m

AUSSTATTUNG

- Empfangsbereich
- WLAN in den öffentlichen Bereichen
- Frühstücksraum (kontinentales Frühstück; bei schönem Wetter wird das Frühstück auf einer der beiden Terrassen serviert)

ter wird das Frühstück auf einer der beiden Terrassen serviert)

- nachmittags Kaffee und Kuchen
- gemütlicher Gemeinschaftsraum mit offenem Kamin

WOHNEN

- 7 Zimmer
- Standard (DZ), ca. 30 m²**
- Bad oder Dusche/WC
 - Klimaanlage
 - Heizung
 - Sat.-TV
 - teils mit Balkon

LAGE

- Flughafen Faro 165 km
- Flughafen Lissabon 195 km
- Zentrum 5 km
- Strand 5 km
- kostenfreie Parkplätze

AUSSTATTUNG

- Empfangsbereich
 - WLAN in allen Bereichen
 - Gastro-Bar
 - Frühstücksraum (Buffet)
 - Swimmingpool
 - Barbecue-Grillstelle
- gegen Gebühr:
- Bootstouren, Wassersport, Wandern und Ausritte

WOHNEN

- 9 Wohneinheiten
- Deluxe King (DL), ca. 25 m²**
- in einem 300 m vom Hauptgebäude entfernten Haus
 - Bad oder Dusche/WC
 - Fußbodenheizung
 - Sat.-TV, Minibar
 - Terrasse
- Suite Deluxe (S1L), ca. 54 m²**
- einzelnes kleines Haus
 - 1 Schlafzimmer
 - Wohnbereich mit Kitchenette
 - Bad oder Dusche/WC
 - Zentralheizung
 - Sat.-TV
 - Terrasse mit Dusche

Preise pro Person/Nacht inkl. Frühstück Code **FAO062**

A = 01.01.-31.03. B = 01.04.-30.06. + 01.10.-31.10. C = 01.07.-30.09.

Zimmertyp	Belegung	A	B	C
DZ F Standard	2-3	52	59	64

Kinder: 2-5 J. frei, 5-11 J., 3. Erwachsener 34 €.
Preise zzgl. Buchungsgebühr.

Preise pro Person/Nacht inkl. Frühstück Code **FAOS12**

A = 01.01.-31.03. B = 01.04.-17.04. + 20.04.-30.06. + 01.10.-31.10.
 C = 18.04.-19.04. + 01.09.-30.09. D = 01.07.-31.08.

Zimmertyp	Belegung	A	B	C	D
DL F Deluxe King	2	53	75	95	110
S1L F Suite Deluxe	2-3	90	108	133	172

Sparen: 4 = 3, 8 = 6, 12 = 9 für Aufenthalte vom 01.01.-17.04. + 20.04.-30.06. + 01.10.-31.10., 7 = 6, 14 = 12, 21 = 18 vom 01.09.-30.09. **Kinder:** 2-11 J. 30 €, 3. Erwachsener 50 €.
Preise zzgl. Buchungsgebühr.



Sines

**SINES SEA VIEW
BUSSINESS & LEISURE HOTEL**



Beja

**VILA GALÉ
ALENTEJO VINEYARDS**



Das 4-Sterne-Hotel befindet sich in einer privilegierten Lage südöstlich von Sines, einer Küstenstadt mit einer reichen maritimen Geschichte und einer malerischen Landschaft. Die Anlage überzeugt mit einer Kombination aus Modernität, Komfort und Eleganz sowie einer Dachterrasse mit herrlichen Panoramablicken.

Eine ländliche Oase für die ganze Familie im Herzen des Alentejo! Das komfortable Hotel im Stil einer Hazienda liegt knapp 30 km südwestlich von Beja inmitten eines über 1,5 Hektar großen Areals mit angeschlossenem landwirtschaftlichen Betrieb für Viehzucht, Wein- und Gemüseanbau und bietet Ihnen eine Vielzahl an Aktivitäten.

LAGE

- Flughafen Lissabon 157 km
- Flughafen Faro 191 km
- Zentrum 700 m
- Strand 500 m
- kostenfreie Parkplätze

Jacuzzi und Fitnessraum gegen Gebühr:

- Massagen

WOHNEN

- 120 Zimmer
Superior (DS), ca. 22 m²
- Dusche/WC
 - Klimaanlage
 - Sat.-TV
 - Minibar
 - Safe
 - Balkon mit Stadtblick
 - auch mit seitlichem (DSN) und direktem Meerblick (DSM) buchbar

AUSSTATTUNG

- 24-h Rezeption
- WLAN in allen Bereichen
- Lobby Bar
- Restaurant À Volta do Mar
- Rooftop Bar À Vista mit einem 360° Blick auf das Meer und die Stadt
- Seelyte Spa (u.a. Hallenbad, Sauna, Türkisches Bad,

LAGE

- Flughafen Lissabon 180 km
- Flughafen Faro 135 km
- Zentrum 28 km
- kostenfreie Parkplätze
- Ladestation für Elektroautos (gegen Gebühr)

und Fitnessraum)

- Kids Club (unbeaufsichtigt)
- Kinderspielplatz
- gegen Gebühr:
- Massagen, Weinverkostungen, Tennisplatz, Minigolf und Jeep-Touren

AUSSTATTUNG

- 24-h Rezeption
- WLAN in allen Bereichen
- Restaurant Versátil
- Bar Fidelio
- Swimmingpool mit separatem Kinderbecken
- hauseigene Weinkellerei
- Satsanga Spa (u.a. Hallenbad

WOHNEN

- 81 Zimmer
Standard (DZ), ca. 20 m²
- Bad/WC
 - Klimaanlage
 - Sat.-TV
 - Minibar
 - Mietsafe
 - Terrasse

Preise pro Person/Nacht inkl. Frühstück Code LIS083

A = 01.01.-31.03. B = 01.04.-17.04. + 20.04.-31.05. + 01.10.-31.10.
 C = 18.04.-19.04. + 01.06.-30.06. + 16.09.-30.09. D = 01.07.-15.09.

Zimmertyp	Belegung	A	B	C	D
DS F Superior	2	70	75	83	88
DSN F Superior seitlicher Meerblick	2	80	85	93	98
DSM F Superior Meerblick	2	95	100	108	113

Kinder: 0-1 J. 30 €, 2-10 J. 35 €, 3. Erwachsener 55 €. Halbpension (H): + 31€.
 Preise zzgl. Buchungsgebühr.

Preise pro Person/Nacht inkl. Frühstück Code FAO055

A = 01.11.-28.02. B = 01.03.-31.03. C = 01.04.-30.04. D = 01.05.-31.05. + 01.10.-31.10.
 E = 01.06.-11.07. + 01.09.-30.09. F = 12.07.-31.08.

Zimmertyp	Belegung	A	B	C	D	E	F
DZ F Standard	2-3	59	61	63	68	82	99

Frühbucher: 10% Ermäßigung bei Buchung bis 28.02. für Aufenthalte vom 01.04.-31.10.
 Kinder: 2-12 J. 100% Ermäßigung, 3. Erwachsener 30% Ermäßigung. Halbpension (H): + 25 €. Für obligatorisches Weihnachts- und Silvestermenü gelten Zuschläge.
 Preise zzgl. Buchungsgebühr.



Évora

CONVENTO DO ESPINHEIRO
HISTORIC HOTEL & SPA



Wenige Kilometer außerhalb der Stadt Évora liegt das denkmalgeschützte Kloster aus dem 15. Jh., welches in ein First-Class-Hotel der Starwood Luxury Collection umgewandelt wurde. In einer perfekten Kombination von historischem Ambiente und zeitgemäßem Komfort erwarten Sie unaufdringlicher Luxus bis ins kleinste Detail.

Évora

M'AR DE AR AQUEDUTO –
HISTORIC DESIGN
HOTEL & SPA



Das 5-Sterne-Boutique-Hotel erwartet Sie im historischen Zentrum der UNESCO-Weltkulturerbe-Stadt Évora und ist in den aufwändig restaurierten Räumlichkeiten des Sepúlveda-Palastes aus dem 15. Jahrhundert untergebracht. Es präsentiert sich in einem sehr gekonnten Mix aus Traditionsbewusstsein und modernem Design.

LAGE

- Flughafen Lissabon 130 km
- Flughafen Faro 230 km
- Zentrum 6 km
- kostenfreie Parkplätze

AUSSTATTUNG

- 24-h Rezeption
- WLAN in allen Bereichen
- 3 Bars und 3 Restaurants
- Swimmingpool mit separatem Kinderbecken
- Kids Club und Kinderspielplatz
- Wellnessbereich (u.a. Hallenbad, Sauna und Fitnessraum) gegen Gebühr:
- Massagen

WOHNEN

- 92 Zimmer
Deluxe Convento (DLR), ca. 32 m²
- im alten Kloster gelegen
 - Badewanne und Dusche/WC
 - Klimaanlage
 - Sat.-TV
 - Minibar, Safe
- Deluxe** (DL1), ca. 32 m²
- im Hotelflügel gelegen
 - Badewanne und Dusche/WC
 - Klimaanlage
 - Sat.-TV
 - Minibar, Safe
 - Terrasse mit Garten- oder Poolblick

Preise pro Person/Nacht inkl. Frühstück Code LIS021

A = 01.11.-20.12. + 02.01.-30.04. + 01.10.-31.10. B = 21.12.-01.01. C = 01.05.-30.09.

Zimmertyp	Belegung	A	B	C
DLR F Deluxe Convento	2-3	106	116	118
DL1 F Deluxe	2-3	112	122	124

Frühbücher: 10% Ermäßigung bei Buchung bis 60 Tage vor Anreise für Aufenthalte vom 01.11.-20.12. + 02.01.-27.02. + 05.03.-17.04. + 21.04.-30.04. + 01.05.-31.10. **Sparen:** 7 = 5 für Aufenthalte vom 01.11.-20.12. + 02.01.-27.02. + 05.03.-17.04. + 21.04.-31.10. Angebote nicht kombinierbar. **Kinder:** 2-11 J. 79 €, 3. Erwachsener 79 €. **Halbpension** (H): + 79 €. **Preise zzgl. Buchungsgebühr.**

LAGE

- Flughafen Lissabon 130 km
- Flughafen Faro 230 km
- Zentrum 200 m
- Parkgarage (gegen Gebühr)

AUSSTATTUNG

- 24-h Rezeption
- WLAN in allen Bereichen
- Restaurant Degust'AR (Frühstücksbuffet, bei Halbpension abends Menü)
- Degust'AR Bistro
- Swimmingpool mit separatem Kinderbecken
- Spa Aqueduto (u.a. Hallenbad, Massagen und Fitnessraum)

WOHNEN

- 62 Zimmer
Classic Palacio (DZ), ca. 22 m²
- im Erdgeschoss oder in der 1. Etage gelegen
 - Bad/WC
 - Klimaanlage
 - Sat.-TV
 - Minibar, Safe
 - auch in der 1. Etage mit Gartenblick (DZ1) buchbar
- Classic City** (DZ2), ca. 22 m²
- gleiche Ausstattung
 - mit Balkon und Blick auf die Stadt

Preise pro Person/Nacht inkl. Frühstück Code LIS027

A = 01.01.-27.03. B = 28.03.-16.04. + 20.04.-29.05. + 28.09.-01.11. C = 17.04.-19.04. + 30.05.-26.06. + 24.08.-27.09. D = 27.06.-23.08.

Zimmertyp	Belegung	A	B	C	D
DZ F Classic Palacio	2-3	61	68	79	85
DZ1 F Classic Palacio Gartenblick	2-3	67	74	85	92
DZ2 F Classic City	2-3	73	81	98	104

Für Aufenthalte an Wochenenden (Fr-So) gelten z.T. höhere Preise; gemäß System. **Frühbücher:** 15% (10%, 5%) Ermäßigung bei Buchung bis 90 (60, 45) Tage vor Anreise. **Kinder:** 5-12 J. 50% Ermäßigung, 3. Erwachsener 49 €. **Halbpension** (H): +60 €. **Preise zzgl. Buchungsgebühr.**



Évora

M'AR DE AR MURALHAS – TIMELESS CHARME



LAGE

- Flughafen Lissabon 130 km
- Flughafen Faro 227 km
- Zentrum 250 m
- Parkgarage (gegen Gebühr)

AUSSTATTUNG

- 24-h Rezeption
- WLAN in allen Bereichen
- Bar Muralhas mit Terrasse zum Garten
- Restaurant Sabores do Alentejo
- Swimmingpool mit Kinderbecken

WOHNEN

91 Zimmer

Standard City (DZ), ca. 20 m²

- Bad/WC
- Klimaanlage
- Sat.-TV
- Minibar, Mietsafe
- mit Stadtblick
- auch mit Pool- und Gartenblick (DZ1) oder Balkon und Pool- und Gartenblick (DZ2) buchbar

Preise p.P./Nacht inkl. Frühstück Code LIS020

A = 01.01.-27.03. **B** = 28.03.-16.04. + 20.04.-29.05. + 28.09.-01.11. **C** = 17.04.-19.04. + 30.05.-26.06. + 24.08.-27.09. **D** = 27.06.-23.08.

Zimmertyp	Belegung	A	B	C	D
DZ F	2-3	47	53	62	68
DZ1 F	2-3	50	56	71	77
DZ2 F	2-3	53	59	81	86

Für Aufenthalte an Wochenenden (Fr-So) gelten z.T. höhere Preise; gemäß System. **Frühbucher:** 15 % (10 %) (5 %) Ermäßigung bei Buchung bis 90 (60) (45) Tage vor Anreise. **Kinder:** 5-12 J. 50 % Ermäßigung, 3. Erwachsener 35 €. **Halbpension (H):** + 36 €. **Preise zzgl. Buchungsgebühr.**

Évora

HILTON GARDEN INN ÉVORA



LAGE

- Flughafen Lissabon 129 km
- Flughafen Faro 224 km
- Zentrum 1,3 km
- Parkplätze und Ladestation für Elektroautos (jeweils gegen Gebühr)

AUSSTATTUNG

- 24-h Rezeption
- WLAN in allen Bereichen
- Lobby Bar, Pool Bar und Restaurant
- Dachterrasse mit Swimmingpool
- 24-h Pantry Shop
- Fitnessraum

WOHNEN

130 Zimmer

Standard (DZ), ca. 23 m²

- Dusche/WC
- Klimaanlage
- Sat.-TV, Minibar, Safe
- **Superior (DS)**, ca. 23 m²
- gleiche Ausstattung mit zusätzlichem Schlafsofa

Preise p.P./Nacht inkl. Frühstück Code LIS044

A = 01.01.-17.04. + 20.04.-02.05. **B** = 18.04.-19.04. + 28.09.-31.10. **C** = 03.05.-27.09.

Zimmertyp	Belegung	A	B	C
DZ F	2	54	61	69
DS F	2-3	59	66	74

Frühbucher: 15 % Ermäßigung bei Buchung bis zum 31.03. **Sparen:** 5 % Ermäßigung bei Aufenthalte ab 4 Nächten. Angebote nicht kombinierbar. **Kinder:** 2-11 J. 16 €, 3. Erwachsener 31 €. **Halbpension (H):** + 36 €. Für obligatorisches Silvestermenü gelten Zuschläge. **Preise zzgl. Buchungsgebühr.**

Évora

VILA GALÉ ÉVORA



LAGE

- Flughafen Lissabon 130 km
- Flughafen Faro 230 km
- Zentrum 1 km
- Parkgarage und Ladestation für Elektroautos (jeweils gegen Gebühr)

AUSSTATTUNG

- 24-h Rezeption
- WLAN in allen Bereichen
- 2 Bars und 2 Restaurants
- Swimmingpool mit Jacuzzi
- Kinderspielplatz
- Satsanga Spa (u.a. Hallenbad, Sauna und Fitnessraum)

gegen Gebühr:

- Massagen

WOHNEN

185 Zimmer

Standard (DZ), ca. 16 m²

- Bad/WC (mit Föhn)
- Klimaanlage
- Sat.-TV, Minibar, Safe

Preise p.P./Nacht inkl. Frühstück Code LIS059

A = 01.11.-31.03. **B** = 01.04.-31.10.

Zimmertyp	Belegung	A	B
DZ F	2-3	60	75

Frühbucher: 10 % Ermäßigung bei Buchung bis zum 28.02. für Aufenthalte vom 01.04.-31.10. **Kinder:** 2-12 J. 100 % Ermäßigung, 3. Erwachsener 30 % Ermäßigung. **Halbpension (H):** + 26 €. Für obligatorisches Weihnachts- und Silvestermenü gelten Zuschläge. **Preise zzgl. Buchungsgebühr.**



Évora

VITÓRIA
STONE HOTEL



LAGE

- Flughafen Lissabon 130 km
- Flughafen Faro 230 km
- Zentrum 1 km
- hoteleigene Parkgarage (gegen Gebühr)

AUSSTATTUNG

- 24-h Rezeption
- WLAN in allen Bereichen
- 2 Bars, 1 Restaurant
- Dachterrasse mit kleinem Swimmingpool
- Fitnessraum, Sauna

WOHNEN

48 Zimmer

Standard (DZ), ca. 15 m²

- Dusche/WC
- Klimaanlage, Sat.-TV
- Minibar, Safe, Balkon

Junior-Suite (S0), ca. 20 m²

- kombinierter Wohn-/Schlafbereich
- Dusche/WC
- Klimaanlage, Sat.-TV
- Minibar, Safe, Balkon

Preise p.P./Nacht inkl. Frühstück Code LIS014

A = 01.11.-31.03. B = 01.04.-16.04. + 21.04.-31.05.
C = 17.04.-20.04. D = 01.06.-31.07. E = 01.08.-15.10.

Zimmertyp	Belegung	A	B	C	D	E
DZ F	2	51	58	59	60	62
S0 F	2-3	74	83	89	84	89

Kinder: 2-11 J. 25 €, 3. Erwachsener 63 €.

Preise zzgl. Buchungsgebühr.

Elvas

VILA GALÉ
COLLECTION
ELVAS



LAGE

- Flughafen Lissabon 200 km
- Flughafen Faro 290 km
- Zentrum 400 m
- kostenfreie Parkplätze
- hoteleigene Parkgarage und Ladestation für Elektroautos (jeweils gegen Gebühr)

AUSSTATTUNG

- 24-h Rezeption
- WLAN in allen Bereichen
- 1 Bar, 2 Restaurants
- Swimmingpool mit Sonnenterrasse
- Satsanga Spa (u.a. Hallenbad und Sauna) gegen Gebühr:
- Massagen

WOHNEN

79 Zimmer

Standard (DZ), ca. 20 m²

- Dusche/WC
- Klimaanlage
- Sat.-TV
- Minibar, Safe

Preise p.P./Nacht inkl. Frühstück Code LIS074

A = 01.11.-31.03. B = 01.04.-31.10.

Zimmertyp	Belegung	A	B
DZ F	2	59	73

Kinder: 2-12 J. 100% Ermäßigung, 3. Erwachsener 30% Ermäßigung. Halbpension (H): + 25 €. Für obligatorisches Weihnachts- und Silvestermenü gelten Zuschläge.

Preise zzgl. Buchungsgebühr.

Castelo de Vide

CASA AMARELA



LAGE

- Flughafen Lissabon 218 km
- Flughafen Porto 299 km
- Portalegre 20 km
- Schloss Marvão 12 km
- kostenfreie öffentliche Parkplätze in der Nähe

AUSSTATTUNG

- Empfangsbereich
- WLAN in allen Bereichen
- Bar und Frühstücksraum
- bei Halbpension abends 3-Gänge-Menü inklusive einem Getränk im 300 Meter entfernten Restaurant Casa do Parque

WOHNEN

11 Zimmer

Standard (DZ), ca. 20 m²

- Bad oder Dusche/WC
- Klimaanlage
- Sat.-TV

Preise p.P./Nacht inkl. Frühstück Code LISS08

A = 01.11.-30.06. + 01.09.-31.10. B = 01.07.-31.08.

Zimmertyp	Belegung	A	B
DZ F	2-3	53	63

Kinder: 2-11 J. 44 € (A) bzw. 56 € (B). Halbpension (H): + 31 €.

Preise zzgl. Buchungsgebühr.



ALGARVE



Mir ist langweilig!

Diesen Satz werden Kinder an der Algarve garantiert nicht sagen. Neben Baden, Sandburgen bauen und Muscheln sammeln gibt es hier nämlich noch jede Menge mehr zu erleben. Von Touren mit Piratenschiffen zu einsamen Inseln über Kastelle, Burgen und Freizeitparks ist für alle etwas dabei!

WIE IM BILDERBUCH

Goldene Felsen und lange, feinsandige Dünenstrände, dazu die wildromantische Costa Vicentina nordwestlich von Sagres: Die Algarve begeistert sowohl an der Küste als auch in ihrem zauberhaften Hinterland!

Trend Alfarroba

Er braucht wenig Wasser, schützt vor Erosion und produziert ein Superfood: der Johannisbrotbaum (port. Alfarrobeira) ist ein echter Tausendsassa! Das aus seinen Schoten gewonnene Johannisbrotmehl ist reich an Vitaminen und Mineralien. Zum Einsatz kommt es in Kuchen, Brot und Aufstrichen, aber auch in Energieriegeln und als Schokoladen-Alternative.



So lecker!

Von Bacalhau über Cataplana, vom Meeresfrüchte-Reis über Hähnchen Piri-Piri bis hin zu den weniger bekannten, aber nicht weniger guten Entenfußmuscheln ist die Algarve ein Paradies für alle, die gutes Essen lieben!



Hisst die blaue Flagge!

Die Blaue Flagge ist ein internationales Gütesiegel, das an Strände vergeben wird, die hohe Standards in Bezug auf Wasserqualität, Sicherheit und Umweltmanagement erfüllen. Die Algarve darf sich jedes Jahr über viele blaue Flaggen freuen: Im Jahr 2024 waren es 86 Strände!



902 m

hoch ist der Fóia, der höchste Berg der Algarve. Er krönt das Wander- und Naturparadies Serra da Monchique im Hinterland.

107

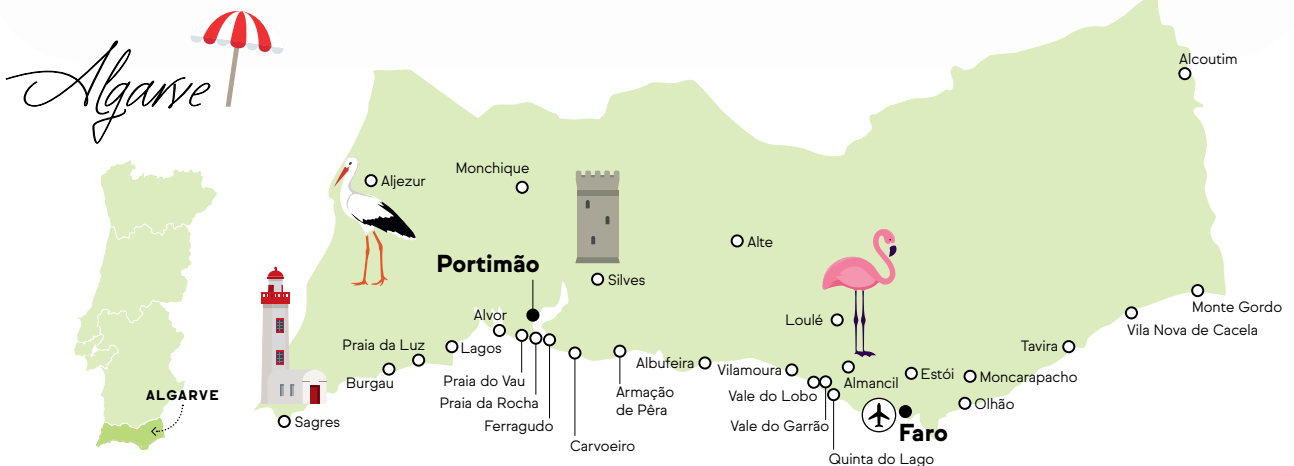



*Diese Strände
muss man gesehen
haben!*

108

TRAUMSTRÄNDE AN DER ALGARVE

Die Algarve im Süden Portugals ist ein wahres El Dorado für Strand- und Bade-fans. Die Landschaft ist von Ost nach Nordwest, von der Grenze zu Spanien bis zur südlichen Alentejo-Küste, absolut abwechslungsreich. Wer kilometerlange, ruhige und flache Sandstrände sucht, ist an der Ostalgarve genau richtig. Westlich von Faro locken die weltberühmten Felsformationen, Höhlen und herrlichen Badebuchten. Je weiter man nach Westen fährt, desto mehr frischt der Wind auf: Rund um Sagres herrschen ideale Bedingungen für Wassersportler. An der Nordwestküste schweift der Blick über breite, lange und von

Klippen und Dünen gesäumte Strände hinweg. Hier geht es oft noch deutlich ruhiger zu.



PRAIA DE BENAGIL (LAGOA)

Einer der bekanntesten Strände der Algarve ist der Strand von Benagil. Die einzigartige Höhlen- und Felsformation lockt jedes Jahr viele Urlauber und Urlauberinnen an und versetzt sie in Staunen. Was einst ein kleines Dorf war, ist heute durch Instagram und Co. ein weltberühmter Touristenmagnet.



Zu der Höhle selbst, die neben dem Strand von Benagil liegt, gelangt man am besten per Boot. Schwimmen ist aufgrund von Strömungen und Gezeiten meist zu gefährlich.

Parkplatz **Duschen** **Restaurant/Bar**
Rettungsschwimmer (saisonal)



PRAIA DO BARRIL (TAVIRA)

Wer Ruhe sucht und die Massen meiden möchte, ist mit diesem Strand bestens beraten. Er liegt im Naturschutzgebiet Ria Formosa vorgelagert auf der Insel Ilha da Tavira. Erreichen kann man ihn per Bimmelbahn, zu Fuß am Bahndamm entlang oder per Boot. Der Strand ist feinsandig, kilometerlang und ideal auch für Familien mit kleineren Kindern geeignet.

Blaue Flagge **Parkplatz*** **Duschen**
Restaurant/Bar
Rettungsschwimmer (saisonal)



PRAIA DA FALÉSIA (ALBUFEIRA)

Dieser kilometerlange Strand bei Albufeira ist geprägt von den wunderschönen roten Klippen, die ihn einrahmen. Die Praia da Falésia ist ein ideales Ziel für Familien, Wassersportler, Wanderer und Naturfreunde. Sie erreichen den

Strand je nach Zugang über Treppen oder Aufzüge (diese gehören aber meistens zu Hotels) und Holzstege durch die Naturlandschaft.

Blaue Flagge **Parkplätze** **Duschen**
Restaurants/Bars
Rettungsschwimmer (saisonal)

**Die Schönheit
der kleinen Buchten
der Felsalgarve
kann man auf einer
Bootstour besonders
gut genießen.**



MEIA PRAIA (LAGOS)

In der Nähe einer kleinen Bahnstation gelegen, ist der Strand Meia Praia bei Lagos auch ohne Auto gut erreichbar. Auf rund fünf Kilometern Länge erstreckt sich dieser feinsandige, flache Strand zwischen dem Yachthafen von Lagos und der Ria de Alvor und erinnert an die Strände der Sandalgarve. Dank seiner Größe ist er selbst zur Hochsaison nicht zu voll und ist für einen Besuch mit der ganzen Familie bestens geeignet.

Blaue Flagge **Parkplatz** **Duschen**
Restaurants/Bars
Rettungsschwimmer (saisonal)



PRAIA DA ARRIFANA (ALJEZUR)

Ein Paradies für Surfer und Bodyboarder, aber auch für alle, die den Mix aus rauer Natur und von Häuschen gesäumten Hügeln lieben! Die Praia da Arrifana liegt in einer von Steilklippen umgebenen großen Bucht. Der breite, lange Sandstrand befindet sich in der Nähe von Aljezur und nördlich von Sagres und Vila do Bispo.

Blaue Flagge **Parkplatz**
Restaurant/Bar



PRAIA DO CAMILO (LAGOS)

Eine steile, lange Treppe führt mit rund 200 Stufen hinunter zu einer der maleischsten Buchten der Felsalgarve. Zwischen den zerklüfteten Klippen kann es zur Hochsaison sehr voll werden, denn der Strand ist recht klein. .

Parkplatz **Restaurant/Bar**

* (ab dort mit dem Zug, zu Fuß oder per Boot)

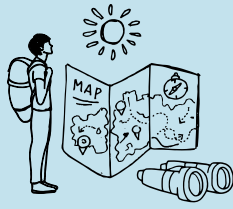

AUSFLÜGE

Algarve

Erleben Sie die schönsten Seiten der Algarve auf einem unserer Ausflüge, die wir Ihnen allesamt nur ans Herz legen können. Profitieren Sie von lokalen Guides, organisierten Transfers, kulinarischen Überraschungen sowie echtem Insiderwissen und tollen Geheimtipps!

NEU IM PROGRAMM



BOOTSTOUR RIA FORMOSA

Mit dem Boot geht es von Tavira aus durch eines der größten Lagunenschutzgebiete Europas: Erfahren Sie mehr über eine der sieben Naturschönheiten Portugals!

INKLUSIVLEISTUNGEN

- englischsprachiger Guide

TERMINE

täglich um 15 Uhr (ca. 2 Std.)

FAOAB1 X1

p. P. 25 €

BESONDERS BELIEBT



JEEP-SAFARI

Auf ins bergige Hinterland der Algarve! Entdecken Sie ursprüngliche Landschaften, urige Dörfer und probieren Sie den berühmten Medronho-Schnaps!

INKLUSIVLEISTUNGEN

- Transfer ab Hotel (Vilamoura, Albufeira, Armação de Pêra, Carvoeiro, Ferragudo, Praia da Rocha, Alvor, Lagos, Praia da Luz)

TERMINE

Mo.-Sa. (ca. 7 Std.)

FAOAL1 X3

p. P. 70 €

110

INKLUSIVE MITTAGESSEN



SUPER-TAG

Perfekte Kombination: Gehen Sie auf Jeep-Safari durch das unberührte Hinterland der Algarve und genießen Sie am Nachmittag eine Flussfahrt auf dem Rio Arade.

INKLUSIVLEISTUNGEN

- Transfer ab Hotels (Albufeira, Armação de Pêra, Carvoeiro, Ferragudo, Praia da Rocha, Alvor)

TERMINE

Di. und Do. (ganztägig)

FAOAL1 X4

p. P. 85 €

GEHEIMTIPP



SCHÖNHEITEN DER ALGARVE

Besuchen Sie Porches, bekannt für Keramik, genießen Sie die Küste in Benagil sowie die Grotten von Algar Seco und freuen Sie sich auf eine Weinprobe in Estombar.

INKLUSIVLEISTUNGEN

- Transfer ab Hotels (Vilamoura, Albufeira, Armação de Pêra, Carvoeiro, Ferragudo, Praia da Rocha, Alvor, Lagos, Praia da Luz)

TERMINE

Di. und Do. (ganztägig)

FAOAL1 X7

p. P. 70 €

NEU IM PROGRAMM



WANDERUNG COSTA VICENTINA

Sanfte Hügel, weite Ebenen, Weinberge, atemberaubende Landschaften und Natur pur entdecken Sie auf einer Wanderung durch die wunderschöne Westalgarve!

INKLUSIVLEISTUNGEN

- Wasser
- kleiner Snack

TERMINE

täglich (4 Std.); Start: Aljezur

FAOL3 X2

p. P. 69 €



Sagres

MARTINHAL SAGRES BEACH FAMILY RESORT



Modernes und ansprechendes Ambiente für anspruchsvolle Familien

111

Mit direkter Strandlage inmitten des Naturschutzgebietes Costa Vicentina, stylisch und familienfreundlich zugleich: das ist das bereits mehrmals ausgezeichnete Martinhal Resort. Die weitläufige Anlage besteht aus dem stilvollen Hotel Martinhal und dem angrenzenden Martinhal Village mit einer Vielzahl an großzügigen Wohneinheiten, die alle elegant und familiengerecht ausgestattet sind.



LAGE

- Flughafen Faro 115 km
- Zentrum 3 km
- Strand 500 m
- kostenfreie Parkplätze

AUSSTATTUNG

- 24-h Rezeption
- WLAN in allen Bereichen
- Dorfladen mit Bäckerei
- 4 Restaurants und 3 Bars
- 5 Swimmingpools mit separaten Kinderbecken
- Fitness-Center und BMX Piste gegen Gebühr:
- Finisterra Spa (u.a. Massagen)
- Baby-Concierge-Service, Babysitting und Kids Clubs
- Martinhal Sportclub Club 98

- Martinhal Bike Station

WOHNEN • HOTEL

37 Zimmer

Beach Room (DR2), ca. 34 m²

- näher zum Strand gelegen
- Badewanne und separate Dusche/WC
- Klimaanlage
- Sat.-TV, Minibar, Safe
- Balkon oder Terrasse mit seitlichem Meerblick und direktem Zugang zum Strand

WOHNEN • VILLAGE

163 Wohneinheiten

Appartement Deluxe (DR9),

ca. 69 m²

- Wohn/Esszimmer mit Küche

- 1 Schlafzimmer
- Bad/WC
- Klimaanlage
- Sat.-TV, Safe
- Balkon mit Gartenblick

WOHNEN • LUXURY VILLAS

20 Wohneinheiten

Luxury Villa (R60)

- Wohn/Esszimmer und Küche
- 3 Schlafzimmer
- 2 Bäder/WC
- Klimaanlage
- Sat.-TV, Safe
- große Terrasse mit Grill und Swimmingpool

Preise pro Einheit/Nacht inkl. Frühstück

Zimmertyp

- DR2 F** Beach Room
- DR9** Appartement Deluxe
- R60 F** Luxury Villa

Auch als Pauschalreise buchbar.

Code **FAO104**

Preis

- ab 226 €
- ab 190 €
- ab 266 €



Sagres

MEMMO BALEEIRA HOTEL



Praia da Luz

VILA VALVERDE
DESIGN & COUNTRY HOTEL



112 Minimalistisches und stylisches Ambiente inmitten der wildromantischen Landschaft des Naturschutzgebietes Costa Vicentina – diesen reizvollen Kontrast bietet dieses 4-Sterne-Hotel in Sagres. Das Memmo Baleeira Hotel empfängt Sie in herrlicher Panoramalage an der Bucht von Sagres, nur wenige Schritte vom Strand entfernt.

Herrlich ruhig am Ortsrand mit Aussicht auf die Bucht von Praia da Luz gelegen, wurde dieses ehemalige Landgut aus dem 19. Jh. mit viel Liebe zum Detail in ein kleines Design-Hotel umgewandelt. Es steht unter portugiesisch-deutscher Leitung und kombiniert geschmackvoll elegant-modernes Ambiente mit dem historischen Baustil.

LAGE

- Flughafen Faro 115 km
- Zentrum 500 m
- Strand 300 m
- kostenfreie Parkplätze

gegen Gebühr:

- Massagen
- Wassersportzentrum
- Surfschule
- Fahrradverleih

AUSSTATTUNG

- 24-h Rezeption
- WLAN in allen Bereichen
- Restaurant Fornaria (Frühstücksbuffet, bei Halbpension abends Menü)
- Memmo Bar Lounge
- Swimmingpool mit Pool Bar
- Kids Club (saisonal)
- Wellnessbereich (u.a. Hallenbad, Sauna und Fitnessraum)

WOHNEN

- 144 Zimmer
- Standard (DZ), ca. 25 m²
- Bad/WC
 - Klimaanlage
 - Sat.-TV
 - Minibar
 - Safe
 - auch mit Balkon und seitlichem (DZN) oder direktem Meerblick (DZM) buchbar

Preise pro Person/Nacht inkl. Frühstück Code FAO103

A = 01.11.-24.-31.03. B = 01.04.-31.05. + 19.10.-31.10.
C = 01.06.-18.07. + 08.09.-18.10. D = 19.07.-07.09.

Zimmertyp	Belegung	A	B	C	D
DZL F Standard	2	50	56	63	88
DZN F Standard seitlicher Meerblick	2	56	69	78	95
DZM F Standard Meerblick	2	69	78	91	104

Frühbucher: 10% Ermäßigung bei Buchung bis 60 Tage vor Anreise für Aufenthalte vom 02.01.-18.04. + 28.04.-18.07. + 08.09.-31.10. **Sparen:** 5 = 4, 7 = 5, 14 = 10 für Aufenthalte vom 02.01.-11.04., 7 = 6, 14 = 12 für Aufenthalte vom 27.04.-31.05. + 01.10.-31.10. **Kinder:** 0-11 J. 100% Ermäßigung, 3. Erwachsener 50 €. **Halbpension (H):** + 38 €. **Auch als Pauschalreise buchbar. Bei Nur-Hotel zzgl. Buchungsgebühr.**

LAGE

- Flughafen Faro 90 km
- Lagos 5 km
- Zentrum 800 m
- Strand 900 m
- kostenfreie Parkplätze

- Hallenbad und Sauna gegen Gebühr:
- Massagen

WOHNEN

- 15 Zimmer
- Standard (DZ), 29-40 m²
- Superior (DS), 40-58 m²
- im Erdgeschoß oder in der 1. Etage gelegen
 - Bad/WC
 - Klimaanlage
 - Fußbodenheizung
 - Sat.-TV, Minibar, Safe
- Deluxe (DL), 51-55 m²
- in der 2. Etage gelegen
 - sonst gleiche Ausstattung

Preise pro Person/Nacht inkl. Frühstück Code FAO121

A = 13.01.-14.02. B = 15.02.-07.03. C = 08.03.-25.04. D = 26.04.-06.06.
E = 07.06.-26.09. F = 27.09.-17.10. G = 18.01.-31.10.

Zimmertyp	Belegung	A	B	C	D	E	F	G
DZ F Standard	2	81	93	107	143	180	149	109
DS F Superior	2	102	109	131	174	212	188	131
DL F Deluxe	2	116	122	138	187	225	192	186

Frühbucher: 20% (10%) Ermäßigung bei Buchung bis 30.11. (31.01.) für Aufenthalte vom 15.02.-31.10. und Mindestaufenthalt 7 Nächte. **Halbpension (H):** + 55 €. **Auch als Pauschalreise buchbar. Bei Nur-Hotel zzgl. Buchungsgebühr.**



Lagos

IBEROSTAR SELECTION LAGOS ALGARVE

Erstklassiges All-inclusive Konzept in direkter Strandlage

Dieses moderne, designorientierte Hotel der renommierten Iberostar-Kette liegt rund 4 km östlich des Stadtzentrums von Lagos direkt hinter der Zufahrtsstraße und den Dünen des ausgedehnten Feinsandstrandes Meia Praia und bietet sich ideal für einen erholsamen Badeurlaub an. Die Interieurs und Gästezimmer dieses großzügig konzipierten Feriendomizils präsentieren sich elegant und lichtdurchflutet.



LAGER

- Flughafen Faro 84 km
- Zentrum 4 km
- Strand 400 m
- Palmares Golf Club 3,5 km
- Yachthafen 2,5 km
- Parkgarage (gegen Gebühr)

AUSSTATTUNG

- 24-h Rezeption
- WLAN in allen Bereichen
- Lobby Bar
- Pool Bar (Snacks und Getränke)
- Buffetrestaurant (Frühstück, Mittag- und Abendessen)
- À-la-carte-Restaurant Medronho mit typisch portugiesischer Küche
- große Innenhof-Sonnenterrasse

im 2. Stock mit Swimmingpool und Pool Bar-Service

- zum Meer hin vorgelagerte Gartenanlage mit einem weiteren Swimmingpool und separatem Kinderbecken
- Hallenbad
- 24-h Fitnessraum
- Kids Club (in den Sommermonaten)
- mehrmals pro Woche tagsüber Sport- und Fitnessanimation und abends Entertainment gegen Gebühr:
- Spa Sensations (u.a. Sauna, Dampfbad, Jacuzzi, Erlebnisdu-schen, Massagen und Beauty-anwendungen)
- Fahrradverleih

WOHNEN

220 Zimmer

Standard (DZ/DZ1), ca. 34 m²

- Badewanne und Dusche/WC
- Klimaanlage
- Sat.-TV
- Minibar
- Safe

- Balkon oder Terrasse
- auch mit Poolblick und Balibett (DZA/DZ5), mit Gartenblick (DZR/DZ2), mit seitlichem Meerblick (DZN/DZ4), mit direktem Meerblick (DZM/DZ6) und mit Meerblick mit Priority Location (DZX/DZ7) buchbar

Preise pro Person/Nacht inkl. Frühstück Code **FAO287**

A = 07.03.-27.03. **B** = 28.03.-24.04. **C** = 25.04.-19.05. + 28.09.-11.10.
D = 20.05.-05.06. + 14.09.-27.09. **E** = 06.06.-03.07. + 24.08.-13.09.
F = 04.07.-24.07. + 17.08.-23.08. **G** = 25.07.-16.08. **H** = 12.10.-31.10.

Zimmertyp	Belegung	A	B	C	D	E	F	G	H
DZ F Standard	2-3	61	70	85	113	132	155	187	67
DZR F Gartenblick	2-3	68	77	93	121	140	164	197	74
DZN F Seitlicher Meerblick	2-3	76	84	100	128	151	175	208	82
DZM F Meerblick	2-3	81	89	105	133	159	182	215	86

Frühbucher: 15% (10%) Ermäßigung bei Buchung bis 30.11. (31.01.) für Aufenthalte vom 07.03.-13.07. + 01.09.-31.10. Kinderermäßigung (ab 100%) gemäß System. **Halbpension** (H): ab 20 €, **All-inclusive** (A) ab 67 €.

Auch als Pauschalreise buchbar. Bei Nur-Hotel zzgl. Buchungsgebühr.



Praia da Luz

LUZMAR VILLAS



Praia da Luz

QUINTA PARAÍSO DA MIA



114 Diese Ferienanlage besteht vor allem durch Architektur und Einrichtung: Errichtet im Stil einer kleinen Villensiedlung, verteilen sich 32 Zimmer auf ein Hauptgebäude und mehrere zweistöckige Häuser. Dekorative Natursteinwände, ausgefallenes Mobiliar und landestypische Antiquitäten verleihen dem Domizil besonderes Flair.

Am Ende der Strandpromenade liegt diese sympathische Appartementanlage mit Wohlfühlgarantie, die von einem deutschsprachigen Besitzerehepaar geführt wird und 14 geschmackvolle Wohneinheiten bietet. Hervorzuheben ist die gepflegte Gartenanlage mitsamt altem Römerbrunnen, der heute das Wasser für den Pool liefert.

LAGE

- Flughafen Faro 90 km
- Sagres 25 km
- Lagos 7 km
- Zentrum 1 km
- Strand 1 km
- kostenfreie Parkplätze

AUSSTATTUNG

- Rezeption
- WLAN in den öffentlichen Bereichen
- Snackbar mit Sonnenterrasse (saisonal geöffnet)
- Buffetrestaurant Luzmar
- Swimmingpool mit separatem Kinderbecken

WOHNEN

- 32 Zimmer
- Standard (DZ)**, ca. 25 m²
 - Bad/WC
 - Klimaanlage
 - Sat.-TV
 - Minibar, Mietsafe
 - Balkon oder Terrasse mit Garten- und/oder Poolblick
- Superior (DSN)**, ca. 27 m²
 - Bad/WC
 - Klimaanlage
 - Sat.-TV
 - Minibar, Mietsafe
 - Balkon oder Terrasse mit seitlichem Meerblick

Preise pro Person/Nacht inkl. Frühstück Code FAO142

A = 01.11.-31.03. B = 01.04.-30.04. C = 01.05.-31.05. + 01.10.-31.10.
D = 01.06.-30.06. + 01.09.-30.09. E = 01.07.-31.08.

Zimmertyp	Belegung	A	B	C	D	E
DZ F Standard	2	32	45	54	61	72
DSN F Superior	2-3	38	52	66	73	87

Frühbucher: 15 % Ermäßigung bei Buchung bis 31.01. für Aufenthalte vom 01.04.-31.05. + 01.10.-31.10., 10 % Ermäßigung bei Buchung bis 28.02. für Aufenthalte vom 01.04.-31.10.
Kinder: 3-11 J. 50 % Ermäßigung, 3. Erwachsener 20 % Ermäßigung. **Halbpension (H):** + 24 €.

Auch als Pauschalreise buchbar. Bei Nur-Hotel zzgl. Buchungsgebühr.

LAGE

- Flughafen Faro 90 km
- Lagos 7 km
- Zentrum 100 m
- Strand 50 m
- Einkaufsmöglichkeit 800 m
- kostenfreie Parkplätze

AUSSTATTUNG

- Empfangsbereich
- WLAN in allen Bereichen
- Lounge mit Kamin
- Bar (kontinentales Frühstück wird hier serviert)
- große Gartenanlage mit Römerbrunnen
- Swimmingpool mit Sonnen-

terrasse (Pooltücher gegen Gebühr)

WOHNEN

- 14 Wohneinheiten
- Studio (A0)**, ca. 28 m²
 - Wohn-/Schlafraum mit Kitchennette und teilweise Kamin
 - Dusche/WC
 - Zentralheizung
 - Sat.-TV
 - Safe
 - Terrasse
- Appartement (A1)**, ca. 40 m²
 - gleiche Ausstattung, mit einem zusätzlichem Schlafzimmer

Preise pro Einheit/Nacht ohne Verpflegung Code FAO150

A = 01.01.-31.03. B = 01.04.-30.04. C = 01.05.-31.05. + 01.10.-31.10.
D = 01.06.-30.06. + 01.09.-30.09. E = 01.07.-31.08.

Zimmertyp	Belegung	A	B	C	D	E
A0 U Studio	1-2	79	88	103	118	144
A1 U Appartement T1	1-2	93	98	118	144	166
A2 U Appartement T2	1-4	113	128	144	165	211

Frühbucher: 5 % Ermäßigung bei Buchung bis 31.03. und Mindestaufenthalt 7 Nächte.
Kinder: 2-12 J. 50 % Ermäßigung. **Frühstück (F):** + 15 €.

Auch als Pauschalreise buchbar. Bei Nur-Hotel zzgl. Buchungsgebühr.



Lagos

VILA PALMEIRA BEACH RESORT



Exklusiv bei OLIMAR: Zu den besten und beliebtesten Adressen im Raum Lagos zählt diese ruhige, kürzlich renovierte 4-Sterne-Ferienanlage unter deutsch-portugiesischer Leitung mit nur 42 sehr geräumigen, geschmackvoll und sehr gut ausgestatteten Apartments. Ein Klassiker in unserem Algarve-Angebot.

LAGE

- Flughafen Faro 85 km
- Zentrum 2 km
- Golfplätze (Palmares 2 km, Boa Vista 6 km)
- Hochseilgarten 500 m
- Strand 100 m
- kostenfreie Parkplätze und Tiefgarage

AUSSTATTUNG

- Rezeption
- WLAN in allen Bereichen
- gepflegte, subtropische Gartenanlage mit Wasserläufen
- salzhaltiger Swimmingpool mit Sonnenterrasse

gegen Gebühr:

- Wassersport am Strand
- Fahrradverleih

WOHNEN

- 42 Wohneinheiten
- Appartement (A1), ca. 94 m²**
- Wohn/Esszimmer mit Küche oder Küchle
 - 1 Schlafzimmer
 - Bad/WC
 - Klimaanlage
 - Sat.-TV, Safe
 - Balkon, teilweise mit Meerblick
- Appartement (A2), ca. 154 m²**
- gleiche Ausstattung, mit 2 Schlaf- und Badezimmern

Preise pro Einheit/Nacht ohne Verpflegung Code **FAO207**

A = 01.11.-31.03. B = 01.04.-30.04. C = 01.05.-31.05. + 01.10.-31.10.
D = 01.06.-30.06. + 01.09.-30.09. E = 01.07.-31.07. F = 01.08.-31.08.

Zimmertyp	Belegung	A	B	C	D	E	F
A1 U Appartement T1	1-3	56	63	75	81	106	113
A2 U Appartement T2	1-5	69	75	88	97	119	128

Sparen: 10 % Ermäßigung bei Buchung bis 31.03. und Mindestaufenthalt 21 Nächte. Überbelegung: 1 Kind 2-12 J. oder 1 Erwachsener 13 €.

Auch als Pauschalreise buchbar. Bei Nur-Hotel zzgl. Buchungsgebühr.

Lagos

VILA GALÉ LAGOS



Das Mitglied der renommierten portugiesischen Hotelkette Vila Galé präsentiert sich als 4-Sterne-Resort in Bestlage, das weitläufig konzipiert wurde und sich ideal für einen erholsamen Badeurlaub anbietet. Nur die Zufahrtsstraße trennt Sie vom kilometerlangen Feinsandstrand Meia Praia, eine Lage, die kaum zu übertreffen ist.

LAGE

- Flughafen Faro 85 km
- Zentrum 2 km
- Strand 150 m
- kostenfreie Parkplätze
- Parkgarage (gegen Gebühr)

AUSSTATTUNG

- 24-h Rezeption
- WLAN in allen Bereichen
- Lobby Bar Soul & Blues
- Pool Bar Splash
- Hauptrestaurant Versátil
- À-la-carte-Restaurant Inevitável
- Pizzeria Massa Fina
- Swimmingpool mit separatem

Kinderbecken und Rutschen

- Kids Club (unbeaufsichtigt)
 - Kinderspielplatz
 - Satsanga Spa (u.a. Hallenbad, Jacuzzi und Fitnessraum)
- gegen Gebühr:
- Massagen, 2 Tennisplätze

WOHNEN

- 247 Zimmer
- Standard (DZ), ca. 17 m²**
- Bad oder Dusche/WC
 - Klimaanlage
 - Sat.-TV
 - Minibar, Safe
 - Balkon
 - auch mit Meerblick (DZM)

Preise pro Person/Nacht inkl. Frühstück Code **FAO204**

A = 01.11.-28.02. B = 01.03.-31.03. C = 01.04.-30.04. D = 01.05.-31.05. + 01.10.-31.10.
E = 01.06.-11.07. + 01.09.-30.09. F = 12.07.-31.08.

Zimmertyp	Belegung	A	B	C	D	E	F
DZ F Standard	2-3	40	42	53	59	83	107
DZM F Standard Meerblick	2-3	48	51	64	71	100	128

Kinder: 0-12 J. 100 % Ermäßigung. 3. Erwachsener 30 % Ermäßigung. **Halbpension (H):** + 25 €. Für obligatorisches Weihnachts- und Silvestermenü gelten Zuschläge.

Auch als Pauschalreise buchbar. Bei Nur-Hotel zzgl. Buchungsgebühr.



Lagos

AGUA HOTELS VILA BRANCA



Lagos

BOUTIQUE HOTEL VIVENDA MIRANDA



116 Diese sympathische, bei vielen Stammgästen beliebte Appartementanlage liegt in einem ruhigen Wohnviertel im Süden von Lagos. Von hier aus erreichen Sie in rund 20 Gehminuten das historische Zentrum der Hafenstadt. Ein saisonaler Shuttle-Service verbindet Sie mit dem rund einen Kilometer entfernten Strand Porto de Mós.

Die ehemalige Prachtvilla eines englischen Adligen liegt 2 km südwestlich der Altstadt von Lagos auf der Felsküste direkt über dem Strand Porto de Mós. Ihre traumhaft schöne Gartenanlage bietet ebenso wie die Panoramaterrasse des Gourmetrestaurants und die 25 individuell gestalteten Zimmer einen herrlichen Meerblick.

LAGE

- Flughafen Faro 85 km
- Zentrum 1 km
- Strand 1 km (Shuttlebus in den Sommermonaten)
- kostenfreie Parkplätze

- 2 Swimmingpools mit separaten Kinderbecken

WOHNEN

- 99 Wohneinheiten
- Studio (A0)**, ca. 50 m²
- kombinierter Wohn-/Schlafraum mit Kitchenette
 - Dusche/WC
 - Klimaanlage
 - Sat.-TV, Safe
 - Balkon oder Terrasse
- Appartement (A1A)**, ca. 68 m²
- gleiche Ausstattung, mit zusätzlichem Schlafzimmer
 - auch mit Poolblick (A1P) buchbar

AUSSTATTUNG

- 24-h Rezeption
- WLAN in allen Bereichen
- Lobby Bar, Pool Bar
- Restaurant Da Vila mit italienischer und mediterraner Küche (Frühstücksbuffet oder kontinentales Frühstück, bei Halbpension abends je nach Auslastung Buffet oder Menü)

LAGE

- Flughafen Faro 92 km
- Zentrum 2 km
- Strand 600 m (über einen Fußpfad erreichbar)
- kostenfreier Parkplatz

- Wellnessbereich (u.a. Sauna und Dampfbad)
- Fitnessraum
- gegen Gebühr:
- Massagen

AUSSTATTUNG

- 25 Zimmer
- Deluxe (DL)**, ca. 30 m²
- Wohn-/Schlafbereich
 - Bad/WC
 - Sat.-TV
 - Nespressomaschine
 - Minibar, Safe
 - Terrasse oder Balkon mit Gartenblick
 - auch mit Meerblick (DLM)

Preise pro Einheit/Nacht ohne Verpflegung Code FAO221

A = 01.11.-28.02. + 02.01.-17.03. B = 18.03.-31.05. + 19.10.-31.10.
C = 29.12.-01.01. + 01.06.-30.06. + 15.09.-18.10. D = 01.07.-14.09.

Zimmertyp	Belegung	A	B	C	D
A0 U Studio T0	1-2	53	71	104	176
A1A U Appartement T1	1-4	65	84	116	188
A1P U Appartement T1 Poolblick	1-4	78	96	129	200
A2P U Appartement T2 Poolblick	1-6	115	140	210	334

Frühbucher: 10% Ermäßigung bei Buchung bis 30.11. **Spären:** 20% Ermäßigung bei Mindestaufenthalt 21 Nächte vom 01.11.-29.05. + 15.09.-31.10. **Frühstück (F):** + 10 €, **Halbpension (H)** + 30 €.

Auch als Pauschalreise buchbar. Bei Nur-Hotel zzgl. Buchungsgebühr.

Preise pro Person/Nacht inkl. Frühstück Code FAO271

A = 01.11.-30.11. + 01.02.-31.03. B = 01.12.-31.01.
C = 01.04.-30.06 + 01.10.-31.10. D = 01.07.-30.09.

Zimmertyp	Belegung	A	B	C	D
DL F Deluxe	2	131	121	168	195
DLM F Deluxe Meerblick	2-3	165	147	209	243

Kinder: 0-1 J. 37 €, 2-11 J. 73 €.

Auch als Pauschalreise buchbar. Bei Nur-Hotel zzgl. Buchungsgebühr.



Lagos

SUNPLACE CLUBE PORTO MÓS



Einmalige Lage mit phantastischen Meerespanoramen

Sowohl Familien mit Kindern als auch Strandurlauber finden in dieser modernen und komfortablen Ferienanlage ein bestens geeignetes Domizil für entspannte Ferientage. Die Unterkünfte befinden sich in ruhiger und privilegierter Lage nur wenige Schritte oberhalb des beliebten Strandes Porto de Mós und bieten einen herrlichen Panoramablick über die Steilküste und den Atlantik.



LAGE

- Flughafen Faro 90 km
- Zentrum 3 km
- Strand 100 m
- kostenfreie Parkplätze

AUSSTATTUNG

- Rezeption
- WLAN in allen Bereichen
- Restaurant (Frühstückbuffet, bei Halbpension abends je nach Auslastung Buffet oder Menü)
- Pool-/Snack Bar
- Swimmingpool mit separatem Kinderbecken
- Health-Club (u.a. Hallenbad, Sauna und Fitnessraum)
- Massagen

WOHNEN

- 71 Wohneinheiten
- Appartement (A1L), ca. 40 m²**
- im Erdgeschoss gelegen
 - Wohn/Esszimmer mit Sofabett und Kitchenette
 - 1 Schlafzimmer
 - Bad/WC
 - Klimaanlage
 - Fußbodenheizung (gegen Gebühr)
 - Sat.-TV
 - Mietsafe
 - Terrasse mit Gartenblick
 - auch mit seitlichem Meerblick in Villa 2,3, 5, 6, 8, 9 oder 11-14 (A1N) oder in der 1. Etage in Villa 6, 7 oder 9-14 mit Balkon und Meerblick (A1M) buchbar

Appartement Deluxe (A1A), ca. 42 m²

- gleiche Ausstattung
- in der 1. Reihe der Villen Nr. 2-4 gelegen
- Balkon mit Meerblick

Appartement Premium (A1B), ca. 42 m²

- gleiche Ausstattung
- im Erdgeschoss oder im 1. Stock, in der 1. Reihe der Villa 1 gelegen
- Balkon oder Terrasse mit Meerblick

Preise pro Einheit/Nacht ohne Verpflegung Code **FAO277**

A = 01.11.-31.03. **B** = 01.04.-31.04. **C** = 01.05.-31.05. + 01.10.-31.10.
D = 01.06.-30.06. + 01.09.-30.09. **E** = 01.07.-31.08.

Zimmertyp	Belegung	A	B	C	D	E
A1L U Appartement T1	1-4	63	85	100	125	193
A1N U Appartement T1 seitl. Meerblick	1-4	66	94	106	140	201
A1M U Appartement T1 Balkon Meerblick	1-4	71	103	119	148	204
A1A U Appartement T1 Deluxe	1-3	84	144	150	181	250
A1B U Appartement T1 Premium	1-3	78	119	138	165	223

Frühbucher: 10 % Ermäßigung bei Buchung bis 31.03. für Aufenthalte vom 01.04.-31.10.

Frühstück (F): + 15 €, **Halbpension (H)** +38 €.

Auch als Pauschalreise buchbar. Bei Nur-Hotel zzgl. Buchungsgebühr.



Alvor

PESTANA ALVOR PRAIA PREMIUM BEACH & GOLF RESORT



118 Dieses renommierte Strandhotel der bekannten Pestana-Kette zählt zu den Top-Adressen an der Algarve und ist dank seiner weit gelegenen Golfplätze und attraktiven Konditionen auch bestens für Golfliebhaber geeignet. Unschlagbar ist die Lage des Hotels direkt an der Bucht der feinsandigen Praia dos Três Irmãos.

LAGE

- Flughafen Faro 75 km
- Zentrum 2 km
- Strand 100 m (über Treppen oder Aufzug erreichbar)
- kostenfreie Parkplätze

bad, Sauna und Fitnessraum)

- Kids Club (von Juni bis September)
- Kinderspielplatz gegen Gebühr:
- Massagen
- 5 Tennisplätze
- Driving Range

AUSSTATTUNG

- 24-h Rezeption
- WLAN in allen Bereichen
- Oceano Bar
- D. Henrique Bar
- Buffetrestaurant Almorfariz
- À-la-carte-Restaurant Sul
- gepflegte Parkanlage mit Swimmingpool
- Wellnessbereich (u.a. Hallen-

WOHNEN

- 202 Zimmer
- Standard (DZR), ca. 24 m²**
- Bad/WC
- Klimaanlage
- Sat.-TV
- Minibar, Safe
- Balkon mit Gartenblick

Preise pro Person/Nacht inkl. Frühstück Code **FAO395**

A = 01.11.-28.02. + 02.01.-09.02. B = 29.12.-01.01. + 01.04.-12.04. + 08.10.-31.10.
 C = 10.02.-31.03. D = 13.04.-19.05. + 01.10.-07.10. E = 20.05.-15.07. + 15.09.-30.09.
 F = 16.07.-26.07. + 07.09.-14.09. G = 27.07.-06.09.

Zimmertyp	Belegung	A	B	C	D	E	F	G
DZR F Standard	2-3	57	85	65	102	138	159	186
DS F Superior	2-3	65	97	75	117	158	183	213
DLM F Deluxe Meerblick	2-3	77	115	88	137	186	215	251
DSM F Superior Meerblick	2-3	80	119	92	142	193	223	260

Frühbucher: 5% Ermäßigung bei Buchung bis 31.01. für Aufenthalte vom 01.04.-31.10.
Sparen: 5% Ermäßigung bei Mindestaufenthalt 7 Nächte. **Kinder:** 0-12 J. 100% Ermäßigung, 3. Erwachsener ab 35 €. **Halbpension (H)** + 32 €.
Auch als Pauschalreise buchbar. Bei Nur-Hotel zzgl. Buchungsgebühr.

Alvor

PESTANA BLUE ALVOR BEACH ALL INCLUSIVE HOTEL



Das All-inclusive-Hotel überzeugt mit zuvorkommendem Service, angenehmer Atmosphäre und hervorragender Lage. Die 14 Stockwerke des imposanten Hauses erheben sich in exponierter Lage auf einem Felsrücken und bieten eine beneidenswert schöne Aussicht über den nur 3 Gehminuten entfernten Strand und den Atlantik.

LAGE

- Flughafen Faro 70 km
- Zentrum 1,5 km
- Strand 200 m
- kostenfreie Parkplätze

separaten Kinderbecken

- Kids Club und Kinderspielplatz
 - Fitnessraum
- gegen Gebühr:
- Tennisplätze

AUSSTATTUNG

- 24-h Rezeption
- WLAN in allen Bereichen
- Lobby Bar Bubbles
- Buffetrestaurant Acqua
- Restaurant Luigi
- Restaurant Surf & Turf
- Pool Bar Coral
- Food Truck
- 3 Swimmingpools, einer davon nur für Erwachsene und 2 mit

WOHNEN

- 312 Zimmer
- Classic (DZ), ca. 18 m²**
- Bad/WC
- Klimaanlage
- Sat.-TV
- Kaffee-/Teezubereiter
- Minibar, Safe
- Gartenblick
- auch mit Balkon und Meerblick (DZM) buchbar

Preise pro Person/Nacht inkl. All-inclusive Code **FAO394**

A = 01.04.-12.04. + 08.10.-31.10. B = 13.04.-19.05. + 01.10.-07.10.
 C = 20.05.-15.07. + 15.09.-30.09. D = 16.07.-26.07. + 07.09.-14.09. E = 27.07.-06.09.

Zimmertyp	Belegung	A	B	C	D	E
DZ A Classic	2-3	104	118	159	176	207
DZM A Classic Balkon Meerblick	2-3	136	155	205	225	266

Frühbucher: 5% Ermäßigung bei Buchung bis 31.01. für Aufenthalte vom 01.04.-31.10.
Kinder: 3-12 J. 24 € (A), 27 € (B), 36 € (C), 40 € (D), 47 € (E), 3. Erwachsener ab 47 €.
Auch als Pauschalreise buchbar. Bei Nur-Hotel zzgl. Buchungsgebühr.



Praia do Vau
JARDIM DO VAU



Dieses Aparthotel gehört nicht von ungefähr zu den beliebtesten Unterkünften des OLIMAR-Programms! Anspruchsvolle Gäste, die die Unabhängigkeit eines Appartements vorziehen und gleichzeitig den Service und Komfort eines Hotels genießen möchten, sind in dieser Anlage unmittelbar am Strand bestens aufgehoben.

LAGE

- Flughafen Faro 60 km
- Portimão 2,5 km
- Strand 50 m (über Treppen erreichbar)
- kostenfreie Parkplätze
- Ladestation für Elektroautos (gegen Gebühr)

AUSSTATTUNG

- 24-h-Rezeption
- WLAN in allen Bereichen
- Cocktail Bar, Pool Bar
- Restaurant O Jardim (kontinentales Frühstück, bei Halbpension abends Menü)
- Swimmingpool mit separatem

Kinderbecken

- Hallenbad mit Jacuzzi gegen Gebühr:
- Sauna und Massagen

WOHNEN

- 131 Wohneinheiten
Appartement Standard (A1L), ca. 47 m²
- Wohn/Esszimmer mit Sofabett und Kitchenette
 - 1 Schlafzimmer
 - Bad/WC
 - Sat.-TV
 - Mietsafe
 - Balkon mit Landblick
 - auch mit Meerblick (A1M)

Preise pro Einheit/Nacht ohne Verpflegung Code **FAO383**

A = 01.11.-29.12. + 03.01.-31.01. **B** = 30.12.-02.01. **C** = 01.-02.-31.03. **D** = 01.04.-31.05. + 01.10.-31.10. **E** = 01.06.-30.06. + 01.09.-30.09. **F** = 01.07.-31.07. **G** = 01.08.-31.08.

Zimmertyp	Belegung	A	B	C	D	E	F	G
A1L U Appartement T1	1-4	50	71	63	74	120	138	175
A1M U App. T1 Meerblick	1-4	54	75	69	78	143	156	194
A2L U Appartement T2	1-6	65	88	74	85	183	238	295
A2M U App. T2 Meerblick	1-6	73	91	79	98	234	283	300

Mindestaufenthalt 3 Nächte vom 30.12.-02.01., 5 Nächte vom 01.06.-30.06., 7 Nächte vom 13.04.-20.04. + 01.07.-31.07. **Frühstück (F):** + 18 €, **Halbpension (H)** + 43 €.

Auch als Pauschalreise buchbar. Bei Nur-Hotel zzgl. Buchungsgebühr.

Praia da Rocha
NH MARINA PORTIMÃO RESORT



Die moderne Hotelanlage mit Yachthafen erfreut sich bei Seglern, Familien und Paaren gleichermaßen einer besonderen Beliebtheit. Die geräumigen Appartements überzeugen durch stilvolle Dekorationselemente, und moderne Einrichtungsgegenstände unterstreichen den portugiesischen Charme und laden zum Wohlfühlen ein.

LAGE

- Flughafen Faro 75 km
- Zentrum 850 m
- Strand 500 m
- kostenfreie Parkplätze und Parkgarage

AUSSTATTUNG

- 24-h Rezeption
- WLAN in allen Bereichen
- Lounge Bar Aqua
- Pool Bar Itaka
- Hauptrestaurant Deck (Frühstücksbuffet, bei Halbpension abends je nach Auslastung Buffet oder Menü)
- Steakhouse T-Bone Tender

• Pizzeria Sunset

- 2 Swimmingpools, einer davon mit separatem Kinderbecken
- Kinderspielfeld
- Fitnessraum

WOHNEN

- 196 Wohneinheiten
Studio Marina Sun (A0), ca. 35 m²
- kombinierter Wohn-/Schlafraum mit Kitchenette
 - Dusche/WC
 - Klimaanlage
 - Sat.-TV
 - Safe
 - Balkon oder Terrasse

Preise pro Person/Nacht inkl. Frühstück Code **FAO348**

A = 01.11.-29.12. + 02.01.-31.03. **B** = 30.12.-01.01. + 01.04.-24.04. **C** = 25.04.-22.05. + 12.10.-31.10. **D** = 23.05.-25.06. + 15.09.-30.09. **E** = 26.06.-13.07. + 01.09.-14.09. **F** = 14.07.-31.08. **G** = 01.10.-31.10.

Zimmertyp	Belegung	A	B	C	D	E	F	G
A0 F Studio T0 Marina Sun	2-3	41	64	64	97	121	-	73
A0B F T0 Marina Deck Twin	2-3	48	70	78	111	134	151	87
A0A F T0 Marina Sun Family	1-4	108	154	168	234	281	314	186

Die Preise für Typ A0A sind pro Einheit. **Frühbucher:** 10% Ermäßigung bei Buchung bis 31.03. für Aufenthalte vom 25.04.-31.10. **Kinder:** 0-11 J. 100% Ermäßigung (A-C) bzw. 30 € (D-G) in Typ A0 und A0B, 3. Erwachsener in Typ A0 und A0B 40 € (A-C) bzw. 60 € (D-G). **Halbpension (H)** + 28 €.

Auch als Pauschalreise buchbar. Bei Nur-Hotel zzgl. Buchungsgebühr.



Praia da Rocha
JUPITER ALGARVE HOTEL



Praia da Rocha
AP ORIENTAL BEACH



120 Das beliebte 4-Sterne-Hotel ist nur durch eine schmale Uferstraße vom ausgedehnten Feinsandstrand getrennt und überzeugt mit einer großen Auswahl an Gastronomie-, Freizeit- und Wellnessangeboten sowie 183 ansprechenden Gästezimmern, die elegant und freundlich-hell in maritimen Farbtönen ausgestattet wurden.

Der namensgebende, orientalische Baustil macht dieses Adults-only-Hotel zum reizvollen Blickfang in der ersten Strandreihe von Praia da Rocha, dem ältesten Ferien- und Badeort der Algarve. Bis hin zur Zimmerdekoration wurde der maurische Stil detailverliebt und geschmackvoll umgesetzt, ohne dabei überladen zu wirken.

- LAGE**
- Flughafen Faro 74 km
 - Zentrum 1 km
 - Strand 100 m
 - hoteleigene Parkgarage (gegen Gebühr)
- AUSSTATTUNG**
- 24-h Rezeption
 - WLAN in allen Bereichen
 - Snack Bar
 - Restaurant (Frühstücksbuffet, bei Halbpension Plus zusätzlich abends Buffet, inklusive einem Getränk)
 - Swimmingpool mit Sonnenterrasse (in den Wintermonaten überdacht und beheizt)
- WOHNEN**
- 183 Zimmer
Standard (DZ), ca. 19 m²
- 24-h Fitnessraum gegen Gebühr:
 - Soul Spa (u.a. Hallenbad, Sauna und Massagen; Gästen ab 16 Jahren vorbehalten)
 - Bad oder Dusche/WC
 - Klimaanlage
 - Sat.-TV
 - Kaffee-/Teezubereiter
 - Minibar
 - Safe (gegen Kautions)
 - Stadt- oder Patioblick

- LAGE**
- Flughafen Faro 65 km
 - Zentrum 500 m
 - direkt an der Promenade oberhalb des Strandes (Zugang über Treppen)
 - öffentliche Parkplätze in der Nähe (gegen Gebühr)
- AUSSTATTUNG**
- 24-h Rezeption
 - WLAN in allen Bereichen
 - Main Bar
 - Mandala Lounge Bar
 - Khibra Tapas Bar
 - Buffetrestaurant Syrah by Quinta São Sebastião
- WOHNEN**
- 90 Zimmer
Superior (DSN), ca. 37 m²
- Swimmingpool
 - Fitnessraum
 - Dusche/WC
 - zusätzliches Schlafsofa
 - Klimaanlage
 - Sat.-TV
 - Kaffee-/Teezubereiter
 - Minibar
 - Safe
 - Balkon oder Terrasse mit seitlichem Meerblick
 - auch mit direktem Meerblick (DSM) buchbar

Preise pro Person/Nacht inkl. Frühstück Code **FA0334**

A = 01.11.-29.12. + 02.01.-28.03. **B** = 30.12.-01.01. **C** = 01.03.-31.01.
D = 01.04.-31.05. + 01.10.-31.10. **E** = 01.06.-30.06. + 16.09.-30.09.
F = 01.07.-11.07. + 07.09.-15.09. **G** = 12.07.-06.09.

Zimmertyp	Belegung	A	B	C	D	E	F	G
DZ F Standard	2	30	30	30	44	64	74	104
DSN F Superior seitl. Meerblick	2-3	30	30	30	51	71	83	113

Frühbucher: 10% Ermäßigung bei Buchung bis 31.03. **Kinder:** 0-12 J. 50% Ermäßigung, 3. Erwachsener 25% Ermäßigung. **Halbpension plus (Q)** + 30 €. Für obligatorisches Weihnachts- und Silvestermenü gelten Zuschläge.

Auch als Pauschalreise buchbar. Bei Nur-Hotel zzgl. Buchungsgebühr.

Preise pro Person/Nacht inkl. Halbpension Code **FA0344**

A = 01.11.-30.11. + 01.02.-28.02. **B** = 01.12.-21.12. + 01.01.-31.01.
C = 22.12.-31.12. + 01.03.-31.01. **D** = 01.04.-30.04. **E** = 01.05.-31.05. + 01.10.-31.10.
F = 01.06.-30.06. + 15.09.-30.09. **G** = 01.07.-17.07. + 01.09.-14.09. **H** = 18.07.-31.08.

Zimmertyp	Belegung	A	B	C	D	E	F	G	H
DZN H Standard	2-3	73	70	78	85	92	123	137	156
DZM H Superior Meerbl.	2	79	76	84	98	104	135	149	174

Frühbucher: 10% Ermäßigung bei Buchung bis 31.01. für Aufenthalte vom 01.04.-30.04. + 01.10.-31.10. **Sparen:** 5% Ermäßigung bei Mindestaufenthalt 14 Nächte vom 01.11.-31.03. 3. Erwachsener 20% Ermäßigung. Für obligatorisches Weihnachts- und Silvestermenü gelten Zuschläge.

Auch als Pauschalreise buchbar. Bei Nur-Hotel zzgl. Buchungsgebühr.



Carvoeiro
**TIVOLI CARVOEIRO
ALGARVE RESORT**



Carvoeiro
ROCHA BRAVA



Gönnen Sie sich eine verdiente Auszeit und tauchen Sie in diesem 5-Sterne Hotel in eine Welt voller Wow-Effekte und Genuss ein! Saisonal kümmern sich bis zu drei Restaurants und drei Bars um Ihr leibliches Wohl, wobei der fraglos beliebteste Treffpunkt die stylische Rooftop-Location mit schönstem Meerespanorama ist.

Dieses weitläufige Ferienresort erfreut sich insbesondere bei Familien mit Kindern großer Beliebtheit und bietet einen komfortablen Rahmen für den Urlaub in unabhängiger Atmosphäre. Hier logieren Sie innerhalb eines großzügigen Geländes in herrlicher Panoramalage auf einem Felsplateau nahe des Leuchtturms über dem Atlantik.

121

LAGE

- Flughafen Faro 60 km
- Zentrum 1 km
- Strand 600 m
- kostenfreie Parkplätze

- Wellnessbereich (u.a. Hallenbad und Fitnessraum)
- Kids Club und Kinderspielplatz gegen Gebühr:
- Massagen

AUSSTATTUNG

- 24-h Rezeption
- WLAN in allen Bereichen
- Cocktail & Tapas Bar Azur
- Med Food & Wine Restaurant
- À-la-carte-Restaurant The One
- Mare Bistro
- Sky Bar mit Panoramaterrasse
- Pool Bar Turquoise
- Swimmingpool mit separatem Kinderbecken

WOHNEN

- 248 Zimmer
Superior (DS), ca. 23 m²
- Bad/WC
 - Klimaanlage
 - Sat.-TV
 - Nespressomaschine
 - Minibar, Mietsafe
 - Landblick
 - auch mit Balkon oder Terrasse mit Gartenblick (DSR)

Preise pro Person/Nacht inkl. Frühstück Code **FAO471**

A = 01.11.-21.12. + 05.01.-31.03. **B** = 22.12.-04.01. **C** = 01.04.-24.04. **D** = 25.04.-22.05. **E** = 23.05.-25.06. **F** = 26.06.-31.07. **G** = 01.08.-06.09. **H** = 07.09.-11.10.

Zimmertyp	Belegung	A	B	C	D	E	F	G	H
DS F Superior	2	74	85	112	118	153	179	204	158
DSR F Sup. Gartenbl.	2	89	100	127	134	168	194	219	173
DLM F Deluxe	2-3	110	121	148	162	197	223	247	202

Frühbucher: 10% Ermäßigung bei Buchung bis 31.01. für Aufenthalte vom 25.04.-31.10.
Kinder: 3-11 J. 38 €, 3. Erwachsener 76 €. **Halbpension (H)** + 51 €. Für obligatorisches Weihnachts- und Silvestermenü gelten Zuschläge.

Auch als Pauschalreise buchbar. Bei Nur-Hotel zzgl. Buchungsgebühr.

LAGE

- Flughafen Faro 65 km
- Zentrum 3 km
- Strand 1 km
- kostenfreie Parkplätze

- naten geöffnet)
- Kids Club und Kinderspielplatz gegen Gebühr:
- Massagen, Fitnesscenter, 4 Tennisplätze, Minigolf

AUSSTATTUNG

- Rezeption
- WLAN in allen Bereichen
- kleiner Supermarkt
- Snack Bar
- Restaurant O Farol (kontinentales Frühstück, bei Halbpension abends Menü)
- 3 Swimmingpools, einer davon mit separatem Kinderbecken
- Hallenbad (in den Wintermonaten geöffnet)

WOHNEN

- 377 Wohneinheiten
Appartement (A1), ca. 60 m²
- Wohn/Esszimmer und Küche
 - 1 Schlafzimmer
 - Bad oder Dusche/WC
 - Klimaanlage
 - Sat.-TV, teilweise mit Mietsafe
 - Balkon mit Gartenblick
 - auch mit Meerblick (A1M) buchbar

Preise pro Einheit/Nacht ohne Verpflegung Code **FAO493**

A = 01.11.-22.12. + 03.01.-15.02. **B** = 23.12.-02.01. **C** = 16.02.-31.03. **D** = 01.04.-31.04. **E** = 01.05.-31.05. + 01.10.-31.10. **F** = 01.06.-30.06. + 01.09.-30.09. **G** = 01.07.-31.08.

Zimmertyp	Belegung	A	B	C	D	E	F	G
A1 U Appartement T1	1-4	54	80	59	89	89	113	160
A1M U App. T1 Meerblick	1-4	84	100	105	116	116	148	205
A2 U Appartement T2	1-4	69	108	71	108	108	145	211

Frühbucher: 15% Ermäßigung bei Buchung bis 15.01. für Aufenthalte 01.04.-30.06. + 01.09.-31.10., 10% bei Buchung bis 15.03. für Aufenthalte 01.05.-30.06. + 01.09.-31.10., 5% bei Buchung bis 15.01. für Aufenthalte 01.07.-31.01. und bei Buchung bis 15.03. für Aufenthalte 01.06.-30.06. + 01.09.-31.10. **Frühstück (F):** + 14 €.

Auch als Pauschalreise buchbar. Bei Nur-Hotel zzgl. Buchungsgebühr.



Carvoeiro

ALGAR SECO PARQUE



Carvoeiro

PRESA DE MOURA



122 Diese gepflegte Ferienanlage ist eine echte Institution an der Algarve. Die vielen Stammgäste schätzen sowohl die traumhafte, himmlisch ruhige Lage als auch den hohen Komfort, der sich in der Großzügigkeit der Wohnungen widerspiegelt. Hinzu kommen ein sehr hohes Maß an Sauberkeit und ein ausgesprochen freundlicher Service.

Diese Anlage ist seit vielen Jahren fester Bestandteil unseres Programms und eine hervorragende Adresse, um einen ruhigen Urlaub mit hohem Wohnkomfort zu verbringen. Hinsichtlich Ihrer Unterkunft haben Sie die Wahl zwischen geräumigen Ferienwohnungen in Reihenhäusern oder frei stehenden Villen mit privatem Pool.

LAGE

- Flughafen Faro 65 km
- Zentrum 800 m
- Strand 800 m
- kostenfreie Parkplätze

- 300 m vom Poolbereich
- Wohn-/Esszimmer und Küche
- 1 Schlafzimmer
- Bad oder Dusche/WC
- Klimaanlage
- Sat.-TV, Safe
- Terrasse mit Meerblick

AUSSTATTUNG

- Rezeption
- WLAN in allen Bereichen
- Bistro-Bar mit Terrasse
- 2 Swimmingpools mit separaten Kinderbecken

Suite Catrineta (S1M), ca. 75 m²

- 80 m vom Poolbereich
- Wohn/Esszimmer mit Küche und Kamin
- 1 Schlafzimmer
- Dusche/WC
- Klimaanlage
- Sat.-TV, Safe
- Balkon oder Terrasse mit Meerblick

WOHNEN

48 Wohneinheiten
Bungalow Os Peixes (B1M),
 ca. 65 m²

LAGE

- Flughafen Faro 60 km
- Carvoeiro 4,5 km
- Ferragudo 3,5 km
- Strand 2 km
- kostenfreie Parkplätze

- ten Carvoeiro Clube de Ténis (u.a. Tennisplätze, Fitnessraum und Clubhaus)
- Ermäßigung auf Green Fee im 7 km entfernten Vale do Milho Golf Club

AUSSTATTUNG

- Rezeption
- WLAN in allen Bereichen
- Restaurant und Bar Hexagone (extern und saisonal geöffnet)
- Swimmingpool mit separatem Kinderbecken
- Fitnessraum und Jacuzzi gegen Gebühr:
- Ermäßigung im 2 km entfernten

WOHNEN

73 Wohneinheiten
Appartement (A1), ca. 54 m²
 • Wohn/Esszimmer mit offenem Kamin und Küche
 • 1 Schlafzimmer
 • Bad/WC
 • Klimaanlage
 • Sat.-TV, Safe
 • Balkon mit Meerblick

Preise pro Einheit/Nacht ohne Verpflegung		Code FAO410			
A = 01.04.-30.04. + 01.10.-31.10. B = 01.05.-30.06. C = 01.07.-31.08. D = 01.09.-30.09.					
Zimmertyp	Belegung	A	B	C	D
B1M U Bungalow B1	1-2	176	220	248	254
S1M U Suite Catrineta	1-2	190	248	268	275
A2M U App. T2 Meerblick	1-4	210	278	306	290

Mindestaufenthalt 7 Nächte.
Auch als Pauschalreise buchbar. Bei Nur-Hotel zzgl. Buchungsgebühr.

Preise pro Einheit/Nacht ohne Verpflegung		Code FAO416			
A = 01.11.-31.03. B = 01.04.-31.05. C = 01.06.-30.06. + 01.09.-31.10. D = 01.07.-31.08.					
Zimmertyp	Belegung	A	B	C	D
A1 U Appartement T1	1-2	89	128	161	213
A2 U Appartement T2	1-4	122	160	213	280
A3 U Appartement T3	1-6	135	180	235	308

Frühbucher: 10 % Ermäßigung bei Buchung bis 31.10. für Aufenthalte vom 01.11.-31.03. + bei Buchung bis 31.01. für Aufenthalte vom 01.04.-31.10. **Sparen:** 7 = 6, 14 = 12 für Aufenthalte vom 01.10.-31.10. Angebote nicht kombinierbar.
Auch als Pauschalreise buchbar. Bei Nur-Hotel zzgl. Buchungsgebühr.



Bei Alporchinhas

VILA VITA PARC

Urlaub auf höchstem Niveau mit direktem Strandzugang

Dieses erstklassige und äußerst großzügig konzipierte Luxusresort ist Mitglied der The Leading Hotels of the World und bietet Hotellerie auf höchstem Niveau. Die verschiedenen Gebäude greifen architektonisch sehr geschmackvoll den maurisch inspirierten Baustil der Algarve auf und sind harmonisch in das umgebende, gut 22 ha umfassende, prächtige Areal eingebettet.



LAGE

- Flughafen Faro 45 km
- Zentrum 4 km
- Strand 200 m (über Treppen erreichbar; Liegen inklusive)
- kostenfreie Parkgarage

AUSSTATTUNG

- 24-h Rezeption
- WLAN in allen Bereichen
- Shops und Boutiquen
- 6 Swimmingpools, darunter ein Pool nur für Erwachsene und 2 Kinderbecken
- Health Club (u.a. Fitnessraum)
- Kids Club und Kinderspielplatz gegen Gebühr:
- Vila Vita Spa by Sisley Paris
- Tennis- und Pickelballplätze

- 9-Loch-Pitch & Putt, 18-Loch-Putting Green, Driving Range und Golfsimulator

GASTRONOMIE

- 12 À-la-carte-Restaurants, eines davon mit 2 Michelin-Sternen
- 7 Bars und Lounges
- Weinkeller mit großer Weinauswahl (Besichtigungen und Weinproben vor Ort buchbar)

WOHNEN

- 203 Wohneinheiten
- Deluxe (DLR), ca. 40 m²**
- im Hauptgebäude oder in der Residence gelegen
 - Regendusche/WC
 - Wohn-/Schlafbereich

- Klimaanlage
 - Sat.-TV, Minibar, Safe
 - Balkon oder Terrasse mit Gartenblick
- Family Suite (S1R), ca. 80 m²**
- im Oasis Parc gelegen
 - Bad oder Dusche/WC
 - Wohn-/Schlafraum

- 1 Schlafzimmer
- Klimaanlage
- Kabel-TV, Minibar, Safe
- in der unteren Etage mit privaten, möblierten Gartenbereich und in den oberen Etagen mit möblierter Dachterrasse, Daybeds und Regendusche

Preise pro Person/Nacht inkl. Frühstück Code **FAO530**

A = 01.11.-31.03. **B** = 01.04.-16.04.-21.04.-30.04. **C** = 17.04.-20.04.
D = 01.05.-23.05. + 01.10.-31.10. **E** = 24.05.-27.06. + 31.08.-30.09. **F** = 28.06.-30.08.

Zimmertyp	Belegung	A	B	C	D	E	F
DLR F Deluxe Gartenblick	2-3	147	195	195	228	270	354
DLM F Deluxe Meerblick	2	204	252	252	294	354	456
SOR F Oasis Suite Premium	2-3	210	258	258	327	390	525
S1R F Oasis Family Suite	2-5	270	321	321	402	501	672

Frühbucher: 10% Ermäßigung bei Buchung bis 28.02. **Kinder:** 0-12 J. 100% Ermäßigung, 3. Erwachsener 96 €. **Halbpension (H)** + 61 € (A-D) bzw. + 68 € (E-G). Für obligatorisches Weihnachts- und Silvestermenü gelten Zuschläge.

Auch als Pauschalreise buchbar. Bei Nur-Hotel zzgl. Buchungsgebühr.

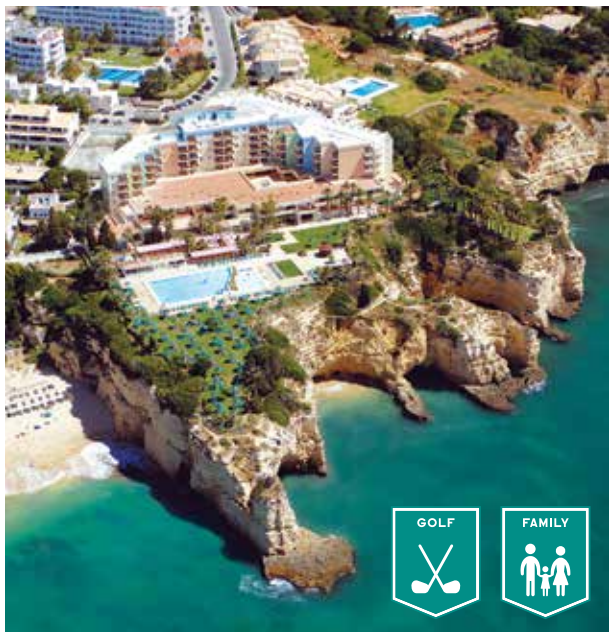

Porches

PESTANA VIKING BEACH & GOLF RESORT



Albufeira

VILA GALÉ COLLECTION PRAIA



124

In wahrlich beeindruckender Lage auf einer Klippe hoch über der schönen Badebucht von Senhora da Rocha empfängt Sie dieses traditionsreiche Komforthotel, das bei zahlreichen Stammgästen sehr beliebt ist. Von dem auf dem Felsplateau gelegenen Swimmingpool genießen Sie einen traumhaften Panoramablick über den Ozean.

Ein geschmackvoll-modernes Design, die private Atmosphäre eines Adults-only-Hotels, der sympathische Service sowie ein gut ausgestatteter Spa-Bereich sind die Markenzeichen dieser angenehm überschaubaren Hotelanlage, welche nur einen Steinwurf vom schönen, ausgedehnten Sandstrand Praia da Galé entfernt liegt.

- LAGE**
- Flughafen Faro 50 km
 - Zentrum 3 km
 - Strand 200 m
 - kostenfreie Parkplätze
- Gästen ab 16 J. vorbehalten
- Kids Club (saisonal geöffnet) gegen Gebühr:
 - Massagen

- AUSSTATTUNG**
- 24-h Rezeption
 - WLAN in allen Bereichen
 - Gallery Bar
 - Buffetrestaurant Valhalla
 - Pool Bistro
 - gepflegte Gartenanlage mit Swimmingpool und separatem Kinderbecken
 - Health-Club (u.a. Hallenbad, Sauna und Fitnessraum;
- WOHNEN**
- 202 Wohneinheiten
- Deluxe (DL)**, ca. 22 m²
- Kitchenette
 - Bad/WC
 - Klimaanlage
 - Sat.-TV
 - Mietsafe
 - Balkon mit Gartenblick
 - auch mit seitlichem (DLN) oder direktem Meerblick (DLM) buchbar

Preise pro Person/Nacht inkl. Frühstück Code **FAO595**

A = 01.11.-28.02. + 02.01.-09.02. B = 29.12.-01.01. + 01.04.-12.04. + 08.10.-31.10.
 C = 10.02.-31.03. D = 13.04.-19.05. + 01.10.-07.10. E = 20.05.-15.07. + 15.09.-30.09.
 F = 16.07.-26.07. + 07.09.-14.09. G = 27.07.-06.09.

Zimmertyp	Belegung	A	B	C	D	E	F	G
DL F	2-3	33	39	37	50	76	95	113
DLN F	2-3	38	44	42	58	87	109	129
DLM F	2-3	42	48	46	63	95	119	140

Frühbucher: 5% Ermäßigung bei Buchung bis 31.01. für Aufenthalte vom 01.04.-31.10.
Sparen: 5% Ermäßigung bei Mindestaufenthalt 7 Nächte. **Kinder:** 0-12 J. 100% Ermäßigung, 3. Erwachsener ab 20 €. **Halbpension (H)** + 27 €. Für obligatorisches Weihnachts- und Silvestermenü gelten Zuschläge.
Auch als Pauschalreise buchbar. Bei Nur-Hotel zzgl. Buchungsgebühr.

- LAGE**
- Flughafen Faro 50 km
 - Zentrum 8 km
 - Strand 200 m
 - kostenfreie Parkplätze
- Satsanga Spa (u.a. Jacuzzi, Sauna und Fitnessraum) gegen Gebühr:
 - Massagen
 - Tennisplatz

- AUSSTATTUNG**
- 24-h Rezeption
 - WLAN in allen Bereichen
 - Bar Fidelio
 - Restaurant Inevitável (Frühstücksbuffet, bei Halbpension abends je nach Auslastung Buffet oder Menü)
 - Restaurant Massa Fina
 - Gartenanlage mit Swimmingpool und Sonnenterrasse
- WOHNEN**
- 40 Zimmer
- Standard (DZL)**, ca. 25 m²
- Bad/WC
 - Klimaanlage
 - Sat.-TV
 - Kaffee-/Teezubereiter
 - Minibar
 - Safe
 - Balkon mit Landblick
 - auch mit Poolblick (DZP)

Preise pro Person/Nacht inkl. Frühstück Code **FAO601**

A = 01.11.-28.02. B = 01.03.-31.03. C = 01.04.-30.04. + 01.10.-31.10. D = 01.05.-31.05.
 E = 01.06.-30.06. F = 01.07.-11.07. + 01.09.-30.09. F = 12.07.-31.08.

Zimmertyp	Belegung	A	B	C	D	E	F	G
DZ F	Standard	2	59	61	72	78	99	103
DZP F	Standard Poolblick	2	70	73	87	93	118	124

Halbpension (H) + 25 €. Für obligatorisches Weihnachts- und Silvestermenü gelten Zuschläge.
Auch als Pauschalreise buchbar. Bei Nur-Hotel zzgl. Buchungsgebühr.



Albufeira

REGENCY SALGADOS HOTEL & SPA



Dieses 4-Sterne Boutique-Hotel liegt rund 7 km westlich von Albufeira, unweit des feinsandigen Galé-Strandes. Die 88 Gästezimmer sind luxuriös eingerichtet und verteilen sich auf 5 Etagen. Neben guten gastronomischen Einrichtungen finden Sie eine gepflegte Gartenanlage mit 2 Swimmingpools sowie einen Wellnessbereich.

LAGE

- Flughafen Faro 50 km
- Zentrum 7 km
- Strand 350 m
- kostenfreie Parkplätze

- Wellnessbereich (u.a. Sauna und Whirlpool)
- 24-h Fitnessraum
- gegen Gebühr:
- Massagen

AUSSTATTUNG

- 24-h Rezeption
- WLAN in allen Bereichen
- Bar Black Bird
- Restaurant Nvy mit Terrasse (Frühstücksbuffet, bei Halbpension abends je nach Auslastung Buffet oder Menü)
- Food Truck Splash
- Swimmingpool mit separatem Kinderbecken

WOHNEN

- 88 Zimmer
- Classic (DZ), 32-34 m²
- Bad/WC (mit Föhn)
- Klimaanlage
- Sat.-TV
- Minibar
- Mietsafe
- Balkon mit Landblick
- auch mit Garten- (DZR) oder Poolblick (DZP) buchbar

Preise pro Person/Nacht inkl. Frühstück Code **FAO634**

A = 01.11.-28.12. + 01.01.-12.04. B = 29.12.-31.12. + 13.04.-31.05. + 01.10.-31.10.
 C = 01.06.-04.07. + 06.09.-30.09. D = 05.07.-05.09.

Zimmertyp	Belegung	A	B	C	D
DZ F Classic	2-3	54	70	95	129
DZR F Classic Gartenblick	2-3	70	86	107	147
DZP F Classic Poolblick	2-3	87	106	119	162

Frühbucher: 22% Ermäßigung bei Buchung bis 30.11. für Aufenthalte vom 01.11.-28.12. + 02.01.-30.04., 25% Ermäßigung bei Buchung bis 31.12. für Aufenthalte vom 01.05.-31.10.
Sparen: 25% Ermäßigung bei Buchung bis 30.10. und Mindestaufenthalt 14 Nächte vom 01.11.-28.12. + 02.01.-31.03. Angebote nicht kombinierbar. **Kinder:** 4-11 J. 18 €, 3. Erwachsener 37 €. **Halbpension (H)** + 24 (A), + 31 € (B), + 37 € (C-D).
Auch als Pauschalreise buchbar. Bei Nur-Hotel zzgl. Buchungsgebühr.

Albufeira

HOTEL BAÍA GRANDE



Nur 3 km vom Ortszentrum Albufeiras entfernt erwartet Sie dieses komfortable 4-Sterne-Hotel, das Ihnen einen herrlichen Panoramablick auf den Atlantik gewährt - quasi als Vorgeschmack auf einen entspannten Badetag am fußläufig entfernten Praia da Coelha, einer besonders schönen, kleinen Bucht mit malerischer Felskulisse.

LAGE

- Flughafen Faro 50 km
- Zentrum 4 km
- Strand 800 m
- Shuttlebus-Service
- kostenfreie Parkplätze
- Ladestation für Elektroautos

- Wellnessbereich (u.a. Hallenbad, Sauna und Fitnessraum) gegen Gebühr:
- Golfplatz Salgados (ca. 5 km entfernt, ermäßigte Greenfees für Hotelgäste)

AUSSTATTUNG

- 24-h Rezeption
- WLAN in allen Bereichen
- Piano Bar mit Meerblick
- Buffetrestaurant Mermaid
- im Sommer Grill-Events
- Neptuno Pool Bar
- Swimmingpool mit separatem Kinder- und Babybecken

WOHNEN

- 131 Zimmer
- Deluxe (DL), ca. 25 m²
- Bad/WC
- Klimaanlage
- Sat.-TV
- Minibar, Mietsafe
- Balkon mit Landblick
- auch mit Poolblick (DLP) oder Meerblick (DLM) buchbar

Preise pro Person/Nacht inkl. Frühstück Code **FAO672**

A = 01.11.-28.02. B = 01.03.-11.04. + 19.10.-31.10. C = 12.04.-31.05. + 01.10.-18.10.
 D = 01.06.-30.06. + 21.09.-30.09. E = 01.07.-11.07. + 01.09.-20.09. F = 12.07.-31.08.

Zimmertyp	Belegung	A	B	C	D	E	F
DLP F Deluxe	2-3	33	49	53	61	74	102
DLP F Deluxe Poolblick	2-3	34	51	54	65	78	109
DLM F Deluxe Meerblick	2-3	35	53	57	69	82	115

Frühbucher: 10% Ermäßigung bei Buchung bis 28.02. für Aufenthalte vom 01.03.-31.10.
Kinder: 0-11 J. ab 10 €, 3. Erwachsener ab 23 €. **Halbpension (H)** + 23 €.
Auch als Pauschalreise buchbar. Bei Nur-Hotel zzgl. Buchungsgebühr.



Bei Albufeira

PORTOBAY FALÉSIA

Eine sehr beliebte Adresse für einen Badeurlaub an der Algarve

126

Am langgestreckten Feinsandstrand Praia da Falésia rund 6 km östlich vom Zentrum liegt dieses exzellente Hotel, das sowohl Pärchen als auch Familien beste Voraussetzungen für unbeschwerte Urlaubstage bietet. Umgeben von prächtigen Grünanlagen, haben Sie vom Hotel aus direkten Zugang zum Strand über Holztreppen und genießen einen unverbauten Blick auf die roten Klippen und das Meer.



LAGE

- Flughafen Faro 35 km
- Zentrum Albufeira 8 km
- Strand 400 m (über Treppen erreichbar)
- kostenfreie Parkplätze
- Parkgarage (gegen Gebühr)

AUSSTATTUNG

- 24-h Rezeption
- WLAN in allen Bereichen
- Bar Búzios mit Live-Musik
- Buffetrestaurant Madeira
- À-la-carte-Restaurant & Bar Il Basílico (italienische Küche)
- gepflegte Gartenanlage mit Swimmingpool und separatem Kinderbecken
- Kinderspielplatz

- Hallenbad gegen Gebühr:
- Blu Spa (u.a. Sauna, Fitnessraum und Massagen)
- 2 Tennisplätze

WOHNEN

- **Standard (DZL)**, ca. 22 m²
 - Bad oder Dusche/WC
 - Klimaanlage
 - Sat.-TV
 - Kaffee-/Teezubereiter
 - Minibar, Safe
 - Balkon mit Landblick
 - auch mit seitlichem Meerblick (DZN) und direktem Meerblick (DZM) buchbar
- **Superior (DSL)**, ca. 27 m²
 - Bad oder Dusche/WC

- Klimaanlage
- Sat.-TV
- Kaffee-/Teezubereiter
- Minibar, Safe
- Balkon mit Landblick
- **Junior-Suite (S0)**, ca. 47 m²
 - separater Wohnbereich mit Schlafsofa

- Bad oder Dusche/WC
- Klimaanlage
- Sat.-TV
- Kaffee-/Teezubereiter
- Minibar, Safe
- Balkon mit Landblick
- auch mit direktem Meerblick (S0M) buchbar

Preise pro Person/Nacht inkl. Frühstück Code **FAO607**

A = 01.11.-13.11. **B** = 14.11.-30.12. + 02.01.-20.03. **C** = 31.12.-01.01. + 25.03.-17.04.
D = 21.03.-24.03. **E** = 18.04.-30.04. **F** = 01.05.-31.05. + 01.10.-31.10.
G = 01.06.-30.06. + 16.09.-30.09. **H** = 01.07.-15.09.

Zimmertyp	Belegung	A	B	C	D	E	F	G	H
DZ F Standard	2	37	34	54	37	60	67	105	119
DZN F Standard seitl. MB	2	45	43	62	45	74	82	120	133
DZM F Standard Meerbl.	2	55	52	72	55	101	109	146	160
DSL F Superior	2-3	59	56	76	59	101	109	146	160

Frühbucher: 10 % bei Buchung bis 31.12. vom 18.04.-31.10. **Kinder:** 2-11 J. 50 % Ermäßigung, 3. Erwachsener 30 %. **Halbpension (H)** + 21 € (A-D), + 34 € (E-H), **Halbpension plus (Q)** + 44 € (A-D), + 57 € (E-H).
Auch als Pauschalreise buchbar. Bei Nur-Hotel zzgl. Buchungsgebühr.



Albufeira
FALÉSIA HOTEL



Rund 8 km östlich von Albufeira bietet Ihnen dieses 4-Sterne-Hotel Ruhe und Erholung in der entspannten Atmosphäre eines Adults-only-Konzepts (exklusiv für Gäste ab 16 Jahren). Den von leuchtend roten Klippen gesäumten Falésia-Strand erreichen Sie mit dem hotel-eigenen Shuttlebus oder nach etwa 20 Minuten Fußweg.

LAGE

- Flughafen Faro 32 km
- Zentrum 8,5 km
- Strand 1,5 km (Shuttlebus)
- kostenfreie Parkplätze

Swimmingpool

- Wellnessbereich (u.a. Hallenbad und Jacuzzi)
- gegen Gebühr:
- Massagen
 - 2 Tennisplätze

AUSSTATTUNG

- 24-h Rezeption
- WLAN in allen Bereichen
- Bar Arriba mit Terrasse (im Sommer abends Live-Musik)
- Buffetrestaurant Brando zur Gartenseite
- Pool Bar Manso
- Gartenanlage mit kleinem Teich, Liegewiese und

WOHNEN

- 169 Zimmer
- Standard (DZ)** 23-30 m²
- Bad oder Dusche/WC
 - Klimaanlage, Sat.-TV
 - Kaffee-/Teezubereiter
 - Minibar, Safe, Balkon
- Junior-Suite (S0)**, ca. 37 m²
- zusätzlich optisch getrennter Wohnbereich

Preise pro Person/Nacht inkl. Halbpension Code **FAO641**

A = 26.02.-31.03. **B** = 01.04.-30.04. **C** = 01.05.-30.05. + 04.10.-31.10.
D = 31.05.-27.06. + 13.09.-31.10. **E** = 28.06.-25.07. + 30.08.-12.09. **F** = 26.07.-29.08.

Zimmertyp	Belegung	A	B	C	D	E	F
DZ H Standard	2	67	80	85	116	109	139
S0 H Junior-Suite	2-3	82	94	107	138	140	161

3. Erwachsener 30 % Ermäßigung.

Auch als Pauschalreise buchbar. Bei Nur-Hotel zzgl. Buchungsgebühr.

Albufeira
ALFAGAR VILLAGE



In schöner Panoramalage auf den Klippen und mit herrlichem Blick auf das Meer erwartet Sie einige Kilometer östlich von Albufeira diese ansprechende Ferienanlage. Hier können Sie einen ruhigen und erholsamen Strandurlaub verbringen, erreichen aber gleichzeitig schnell zahlreiche Restaurants und Bars in Areias de São João.

LAGE

- Flughafen Faro 33 km
- Zentrum 4 km
- Strand 200 m (über Treppen erreichbar)
- kostenfreie Parkplätze

gegen Gebühr:

- 2 Tennisplätze
- Fußballplatz

AUSSTATTUNG

- 24-h Rezeption (im Alfagar Aparthotel Prestige)
- WLAN in allen Bereichen
- Minimarkt
- Restaurant Buganvilla
- 2 Swimmingpools, einer davon mit separatem Kinderbecken
- Kinderspielplatz
- Hallenbad und Fitnessraum

WOHNEN

- 210 Wohneinheiten
- Appartement (A1R)**, ca. 50 m²
- im Obergeschoß gelegen, nur über Treppen erreichbar
 - Wohn/Esszimmer mit Sofabett und Kitchenette
 - 1 Schlafzimmer
 - Bad/WC
 - Klimaanlage
 - Sat.-TV, Safe
 - Balkon mit Gartenblick
 - auch mit Meerblick (A1M)

Preise pro Einheit/Nacht ohne Verpflegung Code **FAO617**

A = 01.05.-25.05. **B** = 26.05.-26.06. + 07.09.-27.09.
C = 27.06.-17.07. + 24.08.-06.09. **D** = 18.07.-23.08. **E** = 28.09.-01.11.

Zimmertyp	Belegung	A	B	C	D	E
A1R U Appartement T1	1-4	94	163	256	293	94
A1M U Appartement T1 Meerblick	1-4	119	200	275	317	119

Mindestaufenthalt 5 Nächte vom 18.07.-06.09. **Frühbucher:** 10 % Ermäßigung bei Buchung bis 15.01. für Aufenthalte vom 07.09.-01.11. **Frühstück (F)** + 14 €, **Halbpension (H)** + 36 €.

Auch als Pauschalreise buchbar. Bei Nur-Hotel zzgl. Buchungsgebühr.



Bei Albufeira

EPIC SANA ALGARVE

Purer Luxus in direkter Strandlage

128

In ruhiger Lage auf der Felsküste oberhalb der Praia da Falésia, eingebettet in ein gut 8 ha umfassendes Areal, empfängt Sie dieses luxuriöse Resort, welches hohen Wohnkomfort mit familiengerechten Einrichtungen und einer Vielzahl an Sport- und Freizeitmöglichkeiten kombiniert. Besonderer Wohlfühl- und Erholungstipp: eine Massage im Outdoor-Pavillon mit Blick auf den Atlantik.



LAGE

- Flughafen Faro 35 km
- Zentrum 10 km
- direkter Strandzugang 200 m
- kostenfreie Parkplätze

AUSSTATTUNG

- 24-h Rezeption
- WLAN in allen Bereichen
- Bluum Bar
- Buffetrestaurant Abyad
- Fine Dining Restaurant Al Quimia (Zutritt ab 18 Jahre)
- Japanisches Restaurant Uddo
- Italienisches Restaurant Lima
- Portugiesisches Restaurant Open Deck
- gepflegte Gartenanlage mit 3 Swimmingpools, 2 davon mit

- separaten Kinderbecken
- 24-h Fitnessraum
- Kids Club und Kinderspielplatz gegen Gebühr:
- Sayanna Wellness & Spa (u.a. Hallenbad und Massagen)
- Multifunktions-Sportplatz

WOHNEN

- 229 Wohneinheiten
- Deluxe (DLX)**, ca. 32 m²
- Badewanne und Dusche/WC
 - Klimaanlage
 - Sat.-TV
 - Nespressomaschine
 - Minibar, Safe
 - Balkon oder Terrasse zur Resortseite
 - auch zur Poolseite (DLP) oder

- mit seitlichem Meerblick (DLN)
- **Deluxe Garden Suite (S1R)**, ca. 73 m²
- in einem der exquisitesten Bereiche des Resorts gelegen
- teilweise auf 2 Etagen verteilt
- separater Wohnbereich mit Schlafsofa

- 1 Schlafzimmer
- Badewanne und Dusche/WC
- Klimaanlage
- Sat.-TV
- Nespressomaschine
- Minibar, Safe
- Balkon oder Terrasse mit Blick auf das Resort und den Garten

Preise pro Person/Nacht inkl. Frühstück		Code FA0626				
		A = 01.11.-31.03. B = 01.04.-22.05. + 01.10.-31.10. C = 23.05.-30.06. + 16.09.-30.09. D = 01.07.-15.07. + 24.08.-15.09. E = 16.07.-23.08.				
Zimmertyp	Belegung	A	B	C	D	E
DLX F Deluxe	2-3	98	131	159	192	264
DLP F Deluxe Poolseite	2-3	119	153	177	213	285
DLN F Deluxe seitlicher Meerblick	2-3	137	171	192	228	300
S1R F Deluxe Garden Suite	2-4	198	256	339	396	522

Frühbucher: 10 % Ermäßigung bei Buchung bis 31.12. **Kinder:** 0-12 J. 100 % Ermäßigung, 3. Erwachsener 85 €. **Halbpension (H)** + 54 €. Für obligatorisches Silvestermenü gelten Zuschläge.

Auch als Pauschalreise buchbar. Bei Nur-Hotel zzgl. Buchungsgebühr.



Albufeira

THE PINE CLIFFS RESORT HOTEL – A LUXURY COLLECTION RESORT

Eine geschmackvolle Welt für sich am Traumstrand Praia da Falésia

129

Dieses First-Class-Resort erstreckt sich ruhig und abgeschildert auf einem 70 ha umfassenden Areal oberhalb der feinsandigen Praia da Falésia und bietet teils herrliche Küstenpanoramen. Zum Strand gelangen Sie bequem per Aufzug und Treppen. In puncto Logie haben Sie die Wahl aus einer enormen Vielzahl an erstklassigen Unterkünften, die je nach Lage unterschiedlich weit vom Meer entfernt sind.



LAGE

- Flughafen Faro 35 km
- Zentrum Albufeira 8 km
- Strand 250 m (per Aufzug und Treppen erreichbar; Liegen und Sonnenschirme inklusive)
- kostenfreie Parkplätze

AUSSTATTUNG

- 24-h Rezeption
 - WLAN in allen Bereichen
 - 7 Swimmingpools, 6 davon mit separaten Kinderbecken
 - Minimarkt, Boutiquen
 - 11 Restaurants, 2 Bars
 - Hallenbad, Fitnessraum
- gegen Gebühr:
- Serenity Spa (ab 16 J.)
 - 9-Loch-Golfplatz, Putting

- Green, Driving Range
- Porto Pirata Kinderdorf
- Annabel Croft Tennis Academy
- 6 Tennisplätze, Fahrradverleih, Minigolf, Fußballplatz

WOHNEN

- 217 Wohneinheiten
- Deluxe (DL), ca. 34 m²**
- Badewanne und Dusche/WC
 - Klimaanlage
 - Sat.-TV
 - Kaffee-/Teezubereiter
 - Minibar, Safe
 - Balkon mit Resortblick
 - auch mit Meerblick (DLM)
- Grand Deluxe (DL), ca. 45 m²**
- Badewanne und Dusche/WC
 - Klimaanlage

- Sat.-TV
 - Kaffee-/Teezubereiter
 - Minibar, Safe
 - Balkon mit Resortblick
 - auch mit Meerblick (DLB)
- Suite Duplex (S1), ca. 55 m²**
- separater Wohnbereich mit Schlafsofa

- 1 Schlafzimmer
- Bad/WC und Gäste-WC
- Klimaanlage
- Sat.-TV
- Kaffee-/Teezubereiter
- Minibar, Safe
- Balkon mit Resortblick
- auch mit Meerblick (S1M)

Preise pro Person/Nacht inkl. Frühstück		Code FAO655			
		A	B	C	D
A = 01.11.-28.12. + 02.01.-31.03. B = 29.12.-01.01. + 01.04.-17.04. + 01.10.-31.10.					
C = 18.04.-30.06. + 01.09.-30.09. D = 01.07.-31.08.					
Zimmertyp	Belegung	A	B	C	D
DL F Deluxe	2	81	108	153	249
DLM F Deluxe Meerblick	2	105	144	189	303
DLA F Grand Deluxe	2-3	105	144	189	303
DLB F Grand Deluxe Meerblick	2-3	114	150	195	321
S1 F Suite Duplex	2-4	123	168	213	348
S1M F Suite Duplex Meerblick	2-4	144	189	234	420

Frühbucher: 10% Ermäßigung bei Buchung bis 28.02. **Kinder:** 0-12 J. 100% Ermäßigung, 3. Erwachsener 56 € (A+B), 108 € (C+D). **Halbpension (H)** + 54 €. **Auch als Pauschalreise buchbar. Bei Nur-Hotel zzgl. Buchungsgebühr.**



Albufeira

AP ADRIANA BEACH RESORT



Aktiver All-inclusive-Urlaub vom Feinsten

130

Unbeschwerten Urlaub mit der ganzen Familie oder Freunden genießen Sie in dieser modernen Clubanlage. Die freundlich und komfortabel eingerichteten Unterkünfte sind auf zweistöckige Bungalows verteilt, mitten im Grünen eines 170.000 m² großen, parkähnlichen Areals mit Pinienwäldern und weiten Gartenflächen. Der Feinsandstrand Praia da Falésia ist über eine Treppe erreichbar.



LAGE

- Flughafen Faro 35 km
- Zentrum 12 km (Shuttlebus)
- Strand 300 m (über Treppen erreichbar)
- kostenlose Parkplätze
- Parkgarage (gegen Gebühr)

AUSSTATTUNG

- 24-h Rezeption
- WLAN in allen Bereichen
- Buffetrestaurant Al Gharb
- À-la-carte-Restaurant O Celeiro
- Grillrestaurant
- Main Bar Sunset
- Pool Bar Tropicana
- 2 Swimmingpools mit separaten Kinderbecken

- Animation und Entertainment
- Kids Club, Splash Park mit Pool und Kinderspielplatz
- Wellnessbereich (u.a. Sauna und Fitnessraum) gegen Gebühr:
- Massagen, Minigolf, 3 Tennisplätze, Mehrzweckplatz

WOHNEN

- 438 Zimmer
- Twin Room (DZ), ca. 17 m²**
- umgeben von Gärten und neben dem Swimmingpool
 - Bad oder Dusche/WC
 - Klimaanlage
 - Sat.-TV, Minibar, Mietsafe
 - Balkon oder Terrasse
 - auch als **Central Twin Room**

(DS) in der Nähe der wichtigsten Einrichtungen und des Strandzugangs

Large Room (DZ0), ca. 21 m²

- umgeben von Gärten und neben dem Swimmingpool
- zusätzliches Schlafsofa
- Bad oder Dusche/WC

- Klimaanlage
- Sat.-TV, Minibar, Mietsafe
- Balkon oder Terrasse
- auch als **Central Large Room (DS0)** in der Nähe der wichtigsten Einrichtungen und des Strandzugangs

Preise pro Person/Nacht inkl. All-inclusive

Code **FAO667**

A = 30.01.-31.03. **B** = 01.04.-16.04. + 01.10.-31.10. **C** = 17.04.-31.05. + 01.10.-30.06. **E** = 01.07.-17.07. + 31.08.-30.09. **F** = 18.07.-30.08.

Zimmertyp	Belegung	A	B	C	D	E	F
DZ A Standard	2-3	82	89	96	120	138	164
DZ1 A Superior	2-3	94	101	115	138	156	182
DZ0 A Standard Large	2-4	88	95	102	126	144	170
DZ2 A Superior Large	2-4	106	113	127	150	168	194

Frühbucher: 10% Ermäßigung bei Buchung bis 31.01. für Aufenthalte vom 30.01.-31.05. + 01.10.-31.10. **Sparen:** 14 = 12 für Aufenthalte vom 30.01.-16.04. + 19.10.-31.10. Angebote nicht kombinierbar. **Kinder:** 0-11 J. 100% Ermäßigung (DZ, DZ1) bzw. ab 37 € (DZ0, DZ2). All Inclusive Premium (P) + 20 €.

Auch als Pauschalreise buchbar. Bei Nur-Hotel zzgl. Buchungsgebühr.



Vilamoura

ANANTARA VILAMOURA ALGARVE RESORT

Unaufdringlicher Luxus und ein Traum für Golfer

Direkt an den Fairways des 18-Loch-Platzes Victoria Golf und nur wenige Autominuten nördlich der Marina von Vilamoura erwartet Sie das erste Resort der renommierten asiatischen Anantara-Kette in Europa. Das in jeder Hinsicht großzügig konzipierte 5-Sterne-Haus liegt eingebettet in ein weitläufiges Areal und präsentiert sich in puncto Ausstattung, Komfort und Service auf allerhöchstem Niveau.



LAGE

- Flughafen Faro 26 km
- Zentrum 6 km
- Strand 6 km
- am Victoria Golfplatz
- kostenlose Parkgarage

AUSSTATTUNG

- 24-h Rezeption
- WLAN in allen Bereichen
- Anantara Lounge & Bar
- Hauptrestaurant Victoria (Frühstücksbuffet, bei Halbpension abends je nach Auslastung Buffet oder Menü)

exklusiv für Erwachsene:

- À-la-carte-Restaurant Sensa mit asiatischer Küche
- À-la-carte-Restaurant Ria mit

Fisch und Meeresfrüchten

- Gin Bar Botanic
- Pool Bar Le Palms
- große Gartenanlage mit 3 Swimmingpools, einer davon nur für Erwachsene und einer mit separatem Kinderbecken
- Pool Bar Cascade für Familien
- Fitnessraum
- Kids Club und Teens Club gegen Gebühr:
- Anantara Spa (u.a. Vitality-Pool und Massagen; Gästen ab 16 Jahren vorbehalten)

WOHNEN

256 Zimmer, aufgeteilt auf einen exklusiven Bereich nur für Erwachsene und einen Familienbereich

Deluxe (DL), ca. 48 m²

- im Adults-only Bereich gelegen
- Bad und Dusche/WC
- Klimaanlage
- Sat.-TV
- Nespressomaschine
- Minibar
- Safe

- Balkon

- auch mit Garten- (DLR), Pool- (DLP) oder Golfblick (DLG)

Deluxe Swim Up (DLX), ca. 48 m²

- gleiche Ausstattung
- im Familienbereich gelegen
- Terrasse mit direktem Zugang zum Family-Pool

Preise pro Person/Nacht inkl. Frühstück

Code **FAO728**

A = 02.01.-03.04. **B** = 04.04.-16.04. **C** = 17.04.-22.05. + 12.10.-31.10. **D** = 23.05.-25.06.

E = 26.06.-17.07. **F** = 18.07.-30.08. **HG** = 31.08.-20.09. **H** = 21.09.-11.10.

Zimmertyp	Belegung	A	B	C	D	E	F	G	H
DL F Deluxe	2-3	103	146	150	197	232	265	212	197
DLR F Deluxe Gartenblick	2-3	113	157	161	208	243	275	223	208
DLP F Deluxe Poolblick	2-3	118	161	165	212	247	280	227	212
DLG F Deluxe Golfblick	2-3	130	173	177	224	259	292	239	224
DLX F Deluxe Swim Up	2-3	145	200	204	251	286	331	266	251

Preise vom 01.11.-01.01. gemäß System. **Frühbucher:** 15 % Ermäßigung bei Buchung bis 28.02. für Aufenthalte vom 24.04.-31.10. **Kinder:** 3-12 J. 38 €, 3. Erwachsener 77 €. **Halbpension (H)** + 50 €.

Auch als Pauschalreise buchbar. Bei Nur-Hotel zzgl. Buchungsgebühr.



Quinta do Lago

HOTEL QUINTA DO LAGO



Einmalige Lage inmitten des Naturparks Ria Formosa

132

Das terrassenförmig aufgebaute Luxushotel und Mitglied der Leading Hotels of the World liegt innerhalb des Golfareals der Quinta do Lago und ist ein Garant für exquisites Ambiente und Top-Service. Die herrliche Landschaft des Triângulo Dourado (Goldenes Dreieck) zwischen Vale de Lobo, Quinta do Lago und Almancil verzaubert ihre Besucher und lädt zu herrlichen Spaziergängen ein.



LAGE

- Flughafen Faro 20 km
- Almancil 8 km
- hoteleigener Strandabschnitt 800 m
- kostenfreie Parkplätze

AUSSTATTUNG

- 24-h Rezeption
- WLAN in allen Bereichen
- Cocktail Bar Laguna
- Restaurant Brisa do Mar mit lokaler und internationaler Küche (Frühstücksbuffet, bei Halbpension abends à-la-carte)
- Restaurant Cá d'Oro mit venezianischer Küche (bei Halbpension abends à-la-carte ohne Aufpreis, ausgenommen Meerfrüchte und Kaviar)

- The Pool Bar
- 2 Swimmingpools, einer davon mit separatem Kinderbecken
- Wellnessbereich (u.a. Hallenbad, Saunen und Fitnessraum)
- Kids Club und Kinderspielplatz gegen Gebühr:
- Massagen, Tennisplatz und ermäßigte Greenfees auf Golfplätzen der nahen Umgebung

WOHNEN

- 141 Zimmer
- Standard (DZ)**, ca. 44 m²
- Bad oder Dusche/WC
- Klimaanlage
- Sat.-TV
- Minibar, Safe

- Balkon mit Gartenblick zur Lagune
- auch mit Gartenblick zur Golfseite (DZG) oder Garten- oder Meerblick zur Lagune (DZM) buchbar
- Premium (DLR)**, ca. 50 m²
- Bad oder Dusche/WC
- Klimaanlage
- Sat.-TV
- Nespressomaschine
- Minibar, Safe
- Balkon mit Gartenblick zur Lagune
- auch mit Meerblick zur Lagune (DZ1) buchbar

Preise pro Person/Nacht inkl. Frühstück Code **FAO976**

A = 01.11.-28.02. **B** = 01.03.-31.03. **C** = 01.04.-27.05. + 01.10.-31.10.
D = 28.05.-26.06. + 15.09.-30.09. **E** = 27.06.-10.07. + 31.08.-14.09. **F** = 11.07.-30.08.

Zimmertyp	Belegung	A	B	C	D	E	F
DZG F Gartenblick Golfseite	2-3	108	141	183	198	207	261
DZ F Lagunenblick Golfseite	2-3	123	156	204	222	234	297
DZM F Lagunenseite Garten/MB	2-3	135	171	222	237	252	318
DLR F Premium	2-3	180	213	285	306	312	390
DZ1 F Premium Lagunenseite MB	2-3	195	234	309	336	348	432

Frühbucher: 20% bei Buchung bis 30.11. (31.01.) für Aufenthalte vom 15.02.-31.03. (01.04.-31.10.), 10% bei Buchung bis 90 Tage vor Anreise für Aufenthalte vom 01.11.-30.06. + 15.09.-31.10. **Kinder:** 4-12 J. 50% Ermäßigung. **Halbpension (H)** + 72 €.
Auch als Pauschalreise buchbar. Bei Nur-Hotel zzgl. Buchungsgebühr.



Tavira

AP CABANAS BEACH & NATURE



Elegantes Resort mit All-inclusive-Option inmitten der Ria Formosa

In perfekter Harmonie mit der Natur, mitten im Naturpark Ria Formosa gelegen, befindet sich dieses moderne All-inclusive-Hotel, das Gästen ab 14 Jahren vorbehalten ist. Die Anlage verfügt über 274 Zimmer und zeichnet sich vor allem durch ihre Nachhaltigkeit aus. Der Strand ist vom Hotel aus per Boot zu erreichen und das historische Stadtzentrum von Tavira ist 15 Fahrminuten entfernt.



LAGE

- Flughafen Faro 46 km
- Zentrum Tavira 7 km
- Zentrum (Uferpromenade von Cabanas) 850 m
- Strand auf der vorgelagerten Insel (kostenloser Bootshuttle)
- kostenfreie Parkplätze
- Parkgarage (gegen Gebühr)

AUSSTATTUNG

- 24-h Rezeption
- WLAN in allen Bereichen
- AP Cabanas Pool Bar & Lounge
- Buffetrestaurant Flor de Sal
- Fine Dining Restaurant Ria
- Restaurant Grill am Pool
- Swimmingpool
- Dachterrasse mit kleinem

- Swimmingpool und Bar
- Wellnessbereich (u.a. Hallenbad, Sauna und Fitnessraum)
- gegen Gebühr:
- Massagen

ALL-INCLUSIVE

- Frühstück, Mittag- und Abendessen im Restaurant Flor de Sal
- tagsüber Snacks in der AP Cabanas Pool Bar & Lounge
- Getränke während der Hauptmahlzeiten und in den Bars

WOHNEN

- 274 Zimmer
- **Classic (DZ/DZA)**, ca. 17 m²
- Dusche/WC
- Klimaanlage

- Sat.-TV
- Minibar
- Safe
- mit Balkon
- auch mit Poolblick (DZP/DZB) oder Flußblick (DZX/DZC)
- **Family Large (MZ/MZA)**, 34 m²
- 2 Zimmer mit Verbindungstür

Premium (R40), ca. 30 m²

- Dusche/WC
- zusätzliches Schlafsofa
- Klimaanlage
- Sat.-TV
- Minibar
- Safe
- mit Balkon

Preise pro Einheit/Nacht inkl. All-inclusive Code **FAO004**

A = 01.04.-30.04. + 01.10.-31.10. **B** = 01.05.-31.05. **C** = 01.06.-30.06.
D = 01.07.-17.07. + 01.09.-30.09. **E** = 18.07.-31.08.

Zimmertyp	Belegung	A	B	C	D	E
DZ A Classic	2	181	183	226	266	324
DZP A Classic Poolblick	2	193	195	250	290	348
DZX A Classic Flußblick	2	205	207	275	314	372
MZ A Family Large	3-4	325	329	406	480	588

In Saison A-C auch inkl. **Frühstück (F)** buchbar; Preise gemäß System. **Frühbucher:** 10 % Ermäßigung bei Buchung bis 31.01. für Aufenthalte vom 01.04.-31.05. + 01.10.-31.10. **Sparen:** 14 = 12 für Aufenthalte vom 01.04.-30.04. + 01.10.-31.10. Angebote nicht kombinierbar. **All-inclusive Premium (P)** + 20 €

Auch als Pauschalreise buchbar. Bei Nur-Hotel zzgl. Buchungsgebühr.



Bei Tavira

VILA GALÉ ALBACORA



Tavira

VILA GALÉ TAVIRA



134

In außergewöhnlicher Lage im Naturschutzgebiet Ria Formosa nahe der charmanten Kleinstadt Tavira, erwartet Sie dieses vom TÜV Rheinland zertifizierte Eco-Hotel. Unter Beibehaltung der denkmalgeschützten Bausubstanz wurde hier eine ehemalige Fischersiedlung mit samt alter Kirche in ein Urlaubsdomizil umgebaut.

LAGE

- Flughafen Faro 40 km
- Zentrum 3 km
- Strand 200 m (per Fähre erreichbar; gegen Gebühr)
- kostenfreie Parkplätze
- Ladestation für Elektroautos (gegen Gebühr)

AUSSTATTUNG

- 24-h Rezeption
- WLAN in allen Bereichen
- Museum und Kapelle
- Lobby Bar Fidelio
- Restaurant Versátil
- Pool Bar Splash
- Swimmingpool mit separatem

Kinderbecken

- Kids Club (unbeaufsichtigt)
- Kinderspielplatz
- Satsanga Spa (u.a. Hallenbad, Sauna und Fitnessraum) gegen Gebühr:
- Massagen

WOHNEN

- 162 Zimmer
Standard (DZL), ca. 23 m²
- Bad/WC
 - Klimaanlage
 - Sat.-TV, Minibar, Mietsafe
 - Terrasse
 - auch mit Lagunenblick (DZ) buchbar

Preise pro Person/Nacht inkl. Frühstück Code **FAO011**

A = 01.11.-31.03. B = 01.04.-30.04. C = 01.05.-31.05. + 01.10.-31.10.
 D = 01.06.-30.06. E = 01.07.-11.07. + 01.09.-30.09. F = 12.07.-31.08.

Zimmertyp	Belegung	A	B	C	D	E	F
DZL F Standard	2-3	39	48	50	78	85	108
DZF Standard Lagunenblick	2-3	51	63	65	101	111	140

Frühbucher: 10 % Ermäßigung bei Buchung bis 28.02. für Aufenthalte vom 01.04.-31.10.
Kinder: 0-12 J. 100 % Ermäßigung, 3. Erwachsener 30 % Ermäßigung. **Halbpension (H):** + 26 €.

Auch als Pauschalreise buchbar. Bei Nur-Hotel zzgl. Buchungsgebühr.

Mit diesem modernen 4-Sterne-Hotel erwartet Sie eine der beliebtesten Unterkünfte in der malerischen Hafenstadt. Die Anlage liegt in der Nähe der Markthalle, nur wenige Gehminuten vom historischen Zentrum und dem Ufer des Rio Gilão entfernt. Die weitläufige Düneninsel Ilha de Tavira erreichen Sie bequem mit der Fähre.

LAGE

- Flughafen Faro 40 km
- Zentrum 50 m
- Strand 3 km
- Parkgarage (gegen Gebühr)
- Ladestation für Elektroautos (gegen Gebühr)

AUSSTATTUNG

- 24-h Rezeption
- WLAN in allen Bereichen
- Bar Fidelio
- Restaurant Versátil (Frühstücksbuffet, bei Halbpension abends Buffet oder Menü)
- Innenhof mit großem Swimmingpool, separatem Kinder-

becken und Pool Bar

- Kids Club (unbeaufsichtigt)
- Satsanga Spa (u.a. Hallenbad, Sauna und Fitnessraum) gegen Gebühr:
- Massagen

WOHNEN

- 268 Zimmer
Standard (DZL), ca. 23 m²
- Bad/WC
 - Klimaanlage
 - Sat.-TV
 - Minibar, Mietsafe
 - Balkon mit Landblick
 - auch mit Poolblick (DZP) buchbar

Preise pro Person/Nacht inkl. Frühstück Code **FAO020**

A = 01.11.-28.02. B = 01.03.-31.03. C = 01.04.-30.04. D = 01.05.-31.05. + 01.10.-31.10.
 E = 01.06.-11.07. + 01.09.-30.09. F = 12.07.-31.08.

Zimmertyp	Belegung	A	B	C	D	E	F
DZL F Standard	2-3	37	40	43	47	68	89
DZP F Standard Poolblick	2-3	45	48	51	56	82	106

Frühbucher: 10 % Ermäßigung bei Buchung bis 28.02. für Aufenthalte vom 01.04.-31.10.
Kinder: 0-12 J. 100 % Ermäßigung, 3. Erwachsener 30 % Ermäßigung. **Halbpension (H):** + 26 €.

Auch als Pauschalreise buchbar. Bei Nur-Hotel zzgl. Buchungsgebühr.



Tavira

PEDRAS D'EL REI



Die Ferienanlage liegt mitten im Lagunen- und Vogelparadies des Naturparks Ria Formosa, vor dem sich der rund 15 km lange, goldgelbene Feinsandstrand erstreckt, welcher per Minizug erreichbar ist. Die 150 Unterkünfte eignen sich bestens für Familien und bieten rustikale Gemütlichkeit und allen zweckmäßigen Komfort.

LAGE

- Flughafen Faro 35 km
- Zentrum 7 km
- Strand 1 km (kostenfreier Transfer per Minizug)
- kostenfreie Parkplätze

AUSSTATTUNG

- Rezeption
- WLAN in den öffentlichen Bereichen kostenfrei
- Supermarkt, Restaurant
- Swimmingpool mit separatem Kinderbecken
- Kids Club und Kinderspielplatz gegen Gebühr:
- Tennisplatz

WOHNEN

- 150 Wohneinheiten
- Studio (A0)**, ca. 40 m²
- kombinierter Wohn-/Schlafraum mit Kitchenette
 - Bad/WC
 - Heizung, TV
 - WLAN (gegen Gebühr)
 - Balkon oder Terrasse
- Appartement (A1)**, ca. 55 m²
- separates Wohn/Esszimmer mit Sofabett und Kitchenette
 - 1 Schlafzimmer
 - Bad/WC
 - Heizung, TV
 - WLAN (gegen Gebühr)
 - Balkon oder Terrasse

Preise pro Einheit/Nacht ohne Verpflegung Code **FA0016**

A = 01.11.-31.03. B = 01.04.-11.04. + 28.04.-30.05. C = 12.04.-27.04. + 31.05.-20.06. + 15.09.-31.10. D = 21.06.-11.07. + 01.09.-14.09. E = 12.07.-31.08.

Zimmertyp	Belegung	A	B	C	D	E
A0 U Studio T0	1-2	38	58	76	100	141
A1 U Appartement T1	1-4	56	83	108	134	224
A2 U Appartement T2	1-6	83	106	146	179	325
A2A U Appartement T2 Superior	1-4	100	134	168	250	374

Frühbucher: 10% Ermäßigung bei Buchung bis 31.03. für Aufenthalte vom 01.04.-21.06. + 15.09.-31.10. **Frühstück (F)** + 13 €, **Halbpension (H):** + 33 €.

Auch als Pauschalreise buchbar. Bei Nur-Hotel zzgl. Buchungsgebühr.

Tavira

PEDRAS DA RAINHA



Wer seinen Strandurlaub an der Ostalgarve unabhängig in entspannt-familiärer Atmosphäre verbringen möchte, ist in dieser großzügigen Ferienanlage am Rande des malerischen Fischerorts Cabanas bestens aufgehoben. Dank der Nähe zur spanischen Grenze ist ein Abstecher in das Nachbarland ebenfalls eine tolle Option.

LAGE

- Flughafen Faro 40 km
- Zentrum 6 km
- Strand auf der vorgelagerten Insel 800 m (erreichbar per kostenlosem Bootshuttle)
- kostenfreie Parkplätze

AUSSTATTUNG

- 24-h Rezeption
- WLAN in den öffentlichen Bereichen kostenfrei
- Kiosk und Supermarkt
- Restaurant und Pool Bar
- Swimmingpool mit separatem Kinderbecken
- Kids Club und Kinderspielplatz

gegen Gebühr:

- 4 Tennisplätze
- 4 Paddle-Tennisplätze
- Rasenfläche für Boule

WOHNEN

- 358 Wohneinheiten
- Studio (A0)**, ca. 31 m²
- Wohn/Schlafraum mit Sofabett und Kitchenette
 - Bad oder Dusche/WC
 - Klimaanlage, Sat.-TV
 - WLAN (gegen Gebühr)
 - Balkon oder Terrasse
- Appartement (A1)**, ca. 41 m²
- gleiche Ausstattung
 - 1 zusätzliches Schlafzimmer

Preise pro Einheit/Nacht ohne Verpflegung Code **FA0013**

A = 01.11.-31.03. B = 01.04.-11.04. + 28.04.-30.05. C = 12.04.-27.04. + 31.05.-20.06. + 15.09.-31.10. D = 21.06.-11.07. + 01.09.-14.09. E = 12.07.-31.08.

Zimmertyp	Belegung	A	B	C	D	E
A0 U Studio T0	1-2	38	58	76	100	141
A1 U Appartement T1	1-4	56	83	108	134	224
A2 U Appartement T2	1-6	83	106	146	179	325

Frühbucher: 10% Ermäßigung bei Buchung bis 31.03. für Aufenthalte vom 01.04.-21.06. + 15.09.-31.10. **Frühstück (F)** + 13 €, **Halbpension (H):** + 33 €.

Auch als Pauschalreise buchbar. Bei Nur-Hotel zzgl. Buchungsgebühr.



M A D E I R A

& Porto Santo



**100 %
Geheimtipp,
0 % Stress**

Das Leben auf Porto Santo ist noch immer herrlich unaufgeregt. Die wunderschönen Sandstrände auf Madeiras sonnenverwöhnter Nachbarinsel laden zum Sonnenbaden und Spazieren ein, in den Dünen warten nette, kleine Lokale auf Besucher. Perfekt für eine echte Auszeit!

DAS TRAUM PAAR

Wer das Paradies sucht, muss nicht gleich bis ans Ende der Welt reisen.

Nur vier Flugstunden entfernt, mitten im Atlantik gelegen, bieten Madeira und Porto Santo das ganze Jahr über beeindruckend schöne Kontraste!

Oldie but Goldie

Madeirawein ist einer der wenigen Weine weltweit, der auch nach 150 Jahren noch genießbar ist. 2018 versteigerte das Auktionshaus Christie's für 39.200 Dollar einen Viejo Sercial 1846. Mehr über Madeirawein erfahren Sie ab S. 138!

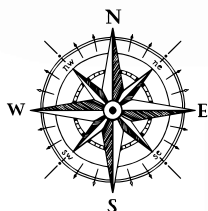

737 km

trennen Madeira von der Küste Afrikas, 951 km von Lissabon. Die Erkundungsfahrten des portugiesischen Seefahrers Zarco nach Porto Santo (1418) und Madeira (1419) läuteten das Zeitalter der Entdeckungen ein.



Exotische Flora

Die Insel Madeira ist weltberühmt für ihre exotische Pflanzenwelt mit Blumen, Bäumen und Sträuchern aus aller Welt. Die Hauptstadt Funchal verdankt ihren Namen dem wilden Fenchel (funcho), den die Entdecker hier vorfanden. Der Name Madeira (Holz) geht auf die dichten Lorbeerwälder zurück, die bis heute erhalten sind.

Alles fließt

Die Levadas, ein Netz aus Bewässerungskanälen, sind eines der großen Highlights bei einem Urlaub auf der Insel. Alle Levadas werden regelmäßig gewartet – und sind so ganzjährig als Spazier- und Wanderwege zugänglich.



137





SAGENUMWOBENER GÖTTERNEKTAR

138

Auf der portugiesischen Insel Madeira wird ein köstlicher Likörwein produziert, der von den fruchtbaren Böden, dem ganzjährig milden Klima, edlen Rebsorten und besonderen Reifungsprozessen profitiert. Und als wäre das nicht schon himmlisch genug, kann der Madeirawein zudem noch auf eine sagenumwobene Historie zurückblicken.

Am Ende war alles ein großer Zufall. So will es zumindest die Legende. Und die geht so: Im 15. Jahrhundert war Madeira ein wichtiger Stützpunkt für Handelsschiffe auf dem Weg zu den Küsten Afrikas, Amerikas und Asiens. Die ansässigen Winzer begannen bereits 25 Jahre nach der Entdeckung der Insel im Jahr 1419 mit dem Export des Madeiraweins. Diesem wurde schon bald zur Verlängerung seiner Haltbarkeit hochprozentiger, reiner Alkohol zugesetzt. Die Weinfässer machten sich im Schiffsbug auf den wochenlangen Weg zu ihren Zielen und waren dabei nicht nur den mitunter starken Wellenbewegungen ausgesetzt, sondern auch großer Hitze.

Vinho da Roda

Mitte des 17. Jahrhunderts sollen, so die Legende, einige Weinfässer aus Hongkong nach Madeira zurückgebracht worden sein. Dort beschlossen die britischen Matrosen, den Wein einfach selbst zu trinken. Es zeigte sich, dass die Wärme beim Transport und das Schaukeln durch den Wellengang den Geschmack positiv beeinflusst hatten. Der Wein war süßer geworden – und auch hochprozentiger. Fortan wurden Fässer, auch dann, wenn sie zum Beispiel für England bestimmt waren, zunächst einmal um die halbe Welt und wieder zurück nach Madeira verschifft. Der »Vinho da Roda« (dt. entweder »Rollwein« aufgrund der Bewegung der Fässer oder »Rundreisewein«

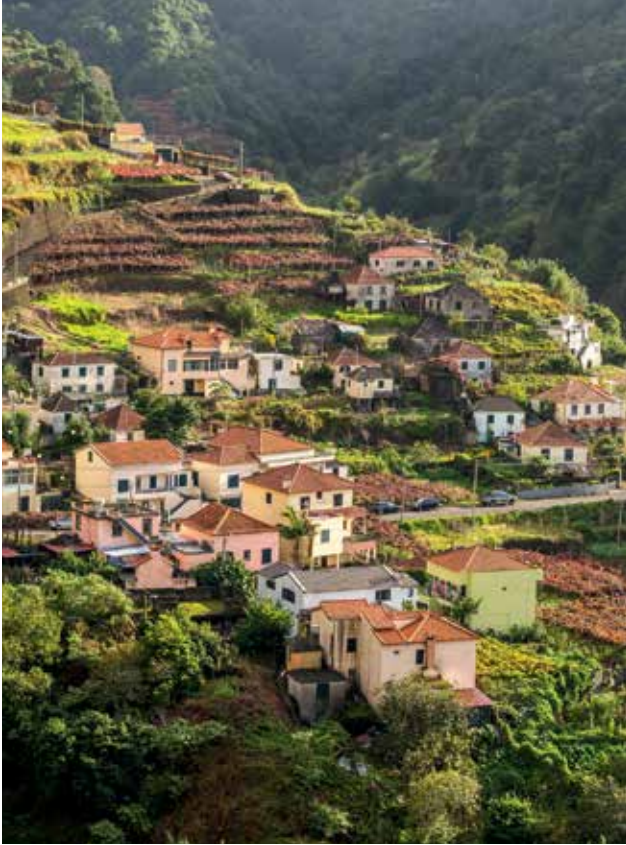

1



2

aufgrund der Hin- und Herverschiffung) war geboren. In England erlangte der Vinho da Roda einen außergewöhnlichen Ruf, was zu seiner Vermarktung zu astronomischen Preisen führte.

Diverse Techniken, ein Ziel

Angeregt durch die Annahme, dass Wärme den Madeira-Wein verbessere, und angezogen durch die Wertsteigerung des Vinho da Roda, investierten die Produzenten Mitte des 18. Jahrhunderts in die Estufagem-Technik, die bis heute genutzt wird. Bei dieser wird der Wein in großen Tanks, den so genannten Estufas, für etwa drei Monate auf 45 bis 50°C erhitzt.

Alternativ kommt die Canteiro-Methode zum Einsatz: Bei dieser reift der Wein langsam in Eichenfässern in natürlichen Kellern über mindestens 20 Jahre. Diese Methode wird für hochwertigere Madeira-Weine verwendet und verleiht ihnen eine größere Komplexität und Tiefe.

Übrigens: Von der außerordentlichen Qualität des Madeira-Weins, der auch als Götternektar bezeichnet wurde, waren auch viele Personen mit großen Namen wie Sir Winston Churchill, Thomas Jefferson und viele Könige und Kaiser der europäischen Höfe überzeugt. Und auch in den Vereinigten Staaten war er so beliebt, dass er sogar vom Kongress ausgewählt wurde, um nach der Verabschiedung der Unabhängigkeitserklärung am 4. Juli 1776 auf die Unabhängigkeit der USA anzustoßen.

1
Die terrassenförmige Anlage der Weinberge ist eine jahrhundertealte Tradition auf Madeira.

2
In Kellern reifen die Madeira-Weine zu ihrer einzigartigen Qualität heran.

Die Zukunft des Madeira-Weins

Im Laufe der Jahrhunderte hat der Export des Madeira-Weins aufgrund von weltpolitischen und weltwirtschaftlichen Ereignissen – wie zum Beispiel Kriegen – viele Höhen und Tiefen erlebt. Heute hat sich der Markt stabilisiert, der Ruf und das Prestige des Madeira-Weins als einer der besten Likörweine der Welt längst etabliert.

Die Winzer rücken Themen wie nachhaltige Landwirtschaft und die Erhaltung der Bodengesundheit in den Fokus: Pestizide und Dünger sollen reduziert werden, mehr Regenwasser für die Bewässerung zum Einsatz kommen. Auch die Reduzierung, Wiederverwendung und das Recycling von Abfällen sind zentrale Bestandteile der nachhaltigen Weinproduktion. Dies umfasst u.a. die Wiederverwendung von Traubenrückständen als Dünger oder Tierfutter.

Nachhaltigkeit ist ein wachsender Trend in der Weinindustrie und wird auch in Zukunft eine wichtige Rolle spielen, um die Weinberge und die einzigartige Weinbaukultur Madeiras für kommende Generationen zu bewahren.

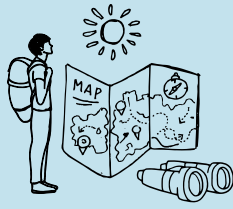

AUSFLÜGE

Madeira

Erleben Sie die schönsten Seiten der Atlantikinsel Madeira auf einem unserer Ausflüge, die wir Ihnen allesamt nur ans Herz legen können. Profitieren Sie von lokalen Guides, kulinarischen Überraschungen sowie echtem Insiderwissen und tollen Geheimtipps!

NEU IM PROGRAMM



KATAMARAN SEABORN

Stechen Sie mit einem Katamaran in See und bewundern Sie Madeira von der Meerseite aus! Mit ein bisschen Glück sehen Sie Wale, Delfine und Schildkröten!

INKLUSIVLEISTUNGEN

- Schwimm- und Schnorchel-Stopp im Sommer
- Schnorchelausrüstung (gegen Pfand)

TERMINE

täglich (3 Std.); Start: Marina, Funchal

FNCAL12

p. P. 35 €

BESONDERS BELIEBT



HALBTÄGIGE JEEP-SAFARI

Entdecken Sie das ursprüngliche Madeira rund um das so genannte Nonnental mit Panoramablicken und abgelegenen Dörfern wie Jardim da Serra.

INKLUSIVLEISTUNGEN

- deutsch- oder englischsprachiger Guide
- Transfer bei Unterkunft in Funchal und Caniço de Baixo

TERMINE

Di. und Sa. (3,5 Std.)

FNCAL14 X2

p. P. 45 €

140

EIN KLASSIKER



LEVADA-WANDERUNG MAROÇOS

Die beeindruckende Landschaft dieser Route ist hauptsächlich durch landwirtschaftliche Einflüsse und Panoramaaussichten über Machico geprägt.

INKLUSIVLEISTUNGEN

- deutsch- oder englischsprachiger Guide
- Transfer bei Unterkunft in Funchal und Caniço de Baixo

TERMINE

Di. (vorm.), ca. 2,5 Std. (7 km), leicht/mittel

FNCAL20 X15

p. P. 29 €

BESONDERS BELIEBT



PICO DO ARIEIRO & RUIVO

Wandern Sie auf einem der schönsten Höhenwanderwege Europas! In den Fels gemeißelte Treppen und Tunnel führen Sie zu faszinierenden Panoramablicken!

INKLUSIVLEISTUNGEN

- deutsch- oder englischsprachiger Guide
- Transfer bei Unterkunft in Funchal und Caniço de Baixo

TERMINE

Di. (ganzt.), ca. 4,5 Std. (10 km), mittel/hoch

FNCAL20 X5

p. P. 44 €

BESONDERS BELIEBT



TAGESAUSFLUG NACH PORTO SANTO

Mit der Fähre geht's zur Nachbarinsel Porto Santo, wo Sie eine Rundfahrt u. a. durch Vila Baleira und ein kilometerlanger, feinsandiger Strand erwarten!

INKLUSIVLEISTUNGEN

- Inselrundfahrt
- inkl. Transfers bei Hotels in Funchal und Caniço

TERMINE

Mo., Mi., Do., Sa., So. (ganzt.)

FNCAL3

p. P. ab 79 €



Funchal

BELMOND REID'S PALACE

Zeitlose Eleganz auf den Spuren von Kaiserin Sissi und Winston Churchill

1891 vom Schotten William Reid erbaut, kann dieses erstklassige Domizil eine lange Gästeliste internationaler Prominenz vorweisen. Schlichtweg einmalig ist die Lage auf einem Felsvorsprung über dem Meer, eingebettet in einen 40.000 m² großen Paradiesgarten mit Panoramablick auf Funchal. Das historische Flair des Hotels wird durch modernste Ausstattung und zeitgemäßen Komfort ergänzt.



LAGE

- Flughafen Funchal 24 km
- Zentrum 2 km (kostenloser Shuttlebus)
- Strand 2 km
- Naturschwimmbecken und Badeplateau (über Treppen und per Lift erreichbar)
- kostenfreie Parkplätze

AUSSTATTUNG

- 24-h Rezeption
- WLAN in allen Bereichen
- Swimmingpool mit separatem Kinderbecken
- 2 Tennis-Hartplätze
- Kids Club
- Wellnessbereich (u.a. Sauna und Fitnessraum)

gegen Gebühr:

- Massagen

GASTRONOMIE

- Gastro Bar mit ausgewählten Weinen, Cocktails und Snacks
- À-la-carte-Restaurant William, ausgezeichnet mit einem Michelin-Stern
- À-la-carte-Restaurant Villa Cipriani mit italienischer Küche
- À-la-carte-Restaurant Brisa do Mar mit frischem Fisch und Meeresfrüchten
- Pool Terrace mit Frühstücksbuffet und tagsüber Snacks
- täglicher Afternoon Tea mit einer Auswahl von 24 Tees oder einem Glas Champagner mit

hausgemachtem Gebäck (Reservierung notwendig)

WOHNEN

- 158 Zimmer
Superior (DR2), ca. 26 m²
- im Hauptgebäude oder im Gartenflügel gelegen

- Bad oder Dusche/WC
- Klimaanlage
- Sat.-TV
- Minibar (Wasser und Softdrinks inklusive)
- Safe
- Balkon oder Terrasse mit Meer- oder Gartenblick

Preise pro Person/Nacht inkl. Frühstück		Code FNC138
Zimmertyp		Preis
DR2 F Superior		ab 339 €
DR3 F Deluxe Meerblick		ab 390 €
DR0 F Junior-Suite Deluxe		ab 567 €
Auch als Pauschalreise buchbar. Bei Nur-Hotel zzgl. Buchungsgebühr.		



Funchal

SAVOY PALACE

Exklusives Luxus-Resort im Herzen von Funchal

142

Ein unübersehbarer Stern unter den Hotels in Funchal. Das über alle Maßen beeindruckende First-Class-Hotel liegt an der zentralen Avenida do Infante im Westen Funchals, ca. 15 Gehminuten vom Yachthafen und der Altstadt entfernt. Großartig ist das weite Panorama über den Atlantik, das Sie von der Mehrheit der 352 Zimmer und dem Infinity-Pool auf der Adults only-Dachterrasse genießen können.



LAGE

- Flughafen Funchal 22 km
- Zentrum 1 km
- Badeplateaus 300 m
- hoteleigene Parkgarage (gegen Gebühr)

AUSSTATTUNG

- 24-h Rezeption
- WLAN in allen Bereichen
- Swimmingpool mit separatem Kinderbecken
- Adults-only Dachterrasse mit Infinity-Pool
- Kinderspielzimmer
- Fitnessraum
- gegen Gebühr:
 - Laurea Spa (u.a. Hallenbad, Sauna und Massagen)

GASTRONOMIE

- Lobby Lounge & Bar
- Restaurant Orchidaceae Atelier (Frühstücksbuffet, bei Halbpension abends Buffet oder Menü)
- Restaurant Hibiscus (Frühstücksbuffet, bei Halbpension abends Buffet oder Menü)
- Galáxia Sky Bar & Restaurant
- Vimes Entertainment Bar
- Restaurant Pau de Lume
- Restaurant Terreiro
- Restaurant Alameda

WOHNEN

- 352 Zimmer
- **Standard (DZ)**, ca. 41 m²
 - Dusche/WC
 - Klimaanlage

- Sat.-TV
- Kaffee-/Teezubereiter
- Minibar
- Safe
- Balkon mit Blick auf die Avenida
- auch mit Garten-/Poolblick (DZR) oder Meerblick (DZM) buchbar

Superior (DSM), ca. 41 m²

- gleiche Ausstattung
- ab der 10. Etage gelegen
- Balkon mit Panorama-Meerblick

Highlight: Exklusive Wellness- und Gourmet-Woche auf Madeira (siehe Seite 51)

Preise pro Person/Nacht inkl. Frühstück Code **FNC176**

A = 01.11.-30.11. **B** = 01.12.-19.12. + 03.01.-28.02. **C** = 20.12.-26.12. + 01.03.-12.04.
D = 27.12.-02.01. **E** = 13.04.-20.04. **F** = 21.04.-30.04. **G** = 01.05.-11.05.
H = 12.05.-30.06. + 01.10.-31.10. **I** = 01.07.-30.09.

Zimmertp	Belegung	A	B	C	D	E	F	G	H	I
DZ F Standard	2	158	120	174	384	228	174	198	162	198
DZR F Garten-/Poolbl.	2-3	164	126	180	390	234	180	216	180	216
DZM F Meerblick	2-3	174	138	186	396	252	198	228	192	228

Frühbucher: 15 % (10 %) Ermäßigung bei Buchung bis 31.01. (28.02.) für Aufenthalte vom 01.05.-31.10. **Sparen:** 20 % (10 %) Ermäßigung bei Mindestaufenthalt 15 (8) Nächte vom 01.11.-26.12. + 03.01.-30.04. **Kinder:** 2-11 J. 75 % Ermäßigung, 3. Erwachsener 30 %. **Halbpension (H)** + 56 € (A-F) bzw. + 60 € (G-I). Zuschlag Weihnachts- und Silvesterferien.
Auch als Pauschalreise buchbar. Bei Nur-Hotel zzgl. Buchungsgebühr.



Funchal

THE CLIFF BAY

Klassischer Luxus, höchster Wohnkomfort und Spitzengastronomie in Top-Lage

In eindrucksvoller Lage auf einem Felsvorsprung thront der Bau des legendären Luxushotels, dessen Gartenanlage bis an die Steilküste reicht und neben großartigen Aussichten auf die Bucht von Funchal auch einen direkten Zugang zum Atlantik gewährt. Das hohe gastronomische Niveau, der überaus zuvorkommende Service und die moderne Ausstattung werden dem 5-Sterne-Niveau gerecht.



LAGE

- Flughafen Funchal 25 km
- Zentrum 2 km
- Badeplateau auf Meereshöhe
- Parkplätze (gegen Gebühr)

AUSSTATTUNG

- 24-h Rezeption
- WLAN in allen Bereichen
- Cliff Bar, Cactus Bar
- The Rose Garden Restaurant (Frühstücksbuffet, bei Halbpension abends 3-Gänge-Menü)
- À-la-carte-Restaurant Blue Lagoon mit leichten Speisen
- À-la-carte-Restaurant Il Gallo d'Oro (2 Michelin Sterne)
- 2 Sonnenterrassen, Swimming-pool und heizbarer Indoor-/

- Outdoorpool, Kinderbecken und Pool Bar
- Wellnessbereich (u.a. Jacuzzi, Sauna und Fitnessraum) gegen Gebühr:
- Massagen, Tennisplatz

WOHNEN

- 202 Zimmer
Standard (DZL), 30-36 m²
- Badewanne und Dusche/WC
 - Klimaanlage
 - Sat.-TV
 - Minibar, Safe
 - Balkon mit Landblick
 - auch mit seitlichem (DZN) oder direktem Meerblick (DZM) oder Blick auf die Bucht von Funchal (DZA) buchbar

Superior Upper Floors (DSM), 30-36 m²

- in der 6.-10. Etage gelegen
- Badewanne und Dusche/WC
- Kissen-Menü
- Klimaanlage
- Sat.-TV
- Minibar (täglich Wasser und

Softdrinks inklusive)

- Safe
- Frühstück im À-la-carte-Restaurant Il Gallo d'Oro
- Hauswein bei Ankunft
- Balkon mit Meerblick
- auch mit Meerblick und Blick über Funchal (DSB) buchbar

Preise pro Person/Nacht inkl. Frühstück		Code FNC145						
		A	B	C	D	E	F	G
A = 01.11.-23.11. B = 24.11.-23.12. C = 24.12.-01.01. D = 02.01.-24.03. E = 25.03.-30.04. F = 01.05.-21.05. + 01.07.-30.09. G = 22.05.-30.06. + 01.10.-31.10.								
Zimmertyp	Belegung							
DZL F Standard	2-3	104	100	204	108	125	158	148
DZN F Standard seitl. Meerbl.	2-3	128	124	228	132	149	182	172
DZM F Standard Meerblick	2-3	142	137	241	145	162	196	185
DZA F Standard Buchtblick	2-3	155	150	254	158	175	209	198
DSM F Superior Upper Floors	2-3	168	163	268	172	188	222	211

Mindestaufenthalt 7 Nächte vom 01.05.-21.05. **Frühbucher:** 10% Ermäßigung bei Buchung bis 31.12. für Aufenthalte vom 01.05.-31.10. **Kinder:** 2-12 J. 50% Ermäßigung, 3. Erwachsener 30% Ermäßigung. **Halbpension (H)** + 55€. Zuschlag Weihnachts- und Silvestermenu. **Auch als Pauschalreise buchbar. Bei Nur-Hotel zzgl. Buchungsgebühr.**



Funchal

PESTANA CARLTON MADEIRA – PREMIUM OCEAN RESORT

144

Ein moderner Klassiker in strategischer Lage zwischen Lido und Stadtzentrum

Das imposante First-Class-Hotel zählt bereits seit Jahren zu den besten Adressen rund um Funchal und bietet insbesondere von den oberen der insgesamt 17 Stockwerke einmalige Panoramen. Die Lage ist top: direkt über dem Atlantik und nur einen rund 15-minütigen Spaziergang vom Zentrum entfernt. Das Haus besticht durch eine gediegen-moderne Einrichtung mit zeitgemäßem Komfort.



LAGE

- Flughafen Funchal 20 km
- Zentrum 1 km
- Parkplätze (gegen Gebühr)

AUSSTATTUNG

- 24-h Rezeption
- WLAN in allen Bereichen
- Buffetrestaurant Arcos
- Restaurant Taverna Grill
- Garden Pool Restaurant & Bar
- Atlantico Pool Bar
- The Pub
- 1 Swimmingpool mit separatem Kinderbecken
- 1 Swimmingpool mit Sonnenplateaus und direktem Zugang zum Meer
- Kinderspielplatz

- Minigolf
 - Magic Spa (u.a. Hallenbad, Sauna und Fitnessraum)
- gegen Gebühr:
- Massagen
 - Tauchschule

WOHNEN

- 312 Zimmer
- Classic (DZL), ca. 30 m²**
- Bad/WC
 - Klimaanlage
 - Sat.-TV
 - Kaffee-/Teezubereiter
 - Minibar
 - Safe
 - Balkon mit Stadtblick
 - auch mit Pool- (DZP) oder Meerblick (DZM) buchbar

Junior-Suite (S0), ca. 62 m²

- in der 1.- 4. Etage gelegen
- Wohn-/Schlafbereich
- Bad/WC
- Klimaanlage
- Sat.-TV
- Kaffee-/Teezubereiter
- Minibar

- Safe
 - Balkon oder Terrasse mit Garten- oder Poolblick
- Junior-Suite Superior (S0M), ca. 62 m²**
- gleiche Ausstattung
 - in den oberen Etagen gelegen
 - Balkon mit Meerblick

Preise pro Person/Nacht inkl. Frühstück Code **FNC136**

A = 01.11.-26.12. + 02.01.-10.02. **B** = 27.12.-01.01. **C** = 11.02.-11.04. + 11.05.-24.06. + 17.09.-31.10. **D** = 12.04.-10.05. + 09.07.-02.09. **E** = 25.06.-08.07. + 03.09.-16.09.

Zimmertyp	Belegung	A	B	C	D	E
DZL F Classic	2-3	63	184	79	103	90
DZP F Classic Poolblick	2-3	79	230	98	128	113
DZM F Classic Meerblick	2-3	85	248	106	138	122
S0 F Junior-Suite	2-4	105	313	134	174	153
S0M F Junior-Suite Superior	2-4	123	359	153	200	176

Frühbucher: 5% Ermäßigung bei Buchung bis 31.01. für Aufenthalte vom 01.04.-31.10.
Sparen: 5% Ermäßigung bei Mindestaufenthalt 7 Nächte. **Kinder:** 0-12 J. 100% Ermäßigung, 3. Erwachsener 45 €. **Halbpension (H)** +32 €. Zuschlag Weihnachts- und Silvestermenü.
Auch als Pauschalreise buchbar. Bei Nur-Hotel zzgl. Buchungsgebühr.



Funchal
HOTEL PORTO MARE



Funchal
SUITE HOTEL EDEN MAR



Dieses moderne Komforthotel ist zentraler Bestandteil des Resorts Vila Porto Mare, dessen gesamte Einrichtungen mitbenutzt werden können. Die exzellent geführte Anlage der PortoBay Hotels & Resorts zeichnet sich durch ihre Großzügigkeit aus und ist rundum eine gute Adresse für einen entspannten und erholsamen Urlaub.

Dieses durchweg überzeugende 4-Sterne Hotel der bekannten PortoBay-Gruppe ist ebenfalls Bestandteil des Resorts Vila Porto Mare, das westlich des Stadtzentrums hinter der Uferpromenade liegt. Zu seinen Highlights zählen die bildschöne Gartenanlage sowie ein breitgefächertes Gastronomie-, Sport- und Freizeitangebot.

145

- LAGE**
- Flughafen Funchal 25 km
 - Zentrum 2 km
 - kostenfreie Parkplätze
 - Parkgarage (gegen Gebühr)
- AUSSTATTUNG**
- 24-h Rezeption
 - WLAN in allen Bereichen
 - Buffetrestaurant
 - 3 À-la-carte-Restaurants
 - 3 Bars
 - 2 Swimmingpools, einer davon mit separatem Kinderbecken
 - Kinderspielplatz
 - Wellnessbereich (u.a. Hallenbad, Jacuzzi und Fitnessraum)
- gegen Gebühr:
- Massagen, Sauna
 - Tennisplatz, Minigolf
- WOHNEN**
198 Zimmer
- Standard (DZL), 30-35 m²**
- Bad/WC
 - Klimaanlage
 - Sat.-TV
 - Minibar, Safe
 - mit Balkon
 - auch mit Meerblick (DZM)
- Junior-Suite (S0), ca. 56 m²**
- gleiche Ausstattung
 - zusätzlich separater Wohnbereich mit Kitchenette

- LAGE**
- Flughafen Funchal 22 km
 - Zentrum 2 km
 - kostenfreie Parkplätze
 - Parkgarage (gegen Gebühr)
- AUSSTATTUNG**
- 24-h Rezeption
 - WLAN in allen Bereichen
 - Buffetrestaurant
 - 3 À-la-carte-Restaurants
 - 3 Bars
 - 2 Swimmingpools, einer davon mit separatem Kinderbecken
 - Kinderspielplatz
 - Wellnessbereich (u.a. Hallenbad, Jacuzzi und Fitnessraum)
- gegen Gebühr:
- Massagen, Sauna
 - Tennisplatz, Minigolf
- WOHNEN**
146 Wohneinheiten
- Studio (A0), ca. 24 m²**
- kombinierter Wohn-/Schlafraum mit Kitchenette
 - Bad/WC
 - Klimaanlage
 - Sat.-TV, Safe
 - Balkon
- Junior-Suite (S0N), ca. 38 m²**
- separater Wohnbereich mit Kitchenette
 - sonst gleiche Ausstattung

Preise pro Person/Nacht inkl. Frühstück		Code FNC113						
A = 01.11.-24.11. B = 25.11.-23.12. C = 24.12.-01.01. D = 02.01.-28.02. E = 01.03.-30.04. F = 01.05.-22.05. + 01.07.-14.09. G = 23.05.-30.06. + 15.09.-31.10.								
Zimmertyp	Belegung	A	B	C	D	E	F	G
DZL F Standard	2-3	85	84	131	84	104	109	102
DZM F Standard Meerblick	2-3	98	96	143	96	116	121	115
DSM F Superior Meerblick	2-3	110	109	155	109	128	133	127
SO F Junior-Suite	2-3	118	117	163	117	137	142	135

Frühbucher: 10% Ermäßigung bei Buchung bis 31.12. für Aufenthalte vom 01.05.-31.10.
Kinder: 2-13 J. 50% Ermäßigung, 3. Erwachsener 50% Ermäßigung. **Halbpension** plus (Q) + 40 €. Für obligatorisches Weihnachts- und Silvestermenü gelten Zuschläge.
Auch als Pauschalreise buchbar. Bei Nur-Hotel zzgl. Buchungsgebühr.

Preise pro Person/Nacht inkl. Frühstück		Code FNC191							
A = 01.11.-19.11. B = 20.11.-25.12. + 02.01.-28.02. C = 26.12.-01.01. D = 01.03.-24.03. E = 25.03.-30.04. F = 01.05.-21.05. + 04.07.-30.09. G = 22.05.-03.07. H = 01.10.-31.10.									
Zimmertyp	Belegung	A	B	C	D	E	F	G	H
AO F Studio T0	2-3	85	79	118	88	90	104	98	96
AOA F T0 seitl. Meerblick	2-3	91	85	124	93	96	109	103	102
SON F Junior-Suite	2-3	96	90	129	99	101	115	109	107

Frühbucher: 10% Ermäßigung bei Buchung bis 31.12. für Aufenthalte vom 01.05.-31.10.
Kinder: 5-14 J. 50% Ermäßigung, 3. Erwachsener 50% Ermäßigung. **Halbpension** (H) + 38 €. Für obligatorisches Weihnachts- und Silvestermenü gelten Zuschläge.
Auch als Pauschalreise buchbar. Bei Nur-Hotel zzgl. Buchungsgebühr.



Funchal

PESTANA VILLAGE & MIRAMAR – GARDEN OCEAN RESORT



146

Erstklassige Lage mit fantastischem Blick auf das Meer

Dieses Resort besteht aus den beiden Hotels Pestana Village und Pestana Miramar. Es befindet sich nur wenige Schritte vom Stadtzentrum entfernt und ist umgeben von einer tropischen Gartenanlage. Die Einrichtungen beider Häuser stehen allen Gästen zur Verfügung – somit ist in kulinarischer Hinsicht für viel Abwechslung und für ein breit gefächertes Angebot an Sport und Unterhaltung gesorgt.



LAGE

- Flughafen Funchal 23 km
- Zentrum 1,5 km
- Parkplätze und Parkgarage (gegen Gebühr)

AUSSTATTUNG

- 24-h Rezeption
- WLAN in allen Bereichen
- Lobby Bar A Fonte
- Cocktail Bar Miramar
- Buffetrestaurant A Vila
- À-la-carte-Restaurant Miramar
- À-la-carte-Restaurant Adegas Madeirense
- Fast Food-Restaurant Pausa Burger
- Pool Bar A Proa
- subtropischer Wintergarten

- 2 Swimmingpools mit separaten Kinderbecken
- Hallenbad und Fitnessraum
- gegen Gebühr:
- Magic Spa (u.a. Sauna, Jacuzzi und Massagen)

WOHNEN

- 150 Wohneinheiten
- Studio Classic (A0), ca. 30 m²**
- im Pestana Village in den unteren Etagen gelegen
 - kombinierter Wohn-/Schlafraum mit Küchenette
 - Bad/WC
 - Sat.-TV
 - Mietsafe
 - Balkon oder Terrasse mit Gartenblick

Studio Superior Village (A0A), ca. 31 m²

- gleiche Ausstattung
- im Pestana Village in der 2.-6. Etage gelegen
- Balkon mit Pool- und Gartenblick, Stadt- und Bergblick oder mit Meerblick

Studio Superior Miramar (A0B), ca. 32 m²

- gleiche Ausstattung
- im Pestana Miramar in der 2.-6. Etage gelegen
- Balkon mit Pool- und Gartenblick

Preise pro Person/Nacht inkl. Halbpension

Code **FNC154**

A = 01.11.-26.12. + 02.01.-10.02. **B** = 27.12.-01.01. **C** = 11.02.-11.04. + 11.05.-24.06. + 17.09.-31.10. **D** = 12.04.-10.05. + 09.07.-02.09. **E** = 25.06.-08.07. + 03.09.-16.09.

Zimmertyp	Belegung	A	B	C	D	E
A0 H Studio Classic Village	2-3	82	154	91	113	100
A0A H Studio Superior Village	2-3	94	177	104	129	114
A0B H Studio Superior Miramar	2-3	94	177	104	129	114

Frühbucher: 5 % Ermäßigung bei Buchung bis 31.01. für Aufenthalte vom 01.04.-31.10.
Sparen: 5 % Ermäßigung bei Mindestaufenthalt 7 Nächte. **Kinder:** 0-12 J. 100 % Ermäßigung, 3. Erwachsener 78 € bzw. 101 € (Saison B). Für obligatorisches Weihnachts- und Silvestermenü gelten Zuschläge.

Auch als Pauschalreise buchbar. Bei Nur-Hotel zzgl. Buchungsgebühr.

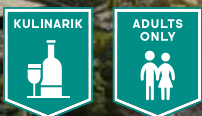

Funchal
THE VIEWS BAÍA



Dieses elegant-moderne Adults-only-Hotel thront am nördlichen Rand der Innenstadt nahe der Festung São João do Pico auf einer Anhöhe und bietet Ihnen einen postkartenreifen Panoramablick über das Zentrum Funchals bis zum Yachthafen. Von der historischen Altstadt mit der Kathedrale trennen Sie rund 20 Gehminuten.

LAGE

- Flughafen Funchal 21 km
- Zentrum 1 km (kostenloser Shuttlebus)
- Strand 600 m
- kostenfreie Parkplätze

gegen Gebühr:

- Massagen
- Paddle-Tennisplatz

WOHNEN

238 Zimmer
Classic (DZ), ca. 23 m²

- Dusche/WC
- Klimaanlage
- Sat.-TV
- Kaffee-/Teezubereiter
- Minibar, Mietsafe
- Balkon mit Bergblick
- auch mit Meerblick (DZM)

Highlight: Geniesser-Woche auf Madeira, Code FNCR16

AUSSTATTUNG

- 24-h Rezeption
- WLAN in allen Bereichen
- Buffetrestaurant Bay View
- Rooftop-Gourmetrestaurant Desarma (1 Michelin-Stern)
- Cocktail Bar, Pool Bar
- Swimmingpool
- Wellnessbereich (u.a. Hallenbad und Fitnessraum)

Preise pro Person/Nacht inkl. Frühstück Code **FNC132**

A = 01.11.-26.12. + 03.01.-14.02. B = 27.12.-02.01. C = 15.02.-26.04.
D = 27.04.-11.05. E = 12.05.-31.08. F = 01.09.-31.10.

Zimmertyp	Belegung	A	B	C	D	E
DZ F Classic	2	66	131	78	110	78
DZM F Classic Meerblick	2	84	161	96	140	93
DSM F Superior Meerblick	2	105	182	117	161	113
DL F Deluxe	2	118	206	131	185	128

Frühbucher: 15% (10%) Ermäßigung bei Buchung bis 31.01. (31.03.) für Aufenthalte vom 12.05.-31.10. **Sparen:** 7 = 6, 14 = 12 für Aufenthalte vom 13.11.-26.12. + 03.01.-14.02. + 01.10.-31.10. Angebote nicht kombinierbar. **Halbpension (H)** + 32 €. Für obligatorisches Weihnachts- und Silvestermenü gelten Zuschläge.

Auch als Pauschalreise buchbar. Bei Nur-Hotel zzgl. Buchungsgebühr.

Funchal
MADEIRA PANORÂMICO HOTEL



Dieses gut geführte Komforthotel macht seinem Namen alle Ehre: Wenige Kilometer westlich oberhalb des Stadtzentrums auf einer Anhöhe gelegen, genießen Sie einen schönen Panoramablick über die Inselmetropole, die Hafengebucht und das offene Meer. Die Altstadt erreichen Sie bequem mit dem kostenlosen Shuttle-Service.

LAGE

- Flughafen Funchal 25 km
- Zentrum 3 km (kostenloser Shuttlebus)
- Strand 1 km
- kostenfreie Parkplätze

gegen Gebühr:

- Wellnessbereich mit Sauna, Türkisches Bad und Massagen
- Tennisplatz, Squash-Court

AUSSTATTUNG

- 24-h Rezeption
- WLAN in allen Bereichen
- Pool Bar
- Buffetrestaurant
- À-la-carte-Restaurant Paladar
- Swimmingpool
- Panorama-Dachterrasse
- Hallenbad mit Außenterrasse
- Fitnessraum

WOHNEN

164 Zimmer
Standard (DZL), ca. 22 m²

- Bad/WC
- Klimaanlage
- Sat.-TV
- Minibar
- Mietsafe
- größtenteils mit Balkon
- auch mit seitlichem (DZN) oder direktem Meerblick (DZM) buchbar

Preise pro Person/Nacht inkl. Frühstück Code **FNC120**

A = 01.11.-21.12. + 05.01.-14.02. B = 27.12.-04.01. C = 22.12.-26.12. + 15.02.-24.04.
D = 25.04.-30.04. E = 01.05.-15.05. F = 16.05.-31.05. + 25.07.-08.09.
G = 01.06.-24.07. + 01.06.-24.07.

Zimmertyp	Belegung	A	B	C	D	E	F	G
DZL F Standard	2-3	49	107	61	73	76	63	57
DZM F Standard seitl. Meerbl.	2-3	54	113	66	79	83	70	64
DZM F Standard Meerblick	2-3	59	120	72	85	89	76	71

Frühbucher: 10% Ermäßigung bei Buchung bis 31.01. (31.03.) für Mindestaufenthalt 7 Nächte vom 16.05.-30.09. (07.07.-30.09.). **Sparen:** 7 = 6, 14 = 12 für Aufenthalte vom 06.11.-21.12. + 05.01.-02.02. + 01.10.-31.10. Angebote nicht kombinierbar. **Kinder:** 2-11 J. 50% Ermäßigung, 3. Erwachsener 30% Ermäßigung. **Halbpension (H)** + 35 €.

Auch als Pauschalreise buchbar. Bei Nur-Hotel zzgl. Buchungsgebühr.



Funchal
THE VINE



Funchal
CAJÚ LE PETIT HOTEL



148

Das stylische 5-Sterne-Haus ist Bestandteil eines Einkaufszentrums im Herzen von Funchal und zeichnet sich vor allem durch sein modernes und luxuriöses Interior-Design mit vielen innovativen Details aus. Traumhaft schön ist nicht zuletzt der Blick von der Dachterrasse mit Swimmingpool über die Stadt und die Hafenbucht.

Dieses 4-Sterne Boutique Hotel ist Teil der Divine Hotels Collection Gruppe, zu der auch das renommierte The Vine Hotel gehört, welches 5 Gehminuten entfernt liegt. Mit 24 modern gestalteten Zimmern und zentraler Lage im Herzen der Stadt, in einer Fußgängerzone, zählt diese Anlage zu einer beliebten Adresse in Funchal.

- LAGE**
- Flughafen Funchal 19 km
 - Zentrum 200 m
 - Strand 800 m
 - kostenfreie Parkgarage
- AUSSTATTUNG**
- 24-h Rezeption
 - WLAN in allen Bereichen
 - Terra Lounge Restaurant & Bar (Frühstücksbuffet)
 - Uva Restaurant & Wine Bar mit Panoramaterrasse
 - 360° Sky & Poolside Bar
 - Rooftop-Swimmingpool
 - Wellnessbereich (u.a. Sauna und Fitnessraum)
- gegen Gebühr:
- Vinotherapie und Massagen
- WOHNEN**
- 79 Zimmer
- Deluxe Superior (DR0)**, ca. 30 m²
- Dusche/WC
 - Klimaanlage
 - Sat.-TV
 - Minibar
 - Safe
 - mit französischem Balkon
- Deluxe Prestige (DR1)**, ca. 37 m²
- Grand Deluxe (DR2)**, ca. 45 m²
- Badewanne und separate Dusche/WC

- LAGE**
- Flughafen Funchal 20 km
 - im Zentrum gelegen
 - Hafendamm 650 m
 - öffentliche Parkplätze in Gehweite (gegen Gebühr)
- AUSSTATTUNG**
- Rezeption (8:00 - 24:00 Uhr)
 - WLAN in allen Bereichen
 - Le Petit Lounge
 - Restaurant Prima Cajú (kontinentales Frühstück)
 - Le Petit Gym
- gegen Gebühr:
- Zugang zum Wellnessbereich und Á-la-Carte Restaurant des Hotels The Vine (Reservierung erforderlich)
- WOHNEN**
- 24 Zimmer
- Standard (DR0)**, ca. 20 m²
- Dusche/WC
 - Klimaanlage
 - Sat.-TV
 - Kaffee-/Teezubereiter
 - Minibar, Safe
- Standard Petit (DR1)**, ca. 20 m²
- gleiche Ausstattung
- Standard Attic (DR2)**, ca. 20 m²
- kleiner Balkon und Stadtblick
 - gleiche Ausstattung
 - im Dachgeschoss gelegen

Preise pro Person/Nacht inkl. Frühstück	Code FNC126
Zimmertyp	Preis
DR2 F Deluxe Superior	ab 133 €
DR0 F Deluxe Prestige	ab 149 €
DR1 F Grand Deluxe	ab 122 €

Auch als Pauschalreise buchbar.

Preise pro Person/Nacht inkl. Frühstück	Code FNC170
Zimmertyp	Preis
DR0 F Standard	ab 79 €
DR1 F Standard Petit	ab 86 €
DR2 F Standard Attic	ab 92 €

Auch als Pauschalreise buchbar.



Funchal

QUINTA MÃE DOS HOMENS – GARDEN VILLAGE



In Hanglage mit herrlichem Panoramablick über die Bucht von Funchal erwartet Sie dieser 150 Jahre alte Landsitz. In dem 2 Hektar großen Anwesen mit Gärten und Bananenplantagen finden Sie neben dem historischen Herrenhaus auch einen modernen Gebäudekomplex mit 22 gemütlichen Ferienwohnungen für Selbstversorger.

LAGE

- Flughafen Funchal 18 km
- Zentrum 1,5 km
- Strand 1,5 km
- kostenfreie Parkgarage und Parkplätze

AUSSTATTUNG

- Rezeption
- WLAN in allen Bereichen
- Clubhaus mit Lounge und Panoramaterrasse
- kontinentales Frühstück zum selbst zubereiten, die Zutaten werden geliefert (bei Reservierung buchbar)
- Swimmingpool

WOHNEN

- 22 Wohneinheiten
Studio (A0), ca. 37 m²
- kombinierter Wohn-/Schlafraum mit Kitchenette
 - Bad/WC
 - Sat.-TV, Safe
- Balkon oder Terrasse, teilweise mit Meerblick
- Appartement (A1)**, ca. 55 m²
- separater Wohnbereich mit Schlafsofa und Kitchenette
 - 1 Schlafzimmer
 - Bad/WC
 - Sat.-TV, Safe
 - Balkon oder Terrasse, teilweise mit Meerblick

Preise pro Person/Nacht ohne Verpflegung Code **FNC114**

A = 01.11.-21.12. + 03.01.-26.02. + 06.03.-15.04. **B** = 22.12.-02.01. **C** = 27.02.-05.03.
D = 16.04.-30.04. **E** = 01.05.-31.05. **F** = 01.06.-30.06. + 01.10.-31.10. **G** = 01.07.-30.09.

Zimmertyp	Belegung	A	B	C	D	E	F	G
A0 U Studio T0	2-4	46	62	50	51	53	50	53
A1 U Appartement T1	2-4	51	62	56	58	59	57	59

Sparen: 7 = 6, 14 = 12 für Aufenthalte vom 01.11.-21.12. + 02.01.-26.02. **Kinder:** 4-11 J. 10 €, 3. Erwachsener 20 €. **Frühstück (F)** + 13 €.
Auch als Pauschalreise buchbar. Bei Nur-Hotel zzgl. Buchungsgebühr.

Funchal

QUINTA DA CASA BRANCA



Hier erwartet Sie eine Oase des Luxus, der Ruhe und des guten Geschmacks. Eingebettet in eine grüne Parkanlage überzeugt die Anlage durch ihre außergewöhnliche Architektur: Der Zimmertrakt in einem modernen, zwei-stöckigen Flachbau mit Glasfronten steht in reizvollem Kontrast zum Herrenhaus aus dem 19. Jahrhundert.

LAGE

- Flughafen Funchal 22 km
- Zentrum 2 km
- kostenfreie Parkplätze

AUSSTATTUNG

- 24-h Rezeption
- WLAN in allen Bereichen
- Casa da Quinta Bar
- Garden Pavilion Restaurant
- À-la-carte-Restaurant
- The Dining Room
- Swimmingpool und kleiner Adults-only Pool
- Health-Club (u.a. Fitnessraum) gegen Gebühr:
- Massagen

WOHNEN

- 43 Zimmer
Standard (DZR), ca. 30 m²
- Bad/WC
 - Klimaanlage
 - Sat.-TV
 - Nespressomaschine
 - Minibar, Safe
 - Terrasse mit Gartenzugang
- Premium (DLR)**, ca. 48 m²
- Wohn-/Schlafbereich
 - Badewanne und Dusche/WC
 - Klimaanlage
 - Sat.-TV
 - Nespressomaschine
 - Minibar, Safe
 - Balkon oder Terrasse

Preise pro Person/Nacht inkl. Frühstück Code **FNC194**

A = 01.11.-24.12. + 05.01.-31.01. **B** = 25.12.-04.01. **C** = 01.02.-30.04.
D = 01.05.-31.05. + 01.08.-30.09. **E** = 01.06.-31.07. + 01.06.-31.07.

Zimmertyp	Belegung	A	B	C	D	E
DZR F Standard	2-3	96	145	111	111	102
DLR F Premium	2-3	127	181	141	141	138

Mindestaufenthalt 7 Nächte vom 27.04.-31.05. **Kinder:** 4-11 J. 98 € (A-C) bzw. 110 € (D-E). **Halbpension (H)** + 57 € (A-C) bzw. + 61 € (D-E). Für obligatorisches Weihnachts- und Silvestermenü gelten Zuschläge.
Auch als Pauschalreise buchbar. Bei Nur-Hotel zzgl. Buchungsgebühr.



Funchal

PESTANA VILA LIDO MADEIRA



Spektakulärer, unverbauter Blick auf den Atlantischen Ozean

150

Der direkte Zugang zum Meer ist sicherlich eines der Highlights dieses beliebten Hotels der portugiesischen Pestana-Kette. Die großzügige Anlage begrüßt Sie in bester Lage mit 112 gut ausgestatteten und harmonisch gestalteten Zimmern und Suiten, einem kleinen Wellnessbereich und mehreren Restaurants, die Sie mit kulinarischen Köstlichkeiten versorgen.



LAGE

- Flughafen Funchal 23 km
- Zentrum 3 km
- direkter Zugang zum Meer (über Treppen erreichbar)
- Parkplätze (gegen Gebühr)

AUSSTATTUNG

- 24-h Rezeption
- WLAN in allen Bereichen
- Vila Lido Bar & Bistro mit Live-Musik
- Restaurant Flor do Mar (Frühstücksbuffet, bei Halbpension abends je nach Auslastung Buffet oder Menü)
- Pool Bar mit Snacks
- Swimmingpool mit integriertem Kinderpool

- Fitnessraum gegen Gebühr:
- Wellnessbereich (u.a. Sauna und Massagen)

WOHNEN

112 Zimmer
Classic (DZM), ca. 41 m²

- Bad/WC
- Klimaanlage
- Sat.-TV
- Kaffee-/Teezubereiter
- Minibar, Safe
- Balkon mit Meerblick

Superior (DSM), ca. 41 m²

- in den oberen Etagen gelegen
- Bad/WC
- Klimaanlage
- Sat.-TV

- Kaffee-/Teezubereiter
- Minibar, Safe
- Balkon mit Meerblick

Suite Superior (S1N), ca. 47 m²

- separater Wohnbereich mit Schlafsofa
- 1 Schlafzimmer
- Bad/WC

- Klimaanlage
- Sat.-TV
- Kaffee-/Teezubereiter
- Minibar, Safe
- Balkon mit seitlichem Meerblick
- auch mit direktem Meerblick (S1M) buchbar

Preise pro Person/Nacht inkl. Frühstück Code **FNC147**

A = 01.11.-26.12. + 02.01.-10.02. **B** = 27.12.-01.01. **C** = 11.02.-11.04. + 11.05.-24.06. + 17.09.-31.10. **D** = 12.04.-10.05. + 09.07.-02.09. **E** = 25.06.-08.07. + 03.09.-16.09.

Zimmertyp	Belegung	A	B	C	D	E
DZM F Classic	2-3	95	237	119	149	130
DSM F Superior	2-3	123	308	154	194	169
S1N F Suite Superior	2-4	142	356	178	224	195
S1M F Suite Superior Meerblick	2-4	166	415	208	261	227

Frühbucher: 5 % Ermäßigung bei Buchung bis 31.01. für Aufenthalte vom 01.04.-31.10.
Sparen: 5 % Ermäßigung bei Mindestaufenthalt 7 Nächte. **Kinder:** 0-12 J. 100 % Ermäßigung, 3. Erwachsener 41 € bzw. 90 € (Saison B). **Halbpension (H)** + 32 €. Für obligatorisches Weihnachts- und Silvestermenü gelten Zuschläge.
Auch als Pauschalreise buchbar. Bei Nur-Hotel zzgl. Buchungsgebühr.



Funchal

HOTEL ORCA PRAIA



Funchal

GOLDEN RESIDENCE



Nicht nur das gute Preis-Leistungs-Verhältnis zeichnet dieses Mittelklassehotel aus, sondern auch seine ausgesprochen schöne Lage ca. 6 km westlich des Stadtzentrums. Terrassenförmig in die Küste oberhalb des Kieselstrandes Arieiro gebaut, genießen Sie hier einen herrlichen Meerblick, den fast alle Gästezimmer teilen.

Dieses gut geführte 4-Sterne-Hotel im Westen der Inselmetropole thront in vergleichbar ruhiger Lage unterhalb der Uferstraße auf einer Felsklippe direkt über dem Meer und gewährt einen herrlichen Panoramablick über Madeiras längsten Strand, der Praia Formosa, bis zur zweithöchsten Steilklippe der Welt, dem Cabo Girão.

LAGE

- Flughafen Funchal 22 km
- Zentrum 6 km (kostenloser Shuttlebus)
- direkt oberhalb des Kieselstrandes von Arieiro (über Treppen und einen Weg erreichbar; Liegen ohne Gebühr)
- kostenfreie Parkplätze

- leicht erhöht am Kieselstrand liegender Swimmingpool mit separatem Kinderbecken gegen Gebühr:
- Fitnessraum, Massagen

WOHNEN

- 128 Zimmer
Deluxe (DLM), ca. 28 m²
- Bad/WC
 - Sat.-TV
 - WLAN (gegen Gebühr)
 - Minibar
 - Mietsafe
 - Balkon mit Meerblick
 - auch als **Superior (DSM)** in den oberen Etagen gelegen

AUSSTATTUNG

- 24-h Rezeption
- WLAN in allen Bereichen
- Cocktail Bar
- Buffetrestaurant
- Pool- & Snack Bar

LAGE

- Flughafen Funchal 24 km
- Zentrum 5 km
- Strand 500 m (entlang der Uferpromenade und über Treppen erreichbar)
- hoteleigene Tiefgarage (gegen Gebühr)

- Wellnessbereich (u.a. Hallenbad und Fitnessraum) gegen Gebühr:
- Massagen

WOHNEN

- 172 Wohneinheiten
Standard (DZN), ca. 34 m²
- Dusche/WC
 - Klimaanlage
 - Sat.-TV
 - Kaffee-/Teezubereiter
 - Minibar, Mietsafe
 - kleiner Balkon mit seitlichem Meerblick
 - auch mit direktem Meerblick (DZM) buchbar

AUSSTATTUNG

- 24-h Rezeption
- WLAN in allen Bereichen
- Cocktail Bar Golden View
- Restaurant Golden Flavours mit Außenterrasse
- Pool Bar Golden Out
- Swimmingpool

Preise pro Person/Nacht inkl. Frühstück Code **FNC182**

A = 01.11.-23.12. + 02.01.-28.02. B = 24.12.-01.01.
 C = 01.03.-30.04. D = 01.05.-15.09. E = 16.09.-31.10.

Zimmertyp	Belegung	A	B	C	D	E
DLM F Deluxe	2-3	46	76	60	60	54
DSM F Superior	2-3	52	81	65	68	61

Frühbucher: 15% (10% Ermäßigung bei Buchung bis 31.12. (31.01.) für Aufenthalte vom 01.05.-31.10. **Kinder:** 2-12 J. 50% Ermäßigung, 3. Erwachsener 30% Ermäßigung. **Halbpension (H)** + 31€ (A-C) bzw. 37€ (D-E), **Halbpension plus (Q)** + 44€ (A-C) bzw. 47€ (D-E). Für obligatorisches Weihnachts- und Silvestermenü gelten Zuschläge.
Auch als Pauschalreise buchbar. Bei Nur-Hotel zzgl. Buchungsgebühr.

Preise pro Person/Nacht inkl. Frühstück Code **FNC117**

A = 01.11.-30.11. + 01.02.-28.02. B = 01.12.-26.12. + 03.01.-31.01. C = 27.12.-02.01.
 D = 01.03.-30.04. E = 01.05.-15.05. F = 16.05.-30.06. + 14.09.-31.10. G = 01.07.-13.09.

Zimmertyp	Belegung	A	B	C	D	E	F	G
DZM F Standard	2	52	51	88	63	99	63	70
DZM F Standard Meerblick	2	64	61	100	74	113	75	82

Frühbucher: 13% Ermäßigung bei Buchung bis 15.02. für Aufenthalte vom 01.05.-31.10., 10% Ermäßigung bei Buchung bis 31.12. für Aufenthalte vom 03.01.-30.04. und bei Buchung bis 05.04. für Aufenthalte vom 01.05.-31.10. **Halbpension (H)** + 33€ (A-D) bzw. 36€ (E-G), **Halbpension plus (Q)** + 41€ (A-D) bzw. 44€ (E-G). Für obligatorisches Weihnachts- und Silvestermenü gelten Zuschläge.
Auch als Pauschalreise buchbar. Bei Nur-Hotel zzgl. Buchungsgebühr.



Funchal

CASTANHEIRO BOUTIQUE HOTEL



Charmantes Boutique-Hotel im Herzen der Altstadt Funchals

152

Zentraler können Sie in Funchal kaum wohnen. Das stilvolle Haus entstand aus der aufwändigen Renovierung eines ehemaligen Aparthotels, das sich über mehrere historische Gebäude aus dem 18.-20. Jh. zwischen den kleinen Altstadtgassen Castanheiro und Pretas erstreckt. Als Höhepunkt im wahrsten Sinne des Wortes – ein Panorama-Rooftop mit spektakulärem 360°-Blick über die Stadt.



LAGE

- Flughafen Funchal 20 km
- zentral in der Altstadt gelegen
- Hafen 700 m
- öffentliche Parkgarage (gegen Gebühr)

AUSSTATTUNG

- 24-h Rezeption
- WLAN in allen Bereichen
- Bäckerei Iris
- À-la-carte-Restaurant Tipografia (Frühstücksbuffet, bei Halbpension abends Menü)
- Rooftop Pool Bar Pretas
- Panorama-Rooftop mit kleinem Swimmingpool und 360°-Blick über die Stadt und die Bucht
- Fitnessraum

gegen Gebühr:

- kleiner Wellnessbereich (u.a. Sauna und Massagen)

WOHNEN

81 Zimmer

Standard (DZ), ca. 20 m²

- Dusche/WC
- Klimaanlage
- Sat.-TV
- Minibar, Safe
- Patio- oder Stadtblick
- auch als **Deluxe (DL)** mit kleinem Balkon buchbar

Junior-Suite (S0), ca. 30 m²

- kombinierter Wohn-/Schlafbereich mit Sofabett und teils kleinem Kitchenette (auf Anfrage und gegen Gebühr)

- Dusche/WC
- Klimaanlage
- Sat.-TV
- Minibar, Safe
- französischer Balkon mit Patio- oder Stadtblick
- Suite (S1)**, ca. 35 m²
- separater Wohnbereich mit

- Schlafsofa
- 1 Schlafzimmer
- Dusche/WC
- Klimaanlage
- Sat.-TV
- Minibar, Safe
- französischer Balkon mit Patio- oder Stadtblick

Preise pro Person/Nacht inkl. Frühstück

Code **FNC144**

A = 01.11.-27.12. + 05.01.-28.02. **B** = 28.12.-04.01. + 28.04.-05.05.
C = 01.03.-27.04. **D** = 01.05.-10.05. **E** = 11.05.-31.07. + 01.09.-31.10. **F** = 01.08.-31.08.

Zimmertp	Belegung	A	B	C	D	E	F
DZ F Standard	2	75	129	89	153	100	110
DL F Deluxe	2	93	163	105	160	115	127
S0 F Junior-Suite	2-3	101	169	114	171	123	134
S1 F Suite	2-4	117	188	138	185	139	150

Frühbucher: 10% (5%) Ermäßigung bei Buchung bis 31.01. (28.02.) für Aufenthalte vom 01.05.-31.10. **Kinder:** 2-12 J. 50% Ermäßigung, 3. Erwachsener 30% Ermäßigung. **Halbpension (H)** + 40 €. Für obligatorisches Weihnachts- und Silvestermenü gelten Zuschläge.

Auch als Pauschalreise buchbar. Bei Nur-Hotel zzgl. Buchungsgebühr.

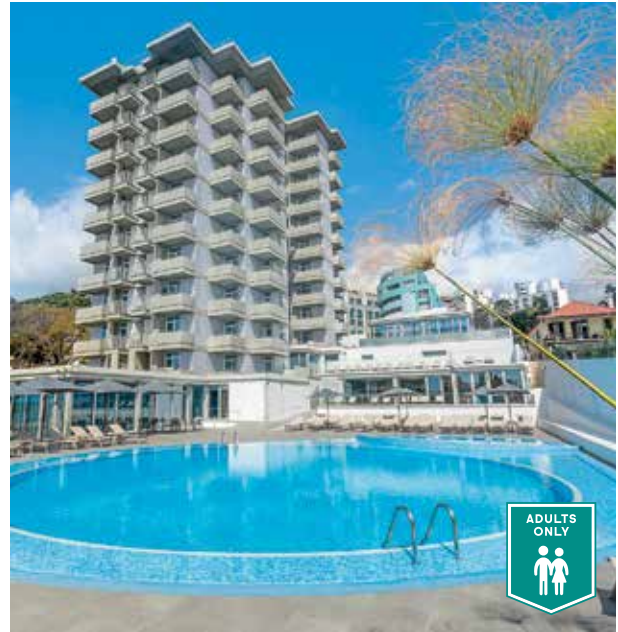

Funchal

**BARCELÓ
FUNCHAL OLDTOWN**



Funchal

ALLEGRO MADEIRA



Das 5-Sterne Hotel erwartet Sie in privilegierter Lage im Zentrum der Stadt und besteht aus 6 Gebäuden aus dem 17. Jh., die alle ihre ursprüngliche Fassade und Innendecken erhalten haben. Dank eines ehrgeizigen Renovierungsprojekts spiegelt es in seiner Architektur einen großen Teil der Geschichte von Funchal wider.

Das moderne Adults-only-Hotel befindet sich nur wenige Gehminuten vom Zentrum von Funchal und dem Lido entfernt und verfügt über 124 elegante, in maritimen Tönen gehaltene Gästezimmer. Von der Rooftop Bar 360 können Sie bei einem Cocktail den wunderbaren Panoramablick auf die Stadt und das Meer genießen.

LAGE

- Flughafen Funchal 20 km
- Zentrum 200 m
- Marina 400 m
- öffentliche Parkplätze in der Nähe (gegen Gebühr)

- Rooftop Bar B-Heaven
- Rooftop Pool
- Fitnessraum

WOHNEN

- 111 Zimmer
- Deluxe (DL)**, ca. 22 m²
- Regendusche/WC
 - Klimaanlage
 - Sat.-TV
 - Kaffee-/Teezubereiter
 - Minibar
 - Safe
 - auch mit Stadtblick (DLA)
- Junior-Suite (S0)** 26-30 m²
- gleiche Ausstattung mit zusätzlichem Schlafsofa

AUSSTATTUNG

- 24-h Rezeption
- WLAN in allen Bereichen
- Restaurant A Bordadeira (Frühstücksbuffet aus biologischen, saisonalen und regionalen Zutaten)
- All-Day-Restaurant Noz Café mit Terrasse
- Lobby Bar Atelier

LAGE

- Flughafen Funchal 21 km
- Zentrum 2,5 km
- Strand 500 m
- Parkgarage (gegen Gebühr)

WOHNEN

- 124 Zimmer
- Standard (DZ)**, 18-20 m²
- Dusche/WC
 - Klimaanlage
 - Sat.-TV
 - Minibar
 - Safe
 - Balkon mit Blick auf Funchal
 - auch mit Meerblick (DZM) buchbar
- Junior-Suite (S0)**, 22-28 m²
- gleiche Ausstattung mit zusätzlichem Schlafsofa
 - auch mit Meerblick (S0M) buchbar

AUSSTATTUNG

- 24-h-Rezeption
 - WLAN in allen Bereichen
 - Lounge Bar und Pool Bar
 - Restaurant Lido
 - Rooftop Bar 360°
 - Swimmingpool
 - Fitnessbereich
- gegen Gebühr:
- kleiner Wellnessbereich (u.a. Sauna und Massagen)

Preise pro Person/Nacht inkl. Frühstück Code **FNC107**

A = 01.11.-26.12. + 04.01.-15.02. B = 27.12.-03.01. C = 16.02.-28.03. D = 29.03.-15.04. E = 16.04.-30.04. + 17.06.-15.07. F = 01.05.-26.05. G = 27.05.-16.06. H = 16.07.-31.08. I = 01.09.-31.10.25

Zimmertyp	Belegung	A	B	C	D	E	F	G	H	I
DL F Deluxe	2	105	168	116	110	122	146	120	134	
DLA F Stadtblick	2	123	187	134	128	140	165	138	153	
S0 F Junior-Suite	2-3	129	193	140	134	146	171	144	159	

Frühbucher: 18% (10%) (5%) Ermäßigung bei Buchung bis 28.02. (31.03.) für Aufenthalte vom 27.05.-31.10. **Sparen:** 5% Ermäßigung bei Mindestaufenthalt 11 Nächte vom 07.05.-31.10. **Kinder:** 2-12 J. 50% Ermäßigung, 3. Erwachsener 25% Ermäßigung.

Auch als Pauschalreise buchbar. Bei Nur-Hotel zzgl. Buchungsgebühr.

Preise pro Person/Nacht inkl. Frühstück Code **FNC151**

A = 01.11.-26.12. + 04.01.-28.02. B = 03.01.-31.03. C = 01.04.-21.04. D = 22.04.-30.04. E = 01.05.-26.05. F = 27.05.-16.06. G = 17.06.-15.07. H = 16.07.-15.09. I = 16.09.-31.10.

Zimmertyp	Belegung	A	B	C	D	E	F	G	H	I
DZ F Standard	2	55	59	61	69	83	65	68	71	63
DZM F Meerblick	2	64	68	70	78	91	74	76	80	71
S0 F Junior-Suite	2-3	73	76	79	86	100	83	85	89	80
S0M F JS Meerblick	2-3	88	91	94	101	115	98	100	104	95

Preise vom 27.12.-03.01. gemäß System. **Frühbucher:** 18% (10%) (5%) Ermäßigung bei Buchung bis 28.02. (31.03.) für Aufenthalte vom 27.05.-31.10. **Sparen:** 5% Ermäßigung bei Mindestaufenthalt 11 Nächte vom 07.05.-31.10. 3. Erwachsener 25% Ermäßigung.

Halbpension (H) + 35 € (A-D) bzw. 38 € (E-I). Zuschlag Weihnachts- und Silvestermenü. **Auch als Pauschalreise buchbar. Bei Nur-Hotel zzgl. Buchungsgebühr.**



Funchal

HOTEL ORQUÍDEA



Funchal

QUINTINHA DE SÃO JOÃO



154

Dieses gepflegte Stadthotel zeichnet sich durch die zentrale Lage, nur wenige hundert Meter oberhalb des Rathausplatzes, und sein gutes Preis-Leistungs-Verhältnis aus. Einen atemberaubenden Blick über die Dächer der Stadt, das Meer und den Hafen genießen Sie im Panorama-Restaurant und auf der großen Dachterrasse.

Dieses stattliche Herrenhaus aus dem 18. Jh. wurde geschmackvoll restauriert und in ein exklusives Urlaubsdomizil umgewandelt. Neben der niveauvollen Innenausstattung und dem familiär-freundlichen Service ist vor allem das Restaurant, das regionale Spezialitäten und indische Küche aus Goa serviert, hervorzuheben.

LAGE

- Flughafen Funchal 23 km
- Zentrum 500 m
- Altstadt 1 km
- Hafen 1 km
- Strand 1,5 km
- öffentliches Parkhaus direkt gegenüber (gegen Gebühr)

pension abends Menü)

- große Dachterrasse mit weitem Blick über die Stadt und das Meer

WOHNEN

- 76 Zimmer
- Standard (DZ)**, ca. 15 m²
- Bad oder Dusche/WC
- Klimaanlage
- Sat.-TV
- auch mit Balkon (DZA) buchbar

AUSSTATTUNG

- 24-h Rezeption
- WLAN in allen Bereichen
- Snack Bar Zero
- Panorama-Restaurant Villa Mare im obersten Stock mit großzügiger Außenterrasse (Frühstücksbuffet, bei Halb-

LAGE

- Flughafen Funchal 23 km
- Zentrum 1,5 km (kostenloser Shuttlebus)
- Strand 2,5 km
- kostenfreie Parkplätze

gegen Gebühr:

- Massagen

WOHNEN

- 42 Zimmer
- Deluxe (DZ)**, ca. 25 m²
- Bad/WC
- Klimaanlage
- Sat.-TV, Minibar, Safe
- auch mit Balkon (DZO)
- Premium (DZR)**, ca. 35 m²
- kombinierter Wohn-/Schlafbereich
- Bad/WC
- Klimaanlage
- Sat.-TV, Minibar, Safe
- Balkon mit Gartenblick

AUSSTATTUNG

- 24-h Rezeption
- WLAN in allen Bereichen
- Cocktail Bar Vasco da Gama
- Restaurant A Morgadinha (Frühstücksbuffet, bei Halbpension abends Menü)
- Swimmingpool
- Wellnessbereich (u.a. Hallenbad, Sauna und Fitnessraum)

Preise pro Person/Nacht inkl. Frühstück Code **FNC188**

A = 01.11.-26.12. + 03.01.-31.03. + 01.06.-31.10. B = 27.12.- 02.01. C = 01.04.-31.05.

Zimmertyp	Belegung	A	B	C
DZ F Standard	2	38	88	44
DZA F Standard Balkon	2-3	40	90	46

Mindestaufenthalt 4 Nächte vom 28.04.-04.05. **Kinder:** 2-13 J. 50 % Ermäßigung, 3. Erwachsener 30 % Ermäßigung. **Halbpension (H)** + 23 €. Für obligatorisches Silvestermenü gelten Zuschläge.

Auch als Pauschalreise buchbar. Bei Nur-Hotel zzgl. Buchungsgebühr.

Preise pro Person/Nacht inkl. Frühstück Code **FNC195**

A = 01.11.-21.12. + 05.01.-03.02. B = 04.02.-30.04. C = 22.12.-04.01. D = 01.05.-31.10.

Zimmertyp	Belegung	A	B	C	D
DZ F Deluxe	2-3	79	85	94	84
DZO F Deluxe Balkon	2-3	82	89	98	87
SOF F Junior-Suite Balkon	2-3	93	100	109	99

Frühbucher: 10 % Ermäßigung bei Buchung bis 30.04. für Aufenthalte vom 01.05.-31.10.

Kinder: 3-11 J. 50 % Ermäßigung, 3. Erwachsener 25 % Ermäßigung. **Halbpension (H)** + 45 €. Für obligatorisches Weihnachts- und Silvestermenü gelten Zuschläge.

Auch als Pauschalreise buchbar. Bei Nur-Hotel zzgl. Buchungsgebühr.

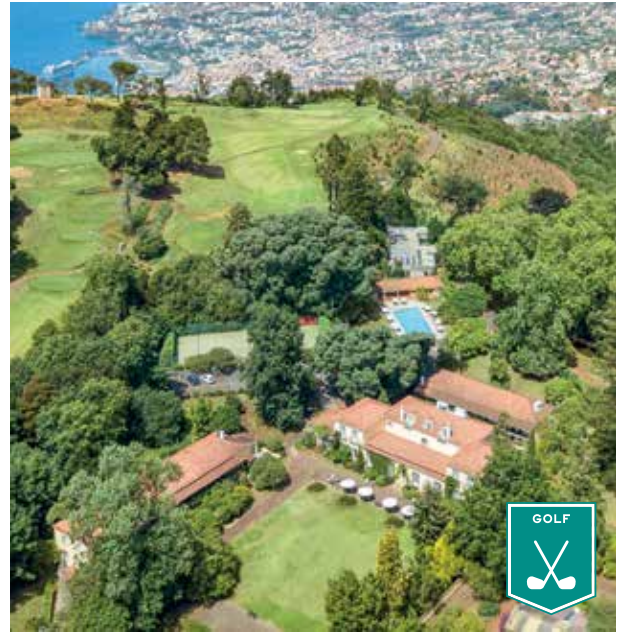

Funchal

CASA DO PAPAGAIO VERDE



In exponierter Panoramalage an einem Hang ca. 5 km nordwestlich von Funchal können Sie in diesem modernen Architektenhaus logieren. Das Anwesen wird von seinen Besitzern persönlich und mit viel Liebe geführt und bietet Ihnen neben sehr wohnlichen Räumlichkeiten einen gepflegten Garten mit Swimmingpool.

LAGE

- Flughafen Funchal 22 km
- Zentrum 5 km
- Strand 3 km
- kostenfreie Parkplätze

AUSSTATTUNG

- WLAN in allen Bereichen
- Frühstücksraum
- großes Wohnzimmer mit Piano und kleiner Bibliothek
- Gartenanlage mit Swimmingpool und Sonnenterrasse

WOHNEN

- 6 Wohneinheiten
- **Studio (A0M)**, ca. 20 m²

- kombinierter Wohn-/Schlafraum mit Kitchenette
- Bad/WC
- Heizung
- Sat.-TV
- Terrasse mit Zugang zum Garten und mit Meerblick

- **Appartement (A1M)**, ca. 30 m²
- separates Wohn-/Esszimmer mit Kitchenette
- 1 Schlafzimmer
- Badewanne und Dusche/WC
- Heizung
- Sat.-TV
- entweder Terrasse zum Garten oder Balkon, jeweils mit Meerblick

Preise pro Person/Nacht ohne Verpflegung Code **FNC185**

A = 01.11.-19.12. **B** = 20.12.-05.01. **C** = 06.01.-30.04. **D** = 01.05.-31.05. **E** = 01.06.-31.10.

Zimmertyp	Belegung	A	B	C	D	E
A0M U Studio T0	2-3	66	84	72	78	72
A1M U Appartement T1	2-3	81	94	81	84	81

Kinder: 3-12 J. und 3. Erwachsener 55 €. **Frühstück (F)** + 18 € (A-D) bzw. + 20 € (D-E).

Auch als Pauschalreise buchbar. Bei Nur-Hotel zzgl. Buchungsgebühr.

Funchal

CASA VELHA DO PALHEIRO



Diese 1804 erbaute Jagdvilla wurde originalgetreu restauriert und in ein kleines exklusives Landhotel umgewandelt (Relais & Châteaux). Erweitert um einen Golf-Flügel und einen Gartenflügel, erweist es sich heute als ein Paradies für Naturliebhaber und Golfreunde, die ein exklusives Charme-Hotel zu schätzen wissen.

LAGE

- Flughafen Funchal 15 km
- Zentrum 7 km
- Strand 9 km
- Golfplatz Palheiro 1 km
- kostenfreie Parkplätze

AUSSTATTUNG

- 24-h Rezeption
- WLAN in allen Bereichen
- Lobby Bar
- Restaurant Casa Velha (Frühstücksbuffet, bei Halbpension abends Menü)
- À-la-carte-Restaurant Vista Balançal am Golfplatz
- Swimmingpool

- kostenfrei zu den Palheiro Gärten mit Teehaus
- Wellnessbereich (u.a. Hallenbad, Sauna und Fitnessraum)
- Tennisplatz gegen Gebühr:
- Massagen

WOHNEN

- 37 Zimmer
- **Standard (DZR)**, ca. 28 m²
- im Gartenflügel gelegen
- Dusche/WC
- Klimaanlage
- Sat.-TV
- Minibar, Safe
- Gartenblick

Preise pro Person/Nacht inkl. Frühstück Code **FNC189**

A = 01.11.-21.12. **B** = 22.12.-04.01. **C** = 05.01.-28.02. **D** = 01.03.-30.04. **E** = 01.05.-30.06. + 01.09.-31.10. **F** = 01.07.-31.08.

Zimmertyp	Belegung	A	B	C	D	E	F
DZR F Standard	2	128	214	128	153	146	134
DSR F Superior	2-3	171	250	171	195	189	177
DLR F Deluxe	2	165	244	165	189	183	171

Frühbuche: 10% Ermäßigung bei Buchung bis 30.03. für Aufenthalte vom 01.05.-31.10. **Spären:** 15% (20%) Ermäßigung bei Mindestaufenthalt 15 (21) Nächte. Angebote nicht kombinierbar. **Kinder:** 5-11 J. 50% Ermäßigung, 3. Erwachsener 30% Ermäßigung. **Halbpension (H)** + 61 €. Zuschlag Weihnachts- und Silvestermenü.

Auch als Pauschalreise buchbar. Bei Nur-Hotel zzgl. Buchungsgebühr.



Santa Cruz

VILA GALÉ SANTA CRUZ



Santo da Serra

PORTOBAY SERRA GOLF



156

Nur durch die Uferpromenade von einem schönen Kiesstrand getrennt, empfängt Sie dieses elegant-moderne Komforthotel mit einem traumhaften Blick auf den Atlantik. Diesen können Sie am Außenpool und auf der Sonnenterrasse ebenso genießen wie von einem Teil der 262 komfortabel ausgestatteten Gästezimmer.

Ein Geheimtipp für Romantiker ist dieses kleine Boutique-Hotel in den grünen Hängen von Santo da Serra, nur einen Steinwurf vom gleichnamigen Golfplatz entfernt. Das Anwesen besteht aus einem historischen, mit Jugendstilelementen verzierten Haupthaus aus dem Jahr 1920 und einem modernen Nebengebäude.

LAGE

- Flughafen Funchal 4 km
- Funchal 18 km
- Parkgarage (gegen Gebühr)
- Ladestation für Elektroautos (gegen Gebühr)

- Satsanga Spa (u.a. Hallenbad, Sauna und Fitnessraum)
- Kids Club (unbeaufsichtigt) gegen Gebühr:
- Massagen

AUSSTATTUNG

- 24-h Rezeption
- WLAN in allen Bereichen
- Lobby Bar Soul & Blues
- Buffetrestaurant Versátil
- À-la-carte-Restaurant Inevitável mit italienischer Küche
- Pool Bar Splash
- Swimmingpool mit separatem Kinderbecken

WOHNEN

- 262 Zimmer
Standard (DZ), ca. 20 m²
- Bad/WC
 - Klimaanlage
 - Sat.-TV
 - Minibar
 - Safe
 - Balkon
 - auch mit Meerblick (DZM) buchbar

Preise pro Person/Nacht inkl. Frühstück Code **FNC104**

A = 01.11.-28.02. B = 01.03.-31.03. C = 01.04.-30.04. D = 01.05.-31.05.
 E = 01.06.-11.07. + 01.09.-30.09. F = 12.07.-31.08. G = 01.10.-31.10.

Zimmertyp	Belegung	A	B	C	D	E	F	G
DZ F Standard	2-3	42	44	52	69	66	74	57
DZM F Standard Meerblick	2-3	51	53	62	83	79	89	69

Frühbucher: 10 % Ermäßigung bei Buchung bis 28.02. für Aufenthalte vom 01.05.-31.10.
Kinder: 2-12 J. 100 % Ermäßigung, 3. Erwachsener 30 % Ermäßigung. **Halbpension (H)** + 25 €, **All-inclusive (A)** + 57 €. Für obligatorisches Weihnachts- und Silvestermenü gelten Zuschläge.

Auch als Pauschalreise buchbar. Bei Nur-Hotel zzgl. Buchungsgebühr.

LAGE

- Flughafen Funchal 8,5 km
- Funchal 25 km
- Zentrum 500 m
- Golfplatz Santo da Serra 800 m
- kostenfreie Parkplätze

- ermäßigte Greenfees

WOHNEN

- 21 Zimmer
Standard (DZ), ca. 26 m²
- im Erdgeschoss und 1. Stock des Nebengebäudes gelegen
 - Bad/WC
 - Zentralheizung
 - Sat.-TV
 - Kaffee-/Teezubereiter
 - Minibar, Safe
 - Gartenblick
- Superior (DS)**, ca. 38 m²
- gleiche Ausstattung
 - im Dachgeschoss des Hauptgebäudes gelegen

AUSSTATTUNG

- 24-h Rezeption
- WLAN in allen Bereichen
- Snack Bar
- Restaurant Avó Micas
- Wellnessbereich (u.a. Hallenbad, Sauna und Fitnessraum) gegen Gebühr:
- Massagen

Preise pro Person/Nacht inkl. Frühstück Code **FNC466**

A = 01.11.-23.12. B = 24.12.-31.12. C = 01.01.-31.01. D = 01.02.-30.04.
 E = 01.05.-31.05. + 01.09.-31.10. F = 01.06.-31.08.

Zimmertyp	Belegung	A	B	C	D	E	F
DZ F Standard	2-3	55	56	55	56	64	61
DS F Superior	2-3	68	69	68	69	76	74

Frühbucher: 10 % Ermäßigung bei Buchung bis 31.12. für Aufenthalte vom 01.05.-31.10.
Kinder: 2-12 J. 50 % Ermäßigung, 3. Erwachsener 50 % Ermäßigung. **Halbpension (H)** + 33 € (A-D) bzw. 35 € (E-F).

Auch als Pauschalreise buchbar. Bei Nur-Hotel zzgl. Buchungsgebühr.

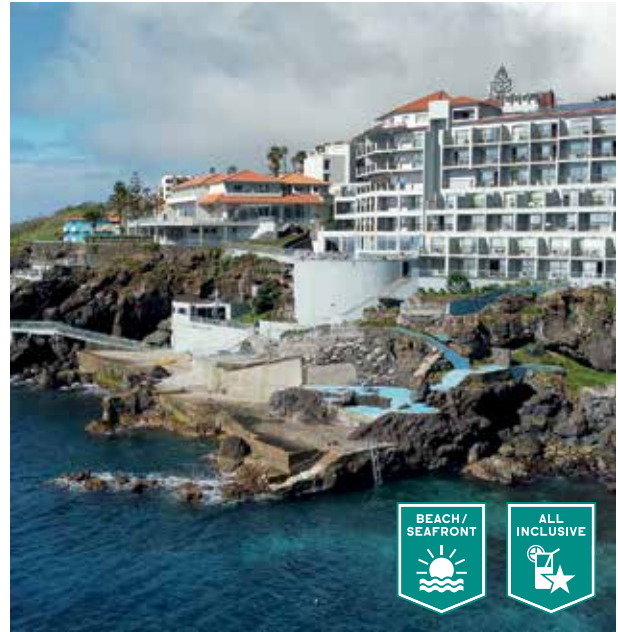

Canico de Baixo
HOTEL ROCAMAR



Das aus einem Haupthaus und zwei Nebengebäuden bestehende Hotel wurde architektonisch sehr reizvoll terrassenförmig in die Felsküste gebaut. Über Treppen erreichen Sie durch die Gartenanlage mehrere schöne Sonnenplateaus und auf der untersten Ebene einen kleinen Swimmingpool mit direktem Meereszugang.

LAGE

- Flughafen Funchal 10 km
- Funchal 12 km (Shuttlebus gegen Gebühr)
- Zentrum 2 km
- Parkplätze (gegen Gebühr)

- Fitnessraum (bis 18:00 Uhr) gegen Gebühr:
- Massagen
- Tauchschule
- Fitnessraum (ab 18:00 Uhr)

AUSSTATTUNG

- 24-h Rezeption im Nachbarhotel Royal Orchid
- WLAN in allen Bereichen
- Buffetrestaurant Rocamar
- Badeplateau mit Swimmingpool (über Treppen)
- im Nachbarhotel Royal Orchid:
- Wellnessbereich (u.a. Sauna, Hallenbad und Jacuzzi)

WOHNEN

- 99 Zimmer
- Standard (DZ), ca. 30 m²**
- Bad oder Dusche/WC
 - Klimaanlage
 - Sat.-TV
 - Minibar
 - Mietsafe
 - Balkon oder Terrasse mit Landblick
 - auch mit Meerblick (DZM)

Preise pro Person/Nacht inkl. Frühstück Code **FNC202**

A = 01.11.-19.12. + 08.01.-12.04. **B** = 20.12.-07.01. + 13.04.-31.10.

Zimmertyp	Belegung	A	B
DZ F Standard	2-3	44	54
DZM F Standard Meerblick	2-3	54	63
DS F Superior	2	49	59
DZM F Superior Meerblick	2	59	68

Frühbucher: 10 % Ermäßigung bei Buchung bis 15.03. für Aufenthalte vom 01.05.-31.10.
Sparen: 10 % Ermäßigung bei Mindestaufenthalt 7 Nächte und Ankünfte vom 01.11.-12.12. + 08.01.-28.02. + 26.05.-03.06. Angebote nicht kombinierbar. **Kinder:** 0-3 J. 100 % Ermäßigung, 4-6 J. 50 % Ermäßigung, 3. Erwachsener 30 % Ermäßigung. **Halbpension (H)** + 34 €, **All-inclusive (A)** + 76 €. Für obligatorisches Weihnachts- und Silvestermenü gelten Zuschläge.

Auch als Pauschalreise buchbar. Bei Nur-Hotel zzgl. Buchungsgebühr.

Canico de Baixo
HOTEL ROYAL ORCHID



Hier liegt Ihnen der Ozean und der Unterwasser-Naturschutzpark von Garajau, mit dem schönsten und größten Hausriff Madeiras sprichwörtlich zu Füßen! Das Resort thront in atemberaubender Lage über dem Atlantik und gewährt einzigartige Panoramen. Ein Urlaubsparadies für Sonnenhungrige, Taucher und Outdoor-Begeisterte.

LAGE

- Flughafen Funchal 10 km
- Funchal 12 km (Shuttlebus gegen Gebühr)
- Zentrum 2 km
- Parkplätze (gegen Gebühr)

- Fitnessraum (bis 18:00 Uhr) gegen Gebühr:
- Massagen
- Fitnessraum (ab 18:00 Uhr)
- Tauchschule

AUSSTATTUNG

- 24-h Rezeption
- WLAN in allen Bereichen
- Buffetrestaurant im Hotel Rocamar, Bar
- Badeplateau mit Swimmingpool im Hotel Rocamar (über Treppen erreichbar)
- Wellnessbereich (u.a. Sauna, Hallenbad und Jacuzzi)

WOHNEN

- 104 Wohneinheiten
- Studio (A0L), ca. 26 m²**
- Bad oder Dusche/WC
 - Kitchenette
 - Klimaanlage
 - Sat.-TV, Mietsafe
 - Kaffee-/Tezubereiter
 - mit Landblick
 - auch mit Balkon und Meerblick (A0M) buchbar

Preise pro Person/Nacht ohne Verpflegung Code **FNC203**

A = 01.11.-19.12. + 08.01.-12.04. **B** = 20.12.-07.01. + 13.04.-31.10.

Zimmertyp	Belegung	A	B
A0L U Studio T0 Balkon	2	54	66
A0M U Studio T0 Balkon Meerblick	2-4	67	77
S0M U Junior-Suite Superior Meerblick	2-4	82	94

Frühbucher: 10 % Ermäßigung bei Buchung bis 15.03. für Aufenthalte vom 01.05.-31.10.
Sparen: 10 % Ermäßigung bei Mindestaufenthalt 7 Nächte und Ankünfte vom 01.11.-12.12. + 08.01.-28.02. + 26.05.-03.06. Angebote nicht kombinierbar. **Kinder:** 0-3 J. 100 % Ermäßigung, 4-6 J. 50 % Ermäßigung, 3. Erwachsener 30 % Ermäßigung. **Frühstück (F)** + 5 €, **Halbpension (H)** + 39 €, **All-inclusive (A)** + 81 €. Für obligatorisches Weihnachts- und Silvestermenü gelten Zuschläge.

Auch als Pauschalreise buchbar. Bei Nur-Hotel zzgl. Buchungsgebühr.



Canico

QUINTA SPLENDIDA WELLNESS & BOTANICAL GARDEN



158

Einzigartige Wohlfühloase mit ganzjähriger Pflanzen- und Blütenpracht

Neben dem zauberhaften, mehrfach prämierten Botanischen Garten, in den dieses historische Landgut eingebettet ist, verdienen sowohl die schöne Panoramalage über dem Meer als auch die gelungene Verbindung des alten Herrenhauses mit den neuen Gebäuden durchaus Beachtung. Eine perfekte Ferienoase für Feinschmecker, Wellnessfreunde, Naturliebhaber und Ruhesuchende.



LAGE

- Flughafen Funchal 10 km
- Funchal 13 km
- Zentrum 50 m
- Parkplätze (gegen Gebühr)

AUSSTATTUNG

- 24-h Rezeption
- WLAN in allen Bereichen
- Lounge Bar The Globe
- Buffetrestaurant Galeria
- À-la-carte-Restaurant Thai Lounge
- Gourmetrestaurant La Perla
- Pool Bar Siddhartha
- Swimmingpool
- Hallenbad
- Fitnessraum
- 5-Loch-Putting Green

gegen Gebühr:

- Wellnessbereich (u.a. Massage, Sauna und Eisgrotte)

WOHNEN

166 Wohneinheiten
Standard (DZR), ca. 20 m²

- Bad oder Dusche/WC
- Sat.-TV
- Minibar
- Mietsafe
- Balkon oder Terrasse mit Gartenblick

Studio (A0R), ca. 29 m²

- kombinierter Wohn/Schlafraum mit Kitchenette
- Bad oder Dusche/WC
- Sat.-TV
- Mietsafe

- Balkon mit Gartenblick
- auch mit seitlichem Meerblick (A0N) buchbar

Suite Spa (S1), ca. 85 m²

- für Gäste ab 16 Jahre
- Bad oder Dusche/WC
- Sat.-TV
- Minibar

- Safe
- Balkon oder Terrasse mit Meerblick
- freier Zugang zum Spa-Bereich

SONSTIGES

- das Hotel ist Gästen ab 13 Jahren vorbehalten

Preise pro Person/Nacht inkl. Frühstück		Code FNC231						
		A	B	C	D	E	F	
Zimmertyp		Belegung						
DZR F	Standard	2	61	106	96	85	82	90
A0R F	Studio T0	2	69	108	97	86	83	96
A0N F	Studio T0 seitlicher Meerblick	2	73	108	107	94	91	104
S1 F	Suite Spa	2	141	180	159	148	141	164

Zuschlag für Aufenthalte am 04.05. 70 €. **Frühbucher:** 10% Ermäßigung bei Buchung bis 31.03. für Aufenthalte vom 01.09.-31.10. **Sparen:** 7 = 6, 14 = 12 für Aufenthalte vom 01.12.-26.12. + 04.01.-31.01. Kinderermäßigung (bis 11 J.) gemäß System. **Halbpension (H)** + 35 €. Für obligatorisches Weihnachts- und Silvestermenü gelten Zuschläge. **Auch als Pauschalreise buchbar. Bei Nur-Hotel zzgl. Buchungsgebühr.**



Canico de Baixo

THE VIEWS OÁSIS

Ideal für einen Familienurlaub direkt am Meer

Dieses beliebte Komforthotel liegt an der Bucht von Reis Magos und ist nur durch die Uferpromenade vom Steinstrand getrennt; entsprechend schön ist der Blick auf den Atlantik. Eine stilvoll-moderne Eleganz zeichnet die öffentlichen Räumlichkeiten wie auch die geräumigen, geschmackvoll eingerichteten Zimmer und Studios aus. Und auch das gastronomische Angebot kann sich sehen lassen.



LAGE

- Flughafen Funchal 12 km
- Funchal 12 km (kostenloser Shuttlebus)
- Zentrum 2 km
- direkter Zugang zur Strandpromenade
- kostenfreie Parkplätze

AUSSTATTUNG

- 24-h Rezeption
- WLAN in allen Bereichen
- Cocktail Bar Atlantic
- Restaurant Acquamarina (Frühstücksbuffet, bei Halbpension je nach Auslastung abends Buffet oder Menü)
- À-la-carte-Restaurant Atalaia Bistro (abends geöffnet)

- Pool Bar Trattoria Calhaus
- Swimmingpool mit separatem Kinderbecken
- Kinderspielplatz
- Spielraum (Billard, Darts und Tischtennis)
- Golf-Übungsplatz
- Wellnessbereich (u.a. Hallenbad, Sauna und Fitnessraum) gegen Gebühr:
- Massagen, Tauchschule

WOHNEN

- 224 Wohneinheiten
Standard (DZN), ca. 20 m²
- Dusche/WC
 - Klimaanlage
 - Sat.-TV
 - Minibar, Mietsafe

- Balkon mit seitlichem Meerblick
 - auch mit direktem Meerblick (DZM) buchbar
- Superior (DS), ca. 20 m²**
- Bad oder Dusche/WC
 - Klimaanlage
 - Sat.-TV
 - Minibar, Mietsafe

- Balkon
- Zugang zur exklusiven Lounge mit WLAN, Zeitschriften, Business-Bereich, Kaffee-/Teezubereiter und Softdrinks
- bei Halbpension 2 Abendessen pro Woche im À-la-carte-Restaurant Atalaia Bistro

Preise pro Person/Nacht inkl. Frühstück Code **FNC207**

A = 01.11.-26.12. + 03.01.-14.02. **B** = 27.12.-02.01. **C** = 15.02.-26.04.
D = 27.04.-11.05. **E** = 12.05.-31.08. **F** = 01.09.-31.10.

Zimmertyp	Belegung	A	B	C	D	E	F
DZN F Standard	2	61	106	96	85	82	90
DZM F Standard Meerblick	2	69	108	97	86	83	96
DS F Superior	2	73	108	107	94	91	104

Frühbucher: 10% Ermäßigung bei Buchung bis 30.04. für Aufenthalte vom 12.05.-31.10.
Sparen: 7=6, 14=12 für Aufenthalte vom 06.11.-24.12. + 03.01.-14.02. + 01.10.-31.10. Angebote nicht kombinierbar. **Kinder:** 0-6 J. 100%, 7-11 J. 50% Ermäßigung, 3. Erwachsener 25% Ermäßigung. **Halbpension (H)** + 32 €. Für obligatorisches Weihnachts- und Silvestermenü gelten Zuschläge.

Auch als Pauschalreise buchbar. Bei Nur-Hotel zzgl. Buchungsgebühr.



Canical

DREAMS MADEIRA RESORT SPA & MARINA



160

Unlimitierter Luxus mit erstklassigem Service und schier unendlichen Aktivitäten

Das 5-Sterne-Resort zeichnet sich durch seine traditionelle Bauweise und Architektur aus und bietet einen atemberaubenden Blick auf den Atlantischen Ozean. Es gibt einen Yachthafen mit einer Anlegestelle, der seinen ursprünglichen Charme bewahrt und die Einrichtung der geräumigen und kürzlich renovierten Zimmer ist von den Landschaften, der Kultur und der Handwerkskunst der Insel inspiriert.



LAGE

- Flughafen Funchal 15 km
- Zentrum 5 km
- Funchal 35 km
- Parkplätze (gegen Gebühr)

AUSSTATTUNG

- 24h Rezeption
- WLAN in allen Bereichen
- 7 Restaurants, 7 Bars
- 3 Swimmingpools (Hauptpool, Splash Park-Pool und Adults-Only Pool)
- Kids Club, Kinderspielplatz
- Animation und Entertainment
- Fitnessraum
- gegen Gebühr:
- Massagen
- Wassersportzentrum

WOHNEN

- 366 Wohneinheiten
- Standard (DZR)**, ca. 29 m²
- zusätzliches Schlafsofa
 - Dusche/WC
 - Klimaanlage
 - Sat.-TV
 - Kaffee-/Teezubereiter
 - Minibar
 - Safe
 - Balkon oder Terrasse mit Gartenblick
- Preferred Club Standard (DPR)**, ca. 29 m²
- gleiche Ausstattung
 - zusätzlich exklusive Serviceangebote und Annehmlichkeiten
 - auch mit Meerblick (DPM) oder direktem Poolzugang (DPP)

Standard Adult Only (DZX), ca. 35 m²

- in einem exklusiven Bereich nur für Erwachsene mit Bar und Pool gelegen
- zusätzliches Schlafsofa
- Dusche/WC
- Klimaanlage
- Sat.-TV
- Kaffee-/Teezubereiter
- Minibar
- Safe
- Balkon oder Terrasse mit Gartenblick
- auch mit Meerblick (DZM) buchbar

Preise pro Person/Nacht inkl. All-inclusive Code **FNC334**

A = 01.11.-30.11. B = 01.12.-26.12. C = 27.12.-02.01. D = 03.01.-28.02.
E = 01.03.-30.04. F = 01.05.-12.05. G = 13.05.-30.06. + 01.10.-31.10. H = 01.07.-30.09.

Zimmertyp	Belegung	A	B	C	D	E	F	G	H
DZR A Standard	2-3	204	192	264	198	210	222	198	234
DPR A Pr. Club	2-3	224	211	290	218	232	245	218	258
DPM A Pr. Club Meerbl.	2-3	282	265	365	274	290	258	229	271
DPP A Pr. Club Pool	2-3	265	250	343	258	274	289	258	305
DZX A Standard AO	2-3	217	205	282	211	224	238	212	251
DZM A Standard AO MB	2-3	228	214	294	221	234	246	220	259

Frühbucher: 20% (15%) (10%) Ermäßigung bei Buchung bis 31.12.(31.01.) (31.03.) für Aufenthalte vom 01.05.-31.10. **Kinder:** 2-12 J. 50% Ermäßigung, 3. Erwachsener 25%. **Auch als Pauschalreise buchbar. Bei Nur-Hotel zzgl. Buchungsgebühr.**



Estreito de Câmara de Lobos
VILLAGE CABO GIRÃO



In spektakulärer Panoramalage am Cabo Girão, der mit 580 Meter zweithöchsten Steilklippe der Welt, erwartet Sie diese moderne Appartementanlage mit entsprechendem Traumblick über den Atlantik, bestehend aus einem Haupthaus sowie mehreren 3-stöckigen Gebäuden mit komfortabel-gemütlichen Ferienwohnungen.

LAGE

- Flughafen Funchal 28 km
- Funchal 12 km (Shuttlebus gegen Gebühr)
- Zentrum 2 km
- Strand 5 km
- kostenfreie Parkplätze

- kleiner Supermarkt
- Kinderspielplatz
- Tischtennis gegen Gebühr:
- Wellnessbereich (u.a. Hallenbad, Sauna und Fitnessraum)
- 3 Tennisplätze, Minigolf

AUSSTATTUNG

- Rezeption
- WLAN in allen Bereichen
- Restaurant Atlantico (bei Halbpension abends Menü)
- Pool Bar Blue Marlin (Frühstücksbuffet)
- Swimmingpool mit separatem Kinderbecken

WOHNEN

- 120 Wohneinheiten
Appartement (A1M), ca. 70 m²
- separates Wohn-/Esszimmer mit Kitchenette
 - 1 Schlafzimmer
 - Bad/WC
 - Sat.-TV, Safe
 - Balkon mit Meerblick

Preise pro Einheit/Nacht ohne Verpflegung		Code FNC343			
A = 01.11.-22.12. + 01.01.-31.03. B = 01.04.-13.04. + 21.04.-30.04. + 26.05.-12.07. + 24.08.-31.10. C = 23.12.-31.12. D = 14.04.-20.04. + 01.05.-25.05. + 13.07.-23.08.					
Zimmertyp	Belegung	A	B	C	D
A1M U Appartement T1	1-2	101	126	153	153
A2M U Appartement T2	1-4	123	153	184	184
Frühbucher: 10 % (5 %) Ermäßigung bei Buchung bis 15.01. (15.02.) für Aufenthalte in Saison D. Sparen: 5 % Ermäßigung für Mindestaufenthalt 7 Nächte vom 7 = 6, 14 = 12 für Aufenthalte in Saison A und B. Angebote nicht kombinierbar. Frühstück (F) + 12 €, Halbpension (H) + 51 €.					
Auch als Pauschalreise buchbar. Bei Nur-Hotel zzgl. Buchungsgebühr.					

Câmara de Lobos
PESTANA CHURCHILL BAY – Pousada & Historic Hotel



Herausragend ist bei dem Schmuckstück der renommierten Pestana-Hotelkette allein schon die Lage: direkt am Hafen des Fischerorts Câmara de Lobos, nur einen Katzensprung vom Zentrum entfernt. Gleich gegenüber saß der ehemalige britische Premier Winston Churchill; sein »Logenplatz« ist heute mit einer Gedenktafel versehen.

LAGE

- Flughafen Funchal 25 km
- Funchal 8 km
- Zentrum 200 m
- öffentliche Parkplätze in der Nähe (gegen Gebühr)

WOHNEN

- 57 Zimmer
Classic (DZ), ca. 19 m²
- Dusche/WC
 - Klimaanlage
 - Sat.-TV, Minibar, Safe
- Deluxe (DLN)**, ca. 20 m²
- Dusche/WC
 - Klimaanlage
 - Sat.-TV, Minibar, Safe
 - Terrasse mit eingeschränktem Blick auf die Hafenbucht
- Superior (DSN)**, ca. 20 m²
- gleiche Ausstattung
 - Balkon mit uneingeschränktem Blick auf die Hafenbucht

AUSSTATTUNG

- 24-h Rezeption
- WLAN in allen Bereichen
- Lobby Bar
- Restaurant
- Panorama-Dachterrasse mit Swimmingpool
- kleiner Wellnessbereich gegen Gebühr:
- Massagen

Preise pro Person/Nacht inkl. Frühstück		Code FNC346				
A = 01.11.-20.12. + 03.01.-28.02. B = 21.12.-28.12. + 20.04.-30.04. + 13.05.-03.07. C = 29.12.-02.01. D = 01.03.-04.04. + 28.09.-31.10. E = 05.04.-19.04. + 01.05.-12.05. + 04.07.-27.09.						
Zimmertyp	Belegung	A	B	C	D	E
DZ F Classic	2-3	61	95	134	85	104
DLN F Deluxe	2-3	70	119	162	104	134
DSN F Superior	2-3	79	137	183	119	153
Frühbucher: 10 % Ermäßigung bei Buchung bis 90 Tage vor Anreise. Sparen: 10 % Ermäßigung bei Mindestaufenthalt 7 Nächte. Kinder: 2-11 J. ab 24 €. Halbpension (H) + 43 €.						
Auch als Pauschalreise buchbar. Bei Nur-Hotel zzgl. Buchungsgebühr.						



Ponta do Sol

ESTALAGEM DA PONTA DO SOL

Natur und Design wurde hier perfekt miteinander verbunden

162

Hoch über der Küste erwartet Sie dieses elegante Design-Hotel, das in spektakulärer Panoramalage auf einem Felsvorsprung errichtet wurde. Aufwändig wurde hier eine historische Quinta restauriert und um mehrere zwei-stöckige Gebäude erweitert. Große Glasfronten allerorts sorgen für ein lichtdurchflutetes Ambiente und geben den Blick frei auf den Ozean und die terrassierten Berghänge.



LAGE

- Flughafen Funchal 45 km
- Funchal 22 km (kostenloser Shuttlebus)
- Zentrum 100 m
- Strand 100 m
- kostenfreie Parkplätze

AUSSTATTUNG

- 24-h Rezeption
- WLAN in allen Bereichen
- Lobby & Lounge Bar mit zwei Kaminen und Terrasse
- Panorama-Restaurant mit lokaler und mediterraner Küche (Frühstücksbuffet, bei Halbpension abends Menü)
- Poolside Kabo Bar mit spektakulärem Blick auf den Ozean

- Infinity-Swimmingpool mit Sonnenterrasse
- Wellnessbereich (u.a. Hallenbad, Jacuzzi, Sauna, Türkisches Bad und kleiner Fitnessraum)
- kostenloser Transfer zu Ausgangs-/Endpunkten nahegelegener Levada-Wanderungen
- regelmäßige kulturelle Veranstaltungen und Events (u.a. Konzerte)

gegen Gebühr:

- Massagen
- Hydromassagebad

WOHNEN

- 54 Zimmer
- Standard (DZR), ca. 25 m²
- Bad/WC

- Klimaanlage
- Sat.-TV
- Kaffee-/Teezubereiter
- Minibar
- Safe
- Balkon mit Gartenblick
- auch mit Meerblick (DZM) buchbar

Highlight: beheizter Infinity-Swimmingpool mit herrlichem Panoramablick auf die Terrassenhügel und die Berge entlang der Südküste Madeiras

Preise pro Person/Nacht inkl. Frühstück Code **FNC332**

A = 01.11.-22.11. + 10.02.-28.02. **B** = 23.11.-23.12. + 03.01.-09.02.
C = 24.12.-02.01. **D** = 01.03.-30.04. **E** = 01.05.-31.10.

Zimmertyp	Belegung	A	B	C	D	E
DZR F Standard	2-3	54	50	73	71	79
DZM F Standard Meerblick	2-3	63	61	91	88	98

Kinder: 0-16 J. 50 % Ermäßigung (A-D), in Saison E 0-4 J. frei, 5-12 J. 44 €, 3. Erwachsener 30 % Ermäßigung (A-D) bzw. 63 € (E). **Halbpension (H)** + 45 €. Für obligatorisches Weihnachts- und Silvestermenü gelten Zuschläge.

Auch als Pauschalreise buchbar. Bei Nur-Hotel zzgl. Buchungsgebühr.



Estreito da Calheta
HOTEL ATRIO



Estreito da Calheta
QUINTA DAS VINHAS



Das charmante, deutschsprachig geführte Hotel ist eine Oase der Ruhe für Wanderer und Naturliebhaber. Es liegt im Inselfüdwesten am Waldrand auf ca. 500 m Höhe in Estreito da Calheta (Mietwagen unabkömmlich), nur wenige Gehminuten von der Levada Nova entfernt, inmitten einer großen, liebevoll gepflegte Gartenanlage.

Das liebevoll restaurierte und familiär geführte Landgut aus dem 17. Jh. liegt im touristisch weniger erschlossenen Südwesten der Insel, ruhig und idyllisch inmitten des Weinanbaugebiets auf einer Fläche von ca. 30.000 m² und gibt dank seiner Hanglage sowohl den Blick auf die umgebenden Berge als auch das Meer frei.

LAGE

- Flughafen Funchal 55 km
- Funchal 35 km
- Zentrum 6 km
- Strand 6 km
- kostenfreie Parkplätze

Panorama-Sonnenterrasse gegen Gebühr:
• Massagen und Sauna

WOHNEN

- 22 Zimmer
Standard (DZ), 18-22 m²
- im Haupthaus oder in den Bungalows gelegen
 - Bad oder Dusche/WC
 - Zentralheizung
 - Sat.-TV
 - Kaffee-/Teezubereiter
 - Minibar
 - Safe
 - Balkon oder Terrasse mit Blick in den Innenhof oder Garten

AUSSTATTUNG

- Empfangsbereich
- WLAN in allen Bereichen
- Kaminzimmer mit Bar
- kleines Restaurant (Frühstücksbuffet, u.a. mit hausgebackenem Gebäck und selbstgemachten Marmeladen)
- 12.000 m² große Gartenanlage mit Swimmingpool und

Preise pro Person/Nacht inkl. Frühstück Code **FNC322**

A = 01.11.-15.11. **B** = 16.11.-20.12. + 07.01.-14.02.
C = 15.02.-28.02. **D** = 21.12.-06.01. + 01.03.-31.10.

Zimmertyp	Belegung	A	B	C	D
DZ F Standard	2	61	56	63	69
DLM F Deluxe Bungalow	2	67	63	69	78

Auch als Pauschalreise buchbar. Bei Nur-Hotel zzgl. Buchungsgebühr.

LAGE

- Flughafen Funchal 50 km
- Funchal 33 km
- Calheta 3 km
- Strand 3 km
- kostenfreie Parkplätze

umgebene Gartenanlage mit 2 Swimmingpools gegen Gebühr:
• Weinbergführung mit Weinprobe

AUSSTATTUNG

- Empfangsbereich
- WLAN in allen Bereichen
- Kamin-/Lesezimmer
- kleine historische Wohnküche (kontinentales Frühstück mit regionalen Produkten)
- À-la-carte-Restaurant Bargo mit Panorama-Terrasse
- gepflegte, von Weinbergen

WOHNEN

- 24 Wohneinheiten
Standard (DZ), ca. 15 m²
- im ehemaligen Herrenhaus oder im Annex gelegen
 - Dusche/WC
 - Heizung
 - Safe
 - teilweise Zugang zur Terrasse am Pool oder mit Balkon oder Terrasse und Meerblick

Preise pro Person/Nacht inkl. Frühstück Code **FNC326**

A = 01.11.-17.12. + 08.01.-11.02. **B** = 12.02.-10.03. **C** = 18.12.-07.01. + 11.03.-31.03.
D = 01.04.-31.05. + 01.07.-30.09. **E** = 01.06.-30.06. **F** = 01.10.-31.10.

Zimmertyp	Belegung	A	B	C	D	E	F
DZ F Standard	2	75	81	88	99	91	83
CZF Cottage*	2-3	81	88	97	110	99	93

*Cottage: Preise ohne Verpflegung; Mindestaufenthalt 5 Nächte. **Frühbucher:** 10% Ermäßigung bei Buchung bis 90 Tage vor Anreise. Kinder (nur in Typ CZ): 0-11 J. 44 € (A-B, E-F) bzw. 50 € (C-D). **Frühstück (F);** nur in Typ CZ) + 20 €. **Auch als Pauschalreise buchbar. Bei Nur-Hotel zzgl. Buchungsgebühr.**



Calheta

SACCHARUM RESORT & SPA

Unglaublicher Meerblick - mit etwas Glück entdecken sie Wale oder Delfine

164

Das elegant-moderne, in einem stylisch-großzügigen Stil konzipierte Resort liegt, mit der imposanten Bergwelt im Rücken, am Meer nahe der Marina von Calheta, nur 6 Gehminuten vom Strand entfernt, genau dort, wo sich einst eine Zuckerrohmühle befand. Ein ganz besonderes Highlight ist der auf der Dachterrasse integrierte Infinity-Pool mit einem phänomenalen Ausblick auf den Ozean.



LAGE

- Flughafen Funchal 45 km
- Funchal 35 km (Shuttlebus gegen Gebühr)
- Marina 50 m
- Parkgarage (gegen Gebühr)

AUSSTATTUNG

- 24-h Rezeption
- WLAN in allen Bereichen
- Lobby Bar Rhum
- Buffetrestaurant Engenho
- À-la-carte-Restaurant Alambique mit Tasting Menus
- À-la-carte-Restaurant & Bar Trapiche in der 8. Etage
- Fly Lounge Rooftop Bar, gelegentlich mit Live-Musik
- Afternoon Tea

- Pool Bar Garapa
- Beach Club Calhau
- 2 Swimmingpools, einer davon mit separatem Kinderbecken
- Infinity-Pool nur für Erwachsene
- Kunstgalerie
- Kinderspielzimmer
- Spielraum mit Brett- und Kartenspielen gegen Gebühr:
- Wellnessbereich (u.a mit Hallenbad, Sauna, Jacuzzi, Türkischem Bad, Fitnessraum und Massagen)
- Squash-Court

WOHNEN

243 Zimmer
Standard (DZL/DZA), ca. 32 m²

- Dusche/WC
- Klimaanlage
- Sat.-TV
- Kaffee-/Teezubereiter
- Minibar
- Safe
- Balkon mit Blick auf den Innenhof

- auch mit seitlichem (DZN/DZC) oder direktem Meerblick (DZB/DZM) buchbar

Highlight: Exklusive Wellness- und Gourmet-Woche auf Madeira: olimar.com/fncr14

Preise pro Person/Nacht inkl. Frühstück Code **FNC319**

A = 01.11.-19.12. + 03.01.-28.02. **B** = 20.12.-26.12. + 01.03.-12.04. **C** = 27.12.-02.01. **D** = 13.04.-20.04. **E** = 21.04.-30.04. **F** = 01.05.-20.06. + 01.10.-31.10. **G** = 21.06.-30.09.

Zimmertyp	Belegung	A	B	C	D	E	F	G
DZA F Standard	2	83	101	156	138	101	126	174
DZC F Seitlicher Meerblick	2-3	89	107	162	144	107	132	181
DZB F Meerblick	2-3	107	126	181	162	126	150	199

Frühbucher: 15% (10%) Ermäßigung bei Buchung bis 31.01. (28.02.) für Aufenthalte vom 01.05.-31.10. **Sparen:** 20% (10%) Ermäßigung bei Mindestaufenthalt 15 (8) Nächte vom 01.11.-26.12. + 03.01.-30.04. Kinder 3-11 J. 50% Ermäßigung. **Halbpension (H)** + 29 €. Für obligatorisches Weihnachts- und Silvestermenü gelten Zuschläge. **Auch als Pauschalreise buchbar. Bei Nur-Hotel zzgl. Buchungsgebühr.**



Calheta

CALHETA BEACH HOTEL

Familienfreundliches Hotel mit Club-Charakter in erstklassiger Strandlage

165

Dieses vor allem bei Stammgästen sehr beliebte All-Inclusive-Hotel liegt direkt an der Küste von Calheta an einem künstlich angelegten Strand, der mit hellem Sand und einer geschützten Badebucht aufwarten kann – eine Rarität auf Madeira, die nur wenige Hotels gleich vor der Tür bieten können. Die schöne Poolterrasse grenzt direkt an den Strand und bietet herrliche Ausblicke auf den Atlantik.



LAGE

- Flughafen Funchal 52 km
- Funchal 35 km
- Zentrum 1 km
- direkt am Strand gelegen
- hoteleigene Parkgarage (gegen Gebühr)

AUSSTATTUNG

- 24-h Rezeption
- WLAN in allen Bereichen
- Lobby Bar Rabaçal
- Buffetrestaurant Calheta mit Außenterrasse
- Pool Bar Por do Sol
- Local Beach Bar & Restaurant
- Swimmingpool mit separatem Kinderbecken
- Kids Club

- Kinderspielplatz
 - Spielzimmer mit Brett- und Kartenspielen
 - tagsüber abwechslungsreiches Unterhaltungs- und Animationsprogramm
 - abends Live-Musik in den Bars
 - Wellnessbereich (u.a. Hallenbad, Sauna, Jacuzzi, Fitnessraum und Türkisches Bad)
- gegen Gebühr:
- Massagen

WOHNEN

- 153 Zimmer
- Standard (DZL)**, ca. 22 m²
- Dusche/WC
 - Klimaanlage
 - Sat.-TV

- Minibar
 - Safe
 - Balkon mit Bergblick
 - auch mit Meerblick (DZM)
- Suite (S1)**, ca. 40 m²
- separater Wohn-/Essbereich mit Kitchenette
 - 1 Schlafzimmer

- Dusche/WC
- Klimaanlage
- Sat.-TV
- Safe
- Balkon mit Bergblick
- auch mit seitlichem (S1N) oder direktem Meerblick (S1A)

Preise pro Person/Nacht inkl. Halbpension plus		Code FNC321				
		A	B	C	D	E
A = 01.11.-23.12. + 02.01.-28.02. B = 24.12.-01.01. + 13.04.-30.04.						
C = 01.03.-12.04. + 21.04.-30.04. D = 01.05.-20.06. + 01.10.-31.10. E = 21.06.-30.09.						
Zimmertyp	Belegung	A	B	C	D	E
DZL Q Standard	2	73	104	92	134	146
DZM Q Standard Meerblick	2-3	79	110	98	140	153
S1 Q Suite	2-4	85	116	104	153	165
S1N Q Suite seitlicher Meerblick	2-4	98	128	116	168	180
S1A Q Suite Meerblick	2-4	116	159	134	192	204

Frühbucher: 10 % (5 % Ermäßigung bei Buchung bis 28.02. (31.03.) für Aufenthalte vom 01.05.-31.10. Kinder 2-11 J. 50 % Ermäßigung, 3. Erwachsener 20 %. **All-inclusive** (A) + 12 €, **All-inclusive** plus (P) + 52 €.

Auch als Pauschalreise buchbar. Bei Nur-Hotel zzgl. Buchungsgebühr.



Porto Moniz

AQUA NATURA BAY



São Vicente

ESTALAGEM DO VALE



166

Am nordwestlichsten Punkt der Insel, mit dem immergrünen Berg- und Wanderparadies im Rücken und dem Atlantik fast direkt zu Füßen begrüßt Sie dieses sympathische Boutiquehotel in einzigartiger Panoramalage an der Uferpromenade von Porto Moniz, neben von bizarren Lava-Felsen umsäumten Naturschwimmbecken.

Dieses kleine Hideaway blickt auf eine über 150-jährige Geschichte zurück. Das liebevoll restaurierte, denkmalgeschützte Herrenhaus aus dem 19. Jh. liegt samt einem neueren Anbau himmlisch ruhig in São Vicentes Ortsteil Feiteiras, mit herrlichem Blick auf die steilen Hänge des Tals und den rund 2 km entfernten Atlantik.

LAGE

- Flughafen Funchal 60 km
- Funchal 46 km
- Zentrum 500 m
- kostenfreie Parkplätze

WOHNEN

- 45 Zimmer
- Standard (DZM)**, ca. 22 m²
 - Bad/WC
 - Klimaanlage
 - Sat.-TV
 - Minibar
 - Mietsafe
- Balkon mit Meerblick
- Deluxe (DLM)**, ca. 32 m²
 - zusätzliches Schlafsofa
 - Bad/WC
 - Klimaanlage
 - Sat.-TV
 - Minibar
 - Mietsafe
- 2 Balkone mit Meerblick

AUSSTATTUNG

- 24-h Rezeption
 - WLAN in allen Bereichen
 - Bar und Restaurant mit Panorama-Terrasse
 - Swimmingpool
 - Health-Club (u.a. Hallenbad und Sauna)
- gegen Gebühr:
- Massagen
 - Schnuppertauchkurse

LAGE

- Flughafen Funchal 48 km
- Funchal 20 km
- Zentrum 2 km
- Strand 2 km
- kostenfreie Parkplätze

- Fitnessraum gegen Gebühr:
- Massagen
- Minigolf

AUSSTATTUNG

- 24-h Rezeption
- WLAN in allen Bereichen
- Sete Fontes Bar
- Frühstücksraum
- bei Halbpension Abendessen in einem Restaurant außerhalb des Hotels (ohne Transfer)
- Swimmingpool
- Kinderspielplatz

WOHNEN

- 41 Zimmer
- Standard (DZ)**, ca. 18 m²
 - Bad/WC
 - Klimaanlage
 - Sat.-TV
 - Mietsafe
- Balkon mit Bergblick
- auch mit seitlichem (DZN) oder direktem Meerblick (DZM) buchbar

Preise pro Person/Nacht inkl. Frühstück Code **FNC402**

A = 01.11.-30.04. B = 01.05.-31.10.

Zimmertyp	Belegung	A	B
DZM F Standard	2-3	61	101
DLM F Deluxe	2-3	68	107
DSM F Superior	2-3	76	107

Kinder 3-11 J. 50% Ermäßigung, 3. Erwachsener 25% Ermäßigung. **Halbpension (H)** + 34 €. Für obligatorisches Weihnachts- und Silvestermenü gelten Zuschläge.

Auch als Pauschalreise buchbar. Bei Nur-Hotel zzgl. Buchungsgebühr.

Preise pro Person/Nacht inkl. Frühstück Code **FNC412**

A = 01.11.-23.11. + 21.02.-21.03. B = 24.11.-26.12. + 06.01.-20.02. C = 22.03.-30.04. D = 27.12.-05.01. E = 01.06.-20.07. + 08.09.-31.10. F = 01.05.-31.05. + 04.08.-26.08. G = 21.07.-03.08. + 27.08.-07.09.

Zimmertyp	Belegung	A	B	C	D	E	F	G
DZ F Standard	2	38	34	41	59	46	48	63
DZM F Seitlicher Meerblick	2	41	38	47	63	49	51	66
DZM F Meerblick	2	47	44	50	69	55	58	72

Frühbucher: 10% Ermäßigung bei Buchung bis 31.12. (31.03.) (30.06.) und Mindestaufenthalt 5 Nächte vom 01.02.-30.04. (01.05.-31.10.) (01.07.-31.10.). **Sparen:** 7 = 6, 14 = 12 für Aufenthalte vom 01.12.-31.03. Angebote nicht kombinierbar. **Halbpension (H)** + 31 €.

Auch als Pauschalreise buchbar. Bei Nur-Hotel zzgl. Buchungsgebühr.



Vila Baleira

TORRE PRAIA HOTEL

Beliebtes Strandhotel mit All-Inclusive Option

167

Das gut geführte und komfortabel-moderne Hotel der gehobenen Mittelklasse ist das einzige Hotel auf Porto Santo, das einerseits direkt am kilometerlangen Feinsandstrand und andererseits nur wenige Gehminuten vom Ortszentrum Vila Baleiras entfernt liegt. Die Gästezimmer sind hell und geschmackvoll im klassischen Stil ausgestattet und punkten überdies mit ihrer Geräumigkeit.



LAGE

- Flughafen Porto Santo 2 km
- Zentrum 500 m
- direkt am Sandstrand gelegen
- kostenfreie Parkplätze

AUSSTATTUNG

- 24-h Rezeption
- WLAN in den öffentlichen Bereichen
- Restaurant Pizza N'Areia mit italienischer Küche
- Buffetrestaurant Salinas mit Panoramablick auf das Meer (Frühstücksbuffet, bei Halbpension zusätzlich Abendessen, bei Vollpension und All-Inclusive zusätzlich Mittagessen)
- Partnerrestaurant Ponta da Cal-

heta mit Fisch und Meeresfrüchten (mit Transfer)

- Pool Bar Tropical
- Sports Bar
- Beach-Bar O Corsário
- Swimmingpool
- Kinderspielplatz gegen Gebühr:
- Health-Club (u.a. Fitnessraum, Squash-Court und Sauna)

WOHNEN

66 Zimmer
Standard (DZ), ca. 27 m²

- Bad/WC
- Klimaanlage
- Sat.-TV
- Minibar
- Mietsafe

- Balkon oder Terrasse
- auch mit seitlichem Meerblick (DZN) oder direktem Meerblick (DZM) buchbar

Suite Mini (S1N), ca. 45 m²

- separates Wohnzimmer
- 1 Schlafzimmer
- Bad/WC

- Klimaanlage
 - Sat.-TV
 - Minibar
 - Mietsafe
 - Balkon mit seitlichem Meerblick
- Suite Maxi (S1M), ca. 59 m²**
- gleiche Ausstattung
 - Balkon mit Meerblick

Preise pro Person/Nacht inkl. Frühstück Code **PXO501**

A = 01.11.-30.04. **B** = 01.05.-21.06. + 01.10.-31.10.
C = 22.06.-15.07. + 26.08.-30.09. **D** = 16.07.-25.08.

Zimmertyp	Belegung	A	B	C	D
DZ F Standard	2-3	37	68	121	141
DZN F Standard seitel. Meerblick	2	49	81	134	153
DZM F Standard Meerblick	2	56	87	140	159
S1N F Suite Mini	2-4	62	93	145	165
S1M F Suite Maxi	2-6	74	105	158	178

Mindestaufenthalt 4 Nächte vom 01.07.-30.09. **Frühbucher:** 10 % Ermäßigung bei Buchung bis 60 Tage vor Anreise für Aufenthalte vom 01.05.-31.05. + 01.10.-31.10. Kinderermäßigung und zusätzliche Erwachsene gemäß System. **Halbpension (H)** + 24 € (A) bzw. + 29 € (B-D). **Auch als Pauschalreise buchbar. Bei Nur-Hotel zzgl. Buchungsgebühr.**



Vila Baleira

PORTO SANTO HOTEL & SPA

Nur 10 Minuten vom Ortszentrum gelegen mit nettem Beach-Restaurant

168

Das charmante, traditionsreiche Hotel ist wunderschön eingebettet in seine von Palmen bestandenen, subtropisch anmutenden Gärten und empfängt Sie in einer echten Traumlage, rund 1,5 km westlich des kleinen Hauptortes Vila Baleira direkt am 9 km langen, goldgelben Paradiesstrand der Insel. Entlang diesem gelangen Sie in einem nur 20-minütigen Spaziergang zum beschaulichen Zentrum.



LAGE

- Flughafen Porto Santo 3 km
- Zentrum 1,5 km
- Strand 50 m
- kostenfreie Parkplätze

AUSSTATTUNG

- 24-h Rezeption
- WLAN in den öffentlichen Bereichen
- Pool Bar Tropical
- Restaurant mit Außenterrasse und lokaler und internationaler Küche (Frühstücksbuffet, bei Halbpension abends je nach Auslastung Menü oder Buffet)
- Atlantic Bar direkt am Strand mit leichten Mahlzeiten und traumhafter Meerblick-Terrasse

- Gartenanlage mit Swimmingpool und Sonnenterrasse gegen Gebühr:
- großer Wellnessbereich (u.a. Hallenbad, Vichy-Bad, Fitnessraum und Massagen)

WOHNEN

- 94 Wohneinheiten
- Standard (DZ), ca. 23 m²**
- Bad oder Dusche/WC
 - Klimaanlage
 - Sat.-TV
 - Minibar
 - Safe
 - Balkon
- Superior (DS), ca. 23 m²**
- gleiche Ausstattung
 - in der oberen Etage gelegen

- Balkon mit Gartenblick
- Villa Suite (V1), ca. 47 m²**
- im Annex nahe dem Haupthaus
 - separates Wohn/Esszimmer
 - 1 Schlafzimmer
 - 2 Bäder/WC
 - Klimaanlage
 - Sat.-TV

- Mikrowelle
 - Kaffee- und Teezubereiter
 - Minibar, Safe
 - privater Garten
- Family Villa (V2), ca. 70 m²**
- gleiche Ausstattung
 - 2 Schlafzimmer und 3 Badezimmer

Preise pro Person/Nacht inkl. Frühstück Code **PXO502**

A = 01.11.-31.12. + 01.04.-30.04. **B** = 01.01.-31.03. **C** = 01.05.-31.05. + 01.10.-31.10.
D = 01.06.-13.06. + 20.09.-30.09. **E** = 14.06.-21.07. + 26.08.-19.09. **F** = 22.07.-25.08.

Zimmertyp	Belegung	A	B	C	D	E	F
DZ F Standard	2-3	58	54	54	63	82	104
DS F Superior	2-3	66	63	63	71	90	115

Frühbucher: 15 % (10 %) Ermäßigung bei Buchung bis 28.03. (30.04.) für Aufenthalte vom 01.05.-31.10. **Kinder:** 2-11 J. 43 € (A-B), 45 € (C-D), 51 € (E-F). **Halbpension (H)** + 32 €. Für obligatorisches Weihnachts- und Silvestermenü gelten Zuschläge.

Auch als Pauschalreise buchbar. Bei Nur-Hotel zzgl. Buchungsgebühr.



Vila Baleira

PESTANA PORTO SANTO – PREMIUM BEACH & SPA RESORT



Schöne Ferienanlage auf hohem Niveau samt tollem Spa-Center

Direkt am kilometerlangen Sandstrand liegt dieses moderne Resort, das vor allem bei Familien sehr beliebt ist. 15 zwei- bzw. dreistöckige Gebäude verteilen sich in der gepflegten Gartenanlage rund um die Swimmingpools, nur wenige Schritte vom Meer entfernt. Hier verbringen Sie einen entspannten Badeurlaub mit dem Service eines Komfort-Hotels und können sich im Spa-Center verwöhnen lassen.



LAGE

- Flughafen Porto Santo 4 km
- Zentrum 3 km
- Strand 50 m
- kostenfreie Parkplätze

AUSSTATTUNG

- 24-h Rezeption
- WLAN in allen Bereichen
- Sunset Bar
- Buffetrestaurant Marés
- Restaurant Koi mit japanischer Küche (Tasting Menüs)
- Restaurant Med mit mediterraner Küche (3-Gänge Menü)
- À-la-carte-Restaurant Madeira Lover's mit lokaler Küche
- À-la-carte-Restaurant Luigi mit italienische Küche

- Dunas Snack & Pool Bar
- 2 Swimmingpools mit separaten Kinderbecken
- Multifunktionsplatz
- Kids Club
- Wellnessbereich (u.a. Hallenbad, Sauna und Fitnessraum) gegen Gebühr:
- Massagen

WOHNEN

- 328 Wohneinheiten
- Classic (DZ), ca. 26 m²**
- Bad oder Dusche/WC
 - Klimaanlage
 - Sat.-TV
 - Kaffee-/Teezubereiter
 - Minibar, Safe
 - Balkon oder Terrasse mit

- Gartenblick
- auch mit Poolblick (DZP)
- Suite (S1), ca. 41 m²**
- separater Wohnraum mit Schlafsofa
- 1 Schlafzimmer
- Bad/WC
- Klimaanlage

- Sat.-TV
- Kaffee-/Teezubereiter
- Minibar, Safe
- Balkon oder Terrasse
- Suite (S2), ca. 48 m²**
- gleiche Ausstattung
- 2 Schlafzimmer und 2 Badezimmer

Preise pro Person/Nacht inkl. All-inclusive Code **PXO506**

A = 01.04.-21.05. + 01.10.-31.10. **B** = 22.05.-07.06. **C** = 08.06.-09.07. + 18.09.-30.09.
D = 10.07.-23.07. + 04.09.-17.09. **E** = 24.07.-03.09.

Zimmertyp	Belegung	A	B	C	D	E
DZ A Classic	2	124	131	156	180	212
DZP A Classic Poolblick	2	129	137	163	189	224
S1 A Suite S1	2-4	154	164	199	234	279
S2 A Suite S2	2-6	305	325	394	464	554

Frühbucher: 5% Ermäßigung bei Buchung bis 31.01. für Aufenthalte vom 01.04.-31.10.
Kinder: 3-12 J. 40 € (A), 43 € (B), 51 € (C), 59 € (D), 69 € (E).

Auch als Pauschalreise buchbar. Bei Nur-Hotel zzgl. Buchungsgebühr.



A Z O R E N



9

Hauptinseln bilden den Archipel der Azoren. Jede Insel hat ihren eigenen, einzigartigen Charakter. Von der größten Insel São Miguel mit ihren grünen Tälern und Kraterseen bis zur kleinen Insel Corvo mit ihrer abgelegenen Schönheit – jede Insel hat ihren eigenen Reiz.

ZU SCHÖN, UM WAHR ZU SEIN

Die Azoren inmitten des Atlantiks sind ein wahres Naturparadies. Noch immer weit entfernt vom Massentourismus, können Urlauber hier zwischen Traumlandschaften und Traumausblicken noch wirklich Einzigartiges entdecken!

Von Emden nach Faial

Die Deutsch-Atlantische Telegraphengesellschaft ließ zu Beginn des 20. Jahrhunderts ein Kabel von Emden bis nach Faial verlegen. So wurden die Azoren zu einem der wichtigsten Pfeiler der telegrafischen Kommunikation zwischen Amerika und Europa.



Millionen

von Hortensien tauchen die Inseln zwischen Juni und September in ein wunderschönes, blaues Blumenmeer. Besonders stark verbreitet sind diese auf der Insel Faial, die man deswegen auch Blaue Insel (Ilha Azul) nennt.



Tea Time!

Schon gewusst? Auf São Miguel, der Hauptinsel der Azoren, wird traditionell Tee angebaut. Die Tee-Plantage Chá Gorreana ist eine der ältesten Europas. Sie kann in Eigenregie besichtigt werden, es werden aber auch interessante Führungen angeboten.

Wale & Delfine

Die Gewässer rund um die Azoren sind ein Paradies für Wale und Delfine. Zahlreiche Arten wie Pottwale und Blauwale können hier beobachtet werden – dank der günstigen Lage sogar fast das ganze Jahr über!



171



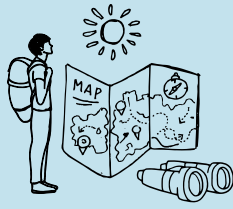

AUSFLÜGE

Azoren

Erleben Sie die schönsten Seiten der Azoren inmitten des Atlantiks auf einem unserer Ausflüge, die wir Ihnen allesamt nur ans Herz legen können. Profitieren Sie von lokalen Guides, kulinarischen Überraschungen sowie echtem Insiderwissen und tollen Geheimtipps!

INKLUSIVE TRANSFER



SETE CIDADES

In Richtung Westen geht es zu den beeindruckenden Bergen und Seen von Sete Cidades. Genießen Sie atemberaubende Ausblicke vom Vista do Rei und Pico do Carvão!

INKLUSIVLEISTUNGEN

- Transfer ab/bis Hotel in Ponta Delgada
- Besuch einer Ananasplantage

TERMINE

Di. und Fr. (halbtägig)

PDLA1 X1

p. P. 49 €

INKLUSIVE MITTAGESSEN



FURNAS

Entdecken Sie Furnas an der Nordküste mit der einzigartigen Landschaft! Zum Mittagessen genießen Sie den berühmten Cozido, einen echten Azoren-Klassiker!

INKLUSIVLEISTUNGEN

- Transfer ab/bis Hotel in Ponta Delgada
- Mittagessen
- Getränke

TERMINE

Mo., Do., Sa. (ganztägig)

PDLA1 X2

p. P. 109 €

172

BESONDERS BELIEBT



JEEP-SAFARI NORDESTE

Das Tronqueira-Gebirge und die Hochebene der Graminhais sind wichtige Haltepunkte. Zum Mittagessen wird Ihnen ein typisches Essen serviert: gefüllte Kapau.

INKLUSIVLEISTUNGEN

- Transfer ab/bis Hotel in Ponta Delgada
- Mittagessen
- Getränke

TERMINE

täglich (ganztägig)

PDLA1 X10

p. P. 89 €

EIN KLASSIKER



WHALE WATCHING VOR SÃO MIGUEL

Ab Hafen Ponta Delgada fahren Sie immer entlang der Südküste. Die sauberen Gewässer sind ein wahrer Tummelplatz für verschiedene Walarten und Delfine.

INKLUSIVLEISTUNGEN

- englischsprachiger Guide
- Briefing durch einen Biologen

TERMINE

täglich (vormittags, ca. 2-3 Std.)

PDLA1 X5

p. P. 69 €

BESONDERS BELIEBT



EXKURSION AUF DEN PICO

Die Besteigung von Portugals höchstem Berg ist ein einmaliges Erlebnis! Die anspruchsvolle Wanderung startet am Fuße des Picos auf dem Hochland. Bei guter Sicht sehen Sie alle Inseln der Zentralgruppe.

INKLUSIVLEISTUNGEN

- lokaler Guide (Bergführer)

TERMINE

von Mai bis Okt. täglich (ganztägig, ca. 8 Std.)

PIXA2 X1/X2

p. P. 89 €



Ponta Delgada

AZORIS ROYAL GARDEN



Das komfortable Hotel im asiatischen Stil gilt als eines der besten Häuser der Azoren. Die modern konzipierte Anlage bietet eine angenehme Atmosphäre und ist reizvoll um einen japanischen Garten mit einer kleinen Seenlandschaft angelegt – ruhig gelegen und doch nur einen Steinwurf vom Zentrum Ponta Delgadas entfernt.

LAGE

- Flughafen Ponta Delgada 4 km
- Zentrum 500 m
- Strand 6 km
- hoteleigene Parkgarage (gegen Gebühr)

- Lotus Spa (u.a. Hallenbad, Jacuzzi und Türkisches Bad) gegen Gebühr:
- Massagen
- Tennisplatz
- Fahrradverleih

AUSSTATTUNG

- 24-h Rezeption
- WLAN in allen Bereichen
- Bar Royal
- Restaurant Koi
- Swimmingpool mit separatem Kinderbecken
- Japanischer Garten
- Fitnessraum

WOHNEN

- 193 Zimmer
Standard (DZ), ca. 21 m²
- Bad/WC
 - Klimaanlage
 - Sat.-TV
 - Kaffee-/Teezubereiter
 - Minibar
 - teils zur Meereseite oder mit Pool- und/oder Gartenblick

Preise pro Person/Nacht inkl. Frühstück Code PDL121

A = 02.01.-31.03. B = 01.04.-11.04. + 21.04.-17.05. + 01.10.-31.10.
 C = 12.04.-20.04. + 18.05.-30.06. + 01.09.-30.09. D = 01.07.-31.08.

Zimmertyp	Belegung	A	B	C	D
DZ F Standard	2	48	71	98	107

Kinder: 2-11 J. 50 % Ermäßigung. **Halbpension (H):** + 36 €, **Halbpension plus (Q)** + 49 €. **Auch als Pauschalreise buchbar.**

Ponta Delgada

VILA GALÉ COLLECTION SÃO MIGUEL



Das 2023 eröffnete Hotel erwartet Sie mit 92 komfortablen Zimmern im Zentrum von Ponta Delgada und ist das Ergebnis der Restaurierung von Teilen des Gebäudes, in dem sich früher das Kloster und das Krankenhaus von São Francisco befanden. Dank seiner privilegierten Lage sind die wichtigsten Attraktionen schnell erreichbar.

LAGE

- Flughafen Ponta Delgada 4 km
- im Zentrum gelegen
- Hafen 2 km
- Strand 7 km
- hoteleigene Parkplätze (gegen Gebühr)
- Ladestation für Elektroautos (gegen Gebühr)

- Satsanga Spa (u.a. Hallenbad, Sauna und Fitnessraum) gegen Gebühr:
- Massagen

WOHNEN

- 92 Zimmer
Standard (DZ), ca. 19 m²
Superior (DS), ca. 20 m²
Deluxe (DL), ca. 29 m²
- Dusche/WC
 - Klimaanlage
 - Sat.-TV
 - Nespressomaschine
 - Minibar
 - Safe

AUSSTATTUNG

- 24-h Rezeption
- WLAN in allen Bereichen
- Restaurant und 2 Bars
- Swimmingpool
- Clube NEP Kids Club

Preise pro Person/Nacht inkl. Frühstück Code PDL133

A = 01.11.-31.03. B = 01.04.-30.04. C = 01.05.-31.05. + 01.10.-31.10.
 D = 01.06.-11.07. E = 12.07.-31.08.

Zimmertyp	Belegung	A	B	C	D
DZ F Standard	2-3	59	68	71	88 107
DS F Superior	2-3	64	75	78	97 118
DL F Deluxe	2-3	73	85	88	110 134

Kinder: 0-11 J. 100 %, 3. Erwachsener 30 % Ermäßigung. **Halbpension (H):** + 25 €. Für obligatorisches Weihnachts- und Silvestermenü gelten Zuschläge. **Auch als Pauschalreise buchbar.**



Ponta Delgada
SÃO MIGUEL PARK HOTEL



Ponta Delgada
HOTEL TALISMAN



174 Dieses vor allem bei zahlreichen Stammgästen beliebte Mittelklassehotel liegt oberhalb des Zentrums von Ponta Delgada, unweit des großen Stadtparks und der historischen Altstadt. Es ist bekannt für seine geräumigen Zimmer mit Panoramablick auf die Stadt und das Meer und bietet eine warme und einladende Atmosphäre.

Das charmante Hotel, das aus der aufwändigen Restaurierung eines Herrenhauses aus dem 18. Jh. hervorging, liegt zentral in der Fußgängerzone der Altstadt neben einem Park. Das Ambiente mit verwinkelter Architektur, schönem Wintergarten und etlichen Jugendstilelementen präsentiert sich gleichermaßen gediegen wie gemütlich.

LAGE

- Flughafen Ponta Delgada 5 km
- Zentrum 2 km
- Strand 4 km
- kostenfreie Parkplätze

AUSSTATTUNG

- 24-h Rezeption
 - WLAN in allen Bereichen
 - Bar
 - Buffetrestaurant
 - Swimmingpool
 - Health-Club (u.a. Hallenbad, Sauna und Fitnessraum)
- gegen Gebühr:
- Babysitting

WOHNEN

- 163 Zimmer
- Standard** (DZ), ca. 13 m²
- Bad oder Dusche/WC
 - Klimaanlage
 - Sat.-TV
 - Minibar
 - Safe
 - mit Bergblick
- Superior** (DS), ca. 19 m²
- Bad oder Dusche/WC
 - Klimaanlage
 - Sat.-TV
 - Minibar
 - Safe
 - Balkon mit Gartenblick oder Blick auf die Marina

Preise pro Person/Nacht inkl. Frühstück Code PDL102

A = 03.01.-31.03. B = 01.04.-30.04. + 07.10.-02.11. C = 01.05.-06.10.

Zimmertyp	Belegung	A	B	C
DZ F Standard	2	46	75	94
DS F Superior	2	62	91	110

Frühbucher: 10 % Ermäßigung bei Buchung bis 31.01. **Kinder:** 0-11 J. 50 % Ermäßigung, 3. Erwachsener 50 €. **Halbpension** (H): + 34 €.

Auch als Pauschalreise buchbar.

LAGE

- Flughafen Ponta Delgada 4,5 km
- Uferstraße 350 m
- Strand 5,5 km
- öffentliche Parkplätze in der Nähe (gegen Gebühr)

AUSSTATTUNG

- 24-h Rezeption
 - WLAN in allen Bereichen
 - Bar und Restaurant
 - Rooftop mit teils überdachtem Swimmingpool
 - Fitnessraum
- gegen Gebühr:
- Massagen

WOHNEN

- 57 Zimmer
- Standard** (DZ), ca. 20 m²
- Bad/WC
 - Klimaanlage
 - Sat.-TV
 - Kaffee-/Teezubereiter
 - Minibar
 - Mietsafe
- Suite** (S1), ca. 50 m²
- separater Wohnbereich
 - Bad/WC
 - Klimaanlage
 - Sat.-TV
 - Kaffee-/Teezubereiter
 - Minibar
 - Mietsafe

Preise pro Person/Nacht inkl. Frühstück Code PDL109

A = 02.01.-31.03. B = 01.04.-22.05. + 30.05.-14.06. + 01.10.-31.10.

Zimmertyp	Belegung	A	B	C
DZ F Standard	2-3	48	65	81
S1 F Suite	2	77	107	123

Kinder: 0-10 J. 100 % Ermäßigung, 3. Erwachsener ab 39 €. **Halbpension** (H): + 34 €, **Halbpension** plus (Q) + 41 €.

Auch als Pauschalreise buchbar.



Ponta Delgada

AÇORES ATLÂNTICO
GRAND HOTEL



Das Haus der renommierten Bensaude-Kette liegt direkt an der zentralen Uferstraße auf halber Höhe des Hafens und gewährt einen schönen Blick über diesen und das Meer. Die Einrichtung mit Naturhölzern und warmer Farbgebung präsentiert sich klassisch-elegant. Von der historischen Altstadt trennen Sie nur wenige Gehminuten.

Ponta Delgada

HOTEL MARINA
ATLÂNTICO



Direkt an der Avenida Infante Dom Henrique und der Hafenpromenade gelegen, genießen Sie von diesem modernen Hotel mit imposanter Glasfassade einen herrlichen Blick über den Hafen, die neue Marina und die Schiffe, die die blaue Bucht kreuzen. Von der hübschen Altstadt trennen Sie nur wenige hundert Meter.

LAGE

- Flughafen Ponta Delgada 5 km
- Zentrum 500 m
- Strand 4 km
- hoteleigene Parkgarage (gegen Gebühr)

AUSSTATTUNG

- 24-h Rezeption
- WLAN in allen Bereichen
- Bar & Lounge Vapor mit Außenterrasse
- Restaurant Balcony mit Blick über die Marina
- Fitnessraum
- Hallenbad

WOHNEN

- 140 Zimmer
- Standard (DZ)**, ca. 23 m²
 - Bad oder Dusche/WC
 - Klimaanlage
 - Sat.-TV
 - Minibar
 - Safe
 - Balkon zur Stadtseite gelegen
- Suite (S1)**, ca. 52 m²
 - separater Wohnbereich
 - Bad/WC
 - Klimaanlage
 - Sat.-TV
 - Minibar
 - Safe
 - Balkon mit Blick auf die Marina

Preise pro Person/Nacht inkl. Frühstück Code **PDL153**

A = 03.01.-31.03. B = 01.04.-30.04. + 07.10.-02.11. C = 01.05.-06.10.

Zimmertyp	Belegung	A	B	C
DZ F Standard	2	61	107	139
S1 F Suite	2	254	300	328

Frühbucher: 10% Ermäßigung bei Buchung bis 31.01. **Kinder:** 2-10 J. 50% Ermäßigung, 3. Erwachsener 58€. **Halbpension (H):** + 49€.

Auch als Pauschalreise buchbar.

LAGE

- Flughafen Ponta Delgada 5 km
- Zentrum 200 m
- Strand 5 km
- öffentliche Parkgarage (gegen Gebühr)

AUSSTATTUNG

- 24-h Rezeption
- WLAN in allen Bereichen
- Bar
- Restaurant mit Blick über den Yachthafen
- Health-Club (u.a. Hallenbad, Fitnessraum und Sauna)

WOHNEN

- 184 Zimmer
- Standard (DZ)**, ca. 19 m²
 - Bad/WC
 - Klimaanlage
 - Sat.-TV
 - Minibar
 - Safe
 - mit Landblick
- Executive (DMM)**, ca. 19 m²
 - Bad/WC
 - Klimaanlage
 - Sat.-TV
 - Minibar
 - Safe
 - Balkon mit Meerblick

Preise pro Person/Nacht inkl. Frühstück Code **PDL123**

A = 03.01.-31.03. B = 01.04.-30.04. + 07.10.-02.11. C = 01.05.-06.10.

Zimmertyp	Belegung	A	B	C
DZ F Standard	2	50	78	98
DMM F Executive	2	79	106	126

Frühbucher: 10% Ermäßigung bei Buchung bis 31.01. **Kinder:** 0-12 J. 100% Ermäßigung, 3. Erwachsener 49€. **Halbpension (H):** + 36€.

Auch als Pauschalreise buchbar.



Ribeira Grande

HOTEL VERDE MAR & SPA

Ruhige Lage und herrliche Ausblicke über den Atlantik

176

Das 5-Sterne-Resort befindet sich in bester Lage nahe des Strandes von Monte Verde und ebenfalls fußläufig erreichen Sie das historische Zentrum von Ribeira Grande mit seinen vielen Einkaufs- und Freizeitmöglichkeiten. Eine geradlinige Architektur und angesagtes Interieur mit hellem Holz und kupferfarbenen Akzenten: Das Hotel gefällt besonders durch sein sehr modernes, puristisches Design.



LAGE

- Flughafen Ponta Delgada 22 km
- Ponta Delgada 15 km
- Zentrum 1 km
- Strand 2 km
- kostenfreie Parkplätze

AUSSTATTUNG

- 24-h Rezeption
- WLAN in allen Bereichen
- Bar & Restaurant Terracota mit lokaler und internationaler Küche (Frühstücksbuffet, bei Halbpension abends Menü)
- Swimmingpool mit Sonnenterrasse und Pool Bar
- Hallenbad mit Jacuzzi
- Fitnessraum

gegen Gebühr:

- Wellnessbereich (u.a. Sauna, Türkisches Bad und Massagen)

WOHNEN

152 Zimmer
Standard (DZ), ca. 28 m²

- Bad/WC
- Klimaanlage
- Sat.-TV
- Kaffee-/Teezubereiter
- Minibar
- Safe
- Balkon mit Landblick

Junior-Suite (S0M), ca. 34 m²

- kombinierter Wohn-/Schlafbereich mit Schlafsofa
- Bad/WC
- Klimaanlage

- Sat.-TV
 - Kaffee-/Teezubereiter
 - Minibar
 - Safe
 - Balkon mit Meerblick
- Suite (S1M)**, ca. 67 m²
- separates Wohnzimmer mit Schlafsofa und Kitchenette

- 1 Schlafzimmer
- Badewanne und Dusche/WC
- Klimaanlage
- Sat.-TV
- Kaffee-/Teezubereiter
- Minibar
- Safe
- Balkon mit Meerblick

Preise pro Person/Nacht inkl. Frühstück Code **PDL160**

A = 01.11.-31.03. **B** = 01.04.-31.05. **C** = 01.06.-30.09. **D** = 01.10.-31.10.

Zimmertyp	Belegung	A	B	C	D
DZ F Standard	2	85	107	139	107
S0M F Junior-Suite	2-4	107	126	158	126
S1M F Suite	2-4	126	152	202	152

Frühbucher: 15% (10%) Ermäßigung bei Buchung bis 15 (30) Tage vor Anreise für Aufenthalte in Saison A (B und D). **Kinder:** 0-3 J. 100% Ermäßigung, 4-12 J. ab 39 €, 3. Erwachsener ab 62 €. **Halbpension (H):** + 43 €, **Halbpension plus (Q)** + 50 €. Für obligatorisches Weihnachts- und Silvestermenü gelten Zuschläge.

Auch als Pauschalreise buchbar.



Água de Alto

PESTANA BAHIA PRAIA NATURE & BEACH RESORT



Privilegierte Lage mit fantastischem Blick auf den Atlantischen Ozean

177

Dieses rund 20 km östlich von Ponta Delgada gelegene Hotel empfängt Sie in himmlisch ruhiger Lage in der schönen Badebucht von Água de Alto über einem feinsandigen Lavastrand. Genießen Sie die Weitläufigkeit der parkähnlichen Gartenanlage mit großem Swimmingpool. Darüber hinaus punktet die Anlage mit ihrer klassisch-gediegenen Einrichtung sowie zeitgemäßen Annehmlichkeiten.



LAGE

- Flughafen Ponta Delgada 20 km
- Zentrum (Vila Franca do Campo) 3 km
- Strand 200 m (direkter Zugang vom Hotel)
- kostenfreie Parkplätze
- Ladestation für Elektroautos (gegen Gebühr)

AUSSTATTUNG

- 24-h Rezeption
- WLAN in allen Bereichen
- Bar Aqqua mit Terrasse
- Restaurant Lugar da Praia mit lokaler und internationaler Küche (Frühstücksbuffet, bei Halbpension abends je nach

- Auslastung Buffet oder Menü)
- À-la-carte Restaurant 9 lhas (für private Events)
- große Gartenanlage mit Swimmingpool und Sonnenterrasse
- Spa-Bereich (u.a. Sauna und Türkisches Bad)
- Fitnessraum
- 2 Tennisplätze gegen Gebühr:
- Massagen

WOHNEN

- 102 Zimmer
- **Deluxe**, ca. 30 m²
- Bad/WC
- Klimaanlage
- Sat.-TV
- Minibar

- Safe
- Balkon mit Gartenblick
- auch mit Meerblick buchbar
- **Junior-Suite** (S0R), ca. 47 m²
- kombinierter Wohn-/Schlafraum mit begehbarem Kleiderschrank
- Badewanne und separate Dusche/WC
- Klimaanlage
- Sat.-TV
- Minibar
- Safe
- Balkon mit Gartenblick
- auch mit Meerblick (S0M) buchbar

Preise pro Person/Nacht inkl. Frühstück Code **PDL245**

A = 01.11.-28.12. + 02.01.-31.03. **B** = 29.12.-01.01. + 01.04.-07.06. + 18.09.-31.10.
C = 08.06.-16.07. + 04.09.-17.09. **D** = 17.07.-03.09.

Zimmertyp Belegung **A B C D**
S0R F Junior-Suite 2-4 62 92 139 164

Frühbucher: 5% Ermäßigung bei Buchung bis 31.01. für Aufenthalte vom 01.04.-31.10.

Sparen: 5% Ermäßigung für Aufenthalte ab 7 Nächten. **Kinder:** 0-11 J. 100% Ermäßigung, 3. Erwachsener 55 €. **Halbpension (H):** + 27 €. Für obligatorisches Weihnachts- und Silvestermenü gelten Zuschläge.

Auch als Pauschalreise buchbar.



Furnas

TERRA NOSTRA GARDEN HOTEL



Art Déco und zauberhafte Natur: Willkommen im Garten Eden!

178

Im üppig grünen Furnas-Tal mit seinen dampfenden Thermalquellen erwartet Sie dieses Hotel inmitten einer 12 Hektar umfassenden Parkoase mit Botanischem Garten. Er wurde vor 250 Jahren angelegt und bildet eine Märchenwelt aus Riesenfarnen, Palmen, Hortensien und Orchideen. Sein Herzstück ist der von eisenhaltigen Quellen gespeiste Thermalbadesee (Zugang für Hotelgäste kostenfrei).



LAGE

- Flughafen Ponta Delgada 50 km
- Zentrum 100 m
- Strand 8 km
- kostenfreie Parkplätze

AUSSTATTUNG

- 24-h Rezeption
- WLAN in allen Bereichen
- Lesezimmer
- Restaurant Terra Nostra (reichhaltiges Frühstücksbuffet, bei Halbpension zusätzlich abends 3-Gänge-Menü)
- The Gardener Bar & Terrace
- Terra Nostra Sushi Bar
- öffentlicher Botanischer Garten mit großem, natürlichen Ther-

malbadesee mit ca. 35 °C warmem, eisenhaltigen Wasser (für Hotelgäste Eintritt inklusive; Badetücher gegen Gebühr)

- Wellnessbereich (u.a. Hallenbad, Sauna, Jacuzzi, Türkisches Bad und Fitnessraum)
- Spielzimmer gegen Gebühr:
- Massagen
- Babysitting

WOHNEN

- 86 Zimmer
Standard Cosy Art Déco (DZL), ca. 15 m²
- im Hauptgebäude gelegen
 - Bad/WC
 - Klimaanlage

- Sat.-TV
- Minibar, Safe
- Berg- oder Stadtblick
- **Standard (DZR)**, ca. 19 m²
- im Gartenflügel gelegen, auf alle 3 Etagen verteilt
- Bad/WC
- Klimaanlage

- Sat.-TV
- Minibar, Safe
- Balkon mit Gartenblick
- **Superior (DSR)**, ca. 23 m²
- in der 2.-3. Etage im Gartenflügel gelegen
- Balkon mit Gartenblick
- sonst gleiche Ausstattung

Preise pro Person/Nacht inkl. Frühstück		Code	PDL255
A = 03.01.-31.10.			
Zimmertyp		Belegung	A
DZL F Standard Cosy Art Déco		2-3	85
DZR F Standard		2-3	122
Kinder: 2-12 J. 50 % Ermäßigung, 3. Erwachsener 55 €. Halbpension (H): + 56 €.			
Auch als Pauschalreise buchbar.			



Caloura-Água de Pau
CALOURA RESORT HOTEL



Eingebettet in ein weitläufiges, üppig bepflanztes Areal thront das Hotel der gehobenen Mittelklasse südlich von Água de Pau in exponierter Lage auf der Steilküste und bietet einen herrlichen Blick über den Ozean. Dank des schönen Standortes mitten in einem Naturschutzgebiet wird dieses Haus vor allem von Naturliebhabern gelobt.

LAGE

- Flughafen Ponta Delgada 20 km
- Zentrum 1,5 km
- Zugang zur Badebucht über Treppen erreichbar 300 m
- kostenfreie Parkplätze

- Swimmingpool
- Fitnessraum
- Tennis gegen Gebühr:
- Sauna
- auf Anfrage Yoga-Kurse

AUSSTATTUNG

- 24-h Rezeption
- WLAN in allen Bereichen
- Buffetrestaurant Barrocas do Mar
- Bar Jubileu (von Oktober bis April geöffnet)
- Caloura Terrace Bar (von Mai bis September geöffnet)

- WOHNEN**
80 Zimmer
Standard (DZM), ca. 25 m²
- Bad/WC
 - Klimaanlage
 - Sat.-TV
 - Kaffee-/Teezubereiter
 - Minibar
 - Safe
 - Balkon mit Meerblick

Preise pro Person/Nacht ohne Verpflegung		Code PDL241		
A = 01.11.-31.03. B = 01.04.-31.05. + 01.10.-31.10. C = 01.06.-30.09.				
Zimmertyp	Belegung	A	B	C
DZM U Standard Meerblick	2	37	62	84
Kinder: 0-11 J. ab 18 €. Frühstück (F) + 21 €, Halbpension (H): + 34 €.				
Auch als Pauschalreise buchbar.				

Povoação
HOTEL DO MAR



Dieses kleine, komfortable und zugleich preisgünstige Hotel liegt direkt am kleinen Hafen des beschaulichen, von Steilhängen eingefassten Ortes Povoação und bietet einen herrlichen Blick auf das Meer. Es ist ein idealer Ausgangspunkt für Erkundungen und Wanderungen im landschaftlich besonders reizvollen Inselosten.

LAGE

- Flughafen Ponta Delgada 58 km
- Zentrum 200 m
- Strand 500 m
- kostenfreie Parkplätze

- Etage mit herrlichem Blick auf den Ozean und die Berge
- Fitnessraum

AUSSTATTUNG

- 24-h Rezeption
- WLAN in allen Bereichen
- Bar Cachalote mit Snacks und Getränken
- Frühstücksraum mit kontinentalem Buffet
- Swimmingpool mit Sonnenterrasse und Jacuzzi
- Watch Tower in der obersten

WOHNEN

- 36 Zimmer
Standard (DZ), ca. 24 m²
- Bad/WC
 - Klimaanlage
 - Sat.-TV
 - Safe
 - Balkon mit seitlichem Meerblick
 - auch mit direktem Meerblick (DZM) buchbar

Preise pro Person/Nacht inkl. Frühstück		Code PDL260			
A = 01.03.-16.04. + 20.04.-30.04. + 01.10.-31.10. B = 17.04.-19.04. + 01.05.-31.05. C = 01.06.-30.06. + 01.09.-30.09. D = 01.07.-31.08.					
Zimmertyp	Belegung	A	B	C	D
DZ F Standard	2	38	44	56	62
DZM F Standard Meerblick	2	49	92	66	73
Kinder: 2-11 J. 20 €					
Auch als Pauschalreise buchbar.					



Lagôa

DOUBLETREE BY HILTON LAGOA AZORES



Fenais da Luz

PEDRAS DO MAR RESORT & SPA



180 Das 2024 eröffnete 5-Sterne Hotel der renommierten Hilton Hotelgruppe empfängt Sie in der Kleinstadt Lagoa und liegt knapp 11 Kilometer von Ponta Delgada und nur 4 Kilometer vom Strand Póculo entfernt. Freuen Sie sich neben 101 komfortabel eingerichteten Gästezimmern auf eine Rooftop Bar mit herrlichem Ausblick.

Dieses moderne 5-Sterne-Hotel besticht zum einen durch seine gleichermaßen exponierte wie ruhige Lage unweit der kleinen Gemeinde Calhetas mit herrlichem Panoramablick auf den Atlantik. Zum anderen kombiniert es hohen Wohnkomfort mit einem geschmackvollen Interieur-Design aus vielen Holz- und Steinelementen.

LAGE

- Flughafen Ponta Delgada 14 km
- Zentrum 1 km
- Strand 5 km
- kostenfreie Parkplätze
- Ladestation für Elektroautos (gegen Gebühr)

gegen Gebühr:

- Wellnessbereich (u.a. Hallenbad, Sauna und Massagen)

WOHNEN

101 Zimmer

Standard (DZ), ca. 25 m²

- Bad oder Dusche/WC
- Klimaanlage
- Sat.-TV
- Kaffee-/Teezubereiter
- Minibar
- Safe
- Balkon
- auch mit Meerblick (DZM) oder Berg- und Meerblick (DZA) buchbar

AUSSTATTUNG

- 24-h Rezeption
- WLAN in allen Bereichen
- All Day Dining Restaurant & Bar Frondoso
- Rooftop Bar Frondoso
- Rooftop Swimmingpool
- Fitnessraum

LAGE

- Flughafen Ponta Delgada 16 km
- Ribeira Grande 10 km
- Zentrum 800 m
- kostenfreie Parkplätze

- Wellnessbereich (u.a. Hallenbad, Sauna und Fitnessraum) gegen Gebühr:
- Massagen

WOHNEN

125 Zimmer

Standard (DZ), ca. 25 m²

- Bad/WC
- Klimaanlage
- Sat.-TV
- Kaffee-/Teezubereiter
- Minibar
- Safe
- Balkon oder Terrasse
- auch mit Pool- und Meerblick (DZM) buchbar

Preise pro Person/Nacht inkl. Frühstück Code **PDL236**

A = 04.01.-30.03. **B** = 31.03.-01.05. + 30.09.-26.10. **C** = 02.05.-29.06. + 01.09.-29.09. **D** = 30.06.-31.08.

Zimmertyp	Belegung	A	B	C	D
DZ F Standard	2	60	89	119	147
DZM F Standard Meerblick	2	69	99	129	157

Frühbucher: 10% Ermäßigung bei Buchung bis 48 Tage vor Anreise für Aufenthalte vom 04.01.-22.05. + 10.10.-31.10. **Halbpension (H):** + 40 €, **Halbpension plus (Q)** + 66 €. Für obligatorisches Weihnachts- und Silvestermenü gelten Zuschläge. **Auch als Pauschalreise buchbar.**

Preise pro Person/Nacht inkl. Frühstück Code **PDL268**

A = 01.11.-31.12. **B** = 01.01.-31.03. **C** = 01.04.-31.05. + 01.10.-31.10. **D** = 01.06.-30.09.

Zimmertyp	Belegung	A	B	C	D
DZ F Standard	2	83	85	107	139
DZM F Standard Meerblick	2	90	93	116	148

Frühbucher: 10% Ermäßigung bei Buchung bis 30 Tage vor Anreise für Aufenthalte in Saison A-C. **Kinder:** 4-12 J. 39 €. **Halbpension (H):** + 43 €, **Halbpension plus (Q)** + 50 €. Für obligatorisches Silvestermenü gelten Zuschläge. **Auch als Pauschalreise buchbar.**

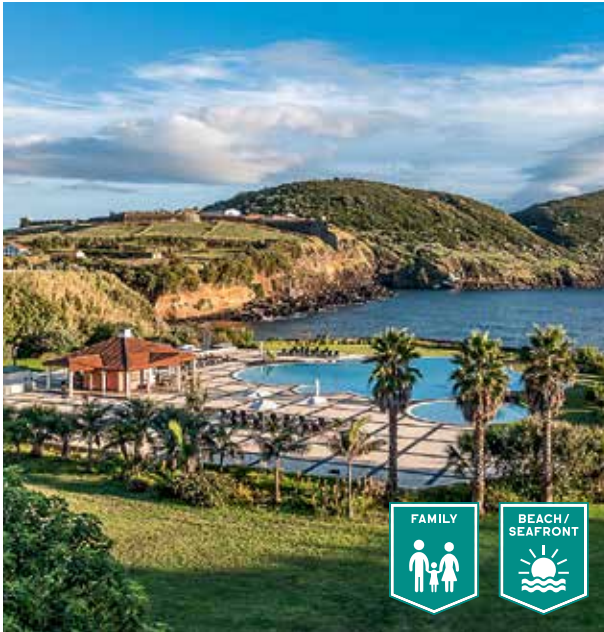

Angra do Heroísmo

TERCEIRA MAR HOTEL



Idyllisch in der Bucht von Fanal liegt diese moderne Anlage nur einen kurzen Fußmarsch vom Strand entfernt und nahe dem Zentrum der Stadt Angra do Heroísmo, welche zum Weltkulturerbe der UNESCO zählt. Das Hotel besticht durch seinen 850 m² großen Swimmingpool mit atemberaubendem Blick auf den Monte Brasil.

LAGE

- Flughafen Terceira 25 km
- Zentrum 1,5 km
- Strand 500 m
- kostenfreie Parkplätze

- Health-Club (u.a. Hallenbad, Sauna und Fitnessraum) gegen Gebühr:
- Massagen
- 1 Tennisplatz
- 2 Padel-Tennisplätze

AUSSTATTUNG

- 24-h Rezeption
- WLAN in allen Bereichen
- Bar Fanal mit Terrasse
- Restaurant Monte Brasil mit Terrasse (Frühstücksbuffet, bei Halbpension abends je nach Auslastung Buffet oder Menü)
- Swimmingpool mit separatem Kinderbecken

WOHNEN

- 139 Zimmer
Standard (DZM), ca. 22 m²
- Bad/WC
 - Klimaanlage
 - Sat.-TV
 - Minibar
 - Safe
 - Balkon mit Meerblick

Preise pro Person/Nacht inkl. Frühstück Code **TER321**

A = 03.01.-31.03. B = 01.04.-30.04. + 07.10.-31.10. C = 01.05.-06.10.

Zimmertyp	Belegung	A	B	C
DZM F Standard Meerblick	2	46	67	99

Frühbucher: 10% Ermäßigung bei Buchung bis 31.01. **Kinder:** 2-11 J. 50% Ermäßigung. **Halbpension (H):** + 34€.

Angra do Heroísmo

AZORIS ANGRA GARDEN – PLAZA HOTEL



Das Hotel in einem denkmalgeschützten Gebäude punktet mit seiner zentralen Lage inmitten der Altstadt: Die Frontseite blickt auf den mitunter lebhaften Hauptplatz Praça Velha, die Rückseite auf den schönen und deutlich ruhigeren Stadtgarten und gleich oberhalb befindet sich der Aussichtspunkt Miradouro do Alto da Memória.

LAGE

- Flughafen Terceira 20 km
- direkt im Zentrum
- Stadtstrand und Hafen 300 m
- öffentliche Parkplätze in der Nähe (teils gegen Gebühr)

- abends je nach Auslastung Buffet oder Menü
- Health-Club (u.a. Hallenbad, Sauna und Fitnessraum) gegen Gebühr:
- Massagen

AUSSTATTUNG

- 24-h Rezeption
- WLAN in allen Bereichen
- Plaza Bistro & Wine Bar mit Außenterrasse und schönem Blick auf die Stadt und den Monte Brasil
- Restaurant Garden (kontinentales Frühstücksbuffet, bei Halbpension

WOHNEN

- 118 Zimmer
Standard (DZ), ca. 19 m²
- Bad/WC
 - Klimaanlage
 - Sat.-TV
 - Kaffee-/Teezubereiter
 - Minibar
 - Safe

Preise pro Person/Nacht inkl. Frühstück Code **TER322**

A = 01.01.-31.03. B = 01.04.-11.04. + 21.04.-30.04. + 01.10.-31.10.

Zimmertyp	Belegung	A	B	C	D
DZ F Standard	2	48	62	74	87

Kinder: 2-11 J. 50% Ermäßigung. **Halbpension (H):** + 32€ (A + B) bzw. + 34€ (C + D), **Halbpension + (Q):** + 45€ (A + B) bzw. + 48€ (C + D).



Horta

AZORIS FAIAL GARDEN



Horta

HOTEL DO CANAL



Das gut geführte Hotel empfängt Sie in ruhiger Panoramalage auf einer sanften Anhöhe gleich oberhalb der Marina von Horta. Von zahlreichen Einrichtungen des Hauptgebäudes genießen Sie eine atemberaubende Aussicht über die Meerenge hinweg auf den Vulkanriesen der gleich gegenüberliegenden Nachbarinsel Pico.

Das 4-Sterne-Haus liegt direkt an der Uferstraße des Yachthafens, nur einen Katzensprung von der berühmten Seglerbar – dem Peter Café Sport – und wenige Gehminuten vom Strand von Porto Pim entfernt. Die Interieurs gefallen durch die geschmackvolle Kombination von klassischer Einrichtung und maritimen Dekorelementen.

LAGE

- Flughafen Horta 9 km
- Fährhafen 1,5 km
- in zentrumsnaher Panoramalage gelegen
- Yachthafen 100 m
- Strand 600 m
- kostenfreie Parkplätze

- Wellnessbereich (u.a. Hallenbad, Sauna und Fitnessraum) gegen Gebühr:
- Massagen
- 2 Tennisplätze

WOHNEN

- 131 Zimmer
Classic (DZR), ca. 21 m²
- im Hauptgebäude oder in den Villen gelegen
 - Bad/WC
 - Klimaanlage
 - Sat.-TV
 - Minibar
 - mit Gartenblick

AUSSTATTUNG

- 24-h Rezeption
- WLAN in allen Bereichen
- Lobby Bar mit Terrasse
- Restaurant Varanda da Horta
- Panorama-Sonnenterrasse mit Swimmingpool
- parkähnliche Grünanlage

LAGE

- Flughafen Horta 8,5 km
- Fährhafen 2 km
- direkt an der Uferstraße des Yachthafens gelegen
- Strand 350 m
- kostenfreie Parkgarage

- Wellnessbereich (u.a. Sauna und Jacuzzi) gegen Gebühr:
- Massagen

WOHNEN

- 103 Zimmer
Standard (DZ), ca. 20 m²
- Bad/WC
 - Klimaanlage
 - Sat.-TV
 - Minibar
 - Safe
 - französischer Balkon mit Blick zur Straße oder zum Innenhof
 - auch mit Blick auf die Insel Pico buchbar (DZO)

AUSSTATTUNG

- 24-h Rezeption
- WLAN in allen Bereichen
- TV-Raum und Wintergarten
- Buffetrestaurant & Bar Clipper mit Terrasse und herrlicher Aussicht auf den Yachthafen und den Vulkan Pico
- Fitnessraum

Preise pro Person/Nacht inkl. Frühstück		Code HOR411			
A = 01.01.-31.03. B = 01.04.-11.04. + 21.04.-30.04. + 01.10.-31.10. C = 12.04.-20.04. + 01.05.-31.05. D = 01.06.-30.09.					
Zimmertp	Belegung	A	B	C	D
DZRF Classic	2	48	62	74	87
Kinder: 2-11 J. 50 % Ermäßigung, 12-15 J. 46 €. Halbpension (H): + 32 € (A + B) bzw. + 34 € (C + D), Halbpension + (Q): + 45 € (A + B) bzw. + 48 € (C + D).					

Preise pro Person/Nacht inkl. Frühstück		Code HOR415		
A = 03.01.-31.03. B = 01.04.-30.04. + 07.10.-31.10. C = 01.05.-06.10.				
Zimmertp	Belegung	A	B	C
DZF Standard	2-3	46	66	96
DZO Standard Blick Pico	2-3	66	85	116
Frühbucher: 10 % Ermäßigung bei Buchung bis 31.01. Kinder: 2-11 J. 50 % Ermäßigung, 3. Erwachsener 50 €. Halbpension (H): + 34 €.				



Horta

AZUL SINGULAR GLAMPING



Madalena

ALMA DO PICO



Auf der Insel Faial, in einem 10.000 Quadratmeter großen Palm- und Zierpflanzenfeld gelegen, befindet sich der erste Glamping Park der Azoren. Mit origineller Architektur und Design bieten die Large-, Couple- und Yurtzelte ein außergewöhnliches Erlebnis für diejenigen Gäste, die einen engen Kontakt zur Natur suchen.

Die kleine Appartementanlage liegt wenige Autominuten östlich von Madalena mitten in der Natur in einem Wäldchen und bietet 15 komfortable Ferienwohnungen und von einigen Einrichtungen die Aussicht auf den Vulkanriesen Pico zur einen und den Panoramablick über das Meer auf die Nachbarinsel Faial zur anderen Seite.

LAGE

- Flughafen Horta 5 km
- Horta 6 km
- Zentrum 500 m
- kostenfreie Parkplätze

AUSSTATTUNG

- Holzhaus im Eingang des Parks mit Rezeption und Gemeinschaftsraum
- WLAN in allen Bereichen
- möblierte Gemeinschaftsterrasse mit Meersicht
- Frühstück wird in der Unterkunft serviert gegen Gebühr:
- Fahrradverleih

WOHNEN

- 8 Wohneinheiten
- **Couple Tent** (DZC), ca. 21 m²
 - kombinierter Wohn/Schlafraum mit Kitchenette
 - Dusche/WC
 - Kaminofen
- privater Garten mit Grill
- **Yurt** (DZB), ca. 21 m²
 - Jurte inspiriert von Nomadenzelten aus Zentralasien
 - auf einer 40 m² großen Holzplattform gelegen
 - Dusche/WC und Kitchenette außerhalb des Zeltes
 - Kaminofen
 - privater Garten mit Grill

Preise pro Person/Nacht inkl. Frühstück Code **HOR422**

A = 01.01.-31.03. B = 01.04.-31.05. + 01.10.-31.10. C = 01.06.-30.06. + 01.09.-30.09. D = 01.07.-31.08.

Zimmertyp	Belegung	A	B	C	D
DZC F Couple Tent	2	90	118	146	169
DZB F Yurt	2	90	118	146	169

Kinder: 4-12 J. 11€ (A + B) bzw. 17€ (C + D).

LAGE

- Flughafen Pico 7,5 km
- Zentrum 2 km
- Naturschwimmbaden am Meer 2 km
- kostenfreie Parkplätze

AUSSTATTUNG

- Rezeption
- WLAN in allen Bereichen
- Bar und kleines Restaurant
- Swimmingpool

WOHNEN

- 15 Wohneinheiten
- **Studio Butterfly** (A0), ca. 27 m²
 - Dusche/WC

- kombinierter Wohn/Schlafraum mit Kitchenette
- Heizer
- Ventilator
- Luftentfeuchter
- Safe

Appartement Turtle (A1), ca. 54 m²

- Dusche/WC
- separater Wohnbereich mit Kitchenette
- 1 Schlafzimmer
- Heizer
- Ventilator
- Luftentfeuchter
- Safe
- Terrasse

Preise pro Person/Nacht inkl. Frühstück Code **PIX532**

A = 01.01.-31.03. B = 01.04.-30.04. + 01.10.-31.10. C = 01.05.-31.05. + 01.09.-30.09. D = 01.06.-31.08.

Zimmertyp	Belegung	A	B	C	D
A0 F Studio Butterfly	2	53	62	79	90
A1 F Appartement Turtle	2-3	106	82	98	110

Sparen: 5% Ermäßigung für Aufenthalte ab 7 Nächten in Saison A und B. **Kinder:** 0-12 J. 39€.

IHR MIETWAGEN FÜR MEHR FLEXIBILITÄT



Blieben Sie beweglich
in Ihrem Urlaub –
pro Tag schon ab

20 €

Mit unseren Partnern Tangerine und Autatlantis bieten wir Ihnen die besten Konditionen: eine moderne Flotte mit bis zu 10 verschiedenen Fahrzeuggruppen, alle flexibel zu buchen und mit schneller Fahrzeugübernahme und -rückgabe.

MIETWAGEN PORTUGAL & MADEIRA · TANGERINE RENT-A-CAR

Stationen	Flughafen Faro, Lissabon, Porto, Funchal
Inklusivleistungen	Vollkasko- und Diebstahlschutz ohne Selbstbeteiligung, Haftpflichtdeckungssumme 50 Mio. Euro, unbegrenzte Frekilometer, 1 Zusatzfahrer, Einwegmieten
Bedingungen	Mindestalter 23 Jahre, 1 Jahr Fahrpraxis, Übernahme/Rückgabe mit vollem Tank, Kreditkarte (auf den Fahrernamen), Mietpreise basieren auf einem Zeitraum von 24 Stunden ab Anmietung. Keine Übernahme in Hotels möglich.
Shuttle-Service	Bei Tangerine befinden sich die Stationen nicht im Terminal, sondern außerhalb der Flughäfen. Tangerine bringt Sie mit einem Minibus zu der Mietstation. Die Minibusse fahren zu den Öffnungszeiten der Station meist im 10- oder 15-minütigen Takt vom Parkplatz in Terminalnähe ab und brauchen regulär nicht länger als 10 Minuten zur Station.
Preis pro Tag	Gruppe A (Fiat 500 o. ä.): ab 20 € (7 Tage Winter), oder 31 € (7 Tage Sommer) Gruppe B (Opel Corsa o. ä.): ab 23 € (7 Tage Winter), oder 36 € (7 Tage Sommer) Gruppe C (Ford Focus o. ä.): ab 33 € (7 Tage Winter), oder 39 € (7 Tage Sommer) Gruppe D (Ford Focus Kombi o. ä.): ab 35 € (7 Tage Winter), oder 40 € (7 Tage Sommer)

MIETWAGEN AZOREN · AUTATLANTIS RENT-A-CAR

Stationen	Azoren (alle Flughäfen und Stadtbüros)
Inklusivleistungen	Vollkasko- und Diebstahlschutz ohne Selbstbeteiligung, Haftpflicht, unbegrenzte Frekilometer, 1 Zusatzfahrer, Flughafenübernahme.
Bedingungen	Mindestalter 23 Jahre, 1 Jahr Fahrpraxis, Übernahme/Rückgabe mit vollem Tank, Kreditkarte (auf den Fahrernamen), Mietpreise basieren auf einem Zeitraum von 24 Stunden ab Anmietung. Mitnahme des Mietwagens auf andere Inseln (Fährüberfahrten) nur »return« möglich, d. h. Übernahme und Abgabe auf derselben Insel.
Preis pro Tag	Gruppe A (Toyota Aygo o. ä.): ab 33 Euro (7 T. Winter), oder 40 Euro (7 T. Sommer) Gruppe B (VW UP o. ä.): ab 36 Euro (7 T. Winter), oder 42 Euro (7 T. Sommer) Gruppe C (Opel Corsa o. ä.): ab 40 Euro (7 T. Winter), oder 50 Euro (7 T. Sommer) Gruppe D (Citroen C4 o. ä.): ab 47 Euro (7 T. Winter), oder 65 Euro (7 T. Sommer)

Preise und eine Übersicht der Stationen und Fahrzeuggruppen finden Sie unter olimar.com/mietwagen
Reisebüro-Info: Anf MW Leistung z. B. FAOMBFAO001/1110 (FAO = Faro, MB = Tangerine, FAO001 = Station Flughafen Faro, 1110 = 11 Uhr Übernahme, 10 Uhr Rückgabe) Unterbringung Fahrzeuggruppe (zum Beispiel: A).
Eine Übersicht der Buchungscodes der Stationen und Fahrzeuggruppen finden sie unter olimar.com/mietwagen

Gestalten Sie auch Ihre OLIMAR Flugpauschalreise unabhängiger – mit einem Mietwagen!

Unsere Flugpauschalreisen können Sie – neben der üblichen Variante mit Transfer zu Ihrem Hotel und zurück – auch inklusive Mietwagen ab/bis Flughafen buchen. Gerade für ein sehr abwechslungsreiches Reiseziel wie Por-

tugal, wo es viel zu entdecken gibt, ist ein Mietwagen das ideale Fortbewegungsmittel für Entdeckungen auf eigene Faust – oder einfach nur, um vor Ort mobil und unabhängig zu sein und den Urlaub individueller gestalten zu können. Außerdem sparen Sie sich auf diese Weise die Kosten und den zeitlichen Mehraufwand für die Transfers.

Reisebüro-Info: Anf H Leistung: z. B. FAO123MW (statt FAO123T für Transfer).



Übrigens: Unsere Privattransfers (in allen Zielgebieten!) können Sie auch einzeln buchen. Preise und Buchungshinweise finden Sie auf olimar.com/transfers (Nur buchbar in Verbindung mit einer Hotelbuchung).

PRIVATTRANSFERS FÜR MEHR KOMFORT

In unseren Flugpauschalreisen haben wir – zumindest in den Hauptreisezielen – in der Regel Gemeinschaftstransfers (Bus- oder Shuttles) inkludiert, um Ihnen ein möglichst preiswertes Angebot darstellen zu können.

Mit unseren **Privattransfers** werden Sie komfortabel, schnell und direkt per **Limousine oder Minibus** vom Flughafen zu Ihrem Hotel gebracht, ohne zeitraubende Zwischenstopps. Gerade für Familien mit Kindern bieten sich unsere direkten Minibus-Transfers optimal an! Unsere Privattransfers können Sie bei Pauschalreisen in die Zielgebiete **Algarve und Madeira** einfach und bequem gegen Aufpreis hinzubuchen. Zubuchbar zum Pauschalpreis pro Person für den Hin- und Rückweg (return).

ZIELGEBIET (AUSWAHL)	AUFPREIS P. PERS.*	BUCHUNGSCODE
Madeira (FNC)		
Funchal	14 Euro	T FNCTRF TF1X
Caniço	9 Euro	T FNCTRF TF2X
Algarve (FAO)		
Albufeira	28 Euro	T FAOTRF TF1X
Alvor/Portimão	40 Euro	T FAOTRF TF2X
Altura/Monte Gordo	22 Euro	T FAOTRF TF3X
Armação de Pêra	32 Euro	T FAOTRF TF4X
Carvoeiro	36 Euro	T FAOTRF TF5X
Lagos	50 Euro	T FAOTRF TF6X
Tavira	16 Euro	T FAOTRF TF7X

* Aufpreise gültig für 2 bis max. 4 Personen, bei min. 2 Vollzahlern (Erwachsene). Kinder bis 11 Jahre ohne Aufpreis.
Reisebüro-Info: Anf T Leistung: z. B. FNCTRF Unterbringung:
It. Übersicht bspw. TF1X oder TF2X

185



ENDLICH ALLES AN EINEM PLATZ!

Bei jeder Buchung erhalten Sie nun einen individualisierten Zugang zu unserem Kundenbereich mein-olimar.de. Folgende nützliche Funktionen warten auf Sie:

- Alle Infos zu Ihrer Reise
- Informationen zur Zahlung
- Reiseunterlagen herunterladen
- Einreiseinformationen
- Flugzeitenänderungen per Push-Nachricht
- Rücktransferzeiten ansehen
- Zusatzleistungen buchen
- Exklusive Restauranttipps
- Wetter
- Weitere Reiseleitertipps
- Umgebungskarten

NEU!

Verwalten Sie alle Daten & Informationen rund um Ihre Reise in unserem neuen Kundenbereich!

ALLGEMEINE REISEINFORMATIONEN

EINREISEBESTIMMUNGEN

Zur Einreise nach Portugal ist für Bürger der EU und der Schweiz entweder ein gültiger Personalausweis oder Reisepass erforderlich. Über die gültigen Regelungen für Bürger anderer Nationen, Bürger mit mehreren Staatsbürgerschaften oder Staatenlose informieren wir Sie, sofern notwendig, vor Buchung.

GESUNDHEITSVORSORGE

Der Reisende sollte sich über Infektions- und Impfschutz sowie andere Prophylaxe-Maßnahmen rechtzeitig informieren; ggf. sollte ärztlicher Rat eingeholt werden. Auf allgemeine Informationen, insbesondere bei den Gesundheitsämtern, reisemedizinisch erfahrenen Ärzten, Tropenmedizinern, reisemedizinischen Informationsdiensten oder Bundeszentrale für gesundheitliche Aufklärung wird verwiesen.

KLASSIFIZIERUNG DER HOTELS

Alle Hotels, Appartementanlagen und andere Unterkünfte haben wir nach eigenen Maßstäben mit OLIMAR-»Sonnen« klassifiziert. Oftmals (und sofern vorhanden) übernehmen wir die offiziellen Landeskategorien in Sternen. Abweichend davon haben wir jedoch im Sinne einer besseren Vergleichbarkeit einzelner Unterkünfte unsere eigenen qualitativen Beurteilungen berücksichtigt – dies gilt insbesondere auch für offiziell nicht als Hotel klassifizierte Unterkünfte. Im Falle solcher Abweichungen geben wir die offizielle Landeskategorie in aller Regel im Hoteltext an.

CHECK-IN/KAUTION

In den meisten Hotels ist der Check-in zwischen 14 Uhr und 20 Uhr möglich. Bei frühzeitiger Anreise müssen Sie mit Wartezeiten rechnen. Die Abreise erfolgt im Allgemeinen zwischen 9 und 12 Uhr. In einigen Hotels/Anlagen ist es üblich, dass bei der Anreise eine Kautions hinterlegt werden muss (Bargeld/Kreditkarte), die bei der Abreise nach Abzug eventueller Kosten (z. B. Minibar, Telefon) zurückgezahlt wird.

BAUTÄTIGKEITEN

Nicht in allen Fällen sind wir rechtzeitig über Bauaktivitäten in einem Hotel oder in der unmittelbaren Umgebung des Hotels informiert. In den Urlaubszentren wird in der Regel durch das bestmögliche Abschirmen einer Baustelle die Beeinträchtigung auf ein Minimum reduziert.

ZIMMER

Wir haben in unseren Ausschreibungen die vom Hotel vorgegebenen Zimmerbezeichnungen (z. B. Deluxe, Superior) übernommen, um eine fehlerfreie Reservierung zu gewährleisten. So kann es vorkommen, dass Sie in einem 3-Sterne-Haus Deluxe-Zimmer finden, die keinesfalls mit

den Deluxe-Zimmern eines First-Class-Hotels gleichzusetzen sind. Die Zimmergröße kann innerhalb derselben Preiskategorie variieren. Ein Zustellbett verringert den Platz im Zimmer. Bei den im Katalog abgebildeten »Wohnbeispielen« handelt es sich um Beispiele. Viele Häuser verfügen über individuell eingerichtete Zimmer, so dass die Abbildungen unverbindlich sind. Der Begriff »Doppelzimmer« bedeutet, dass es sich hier um 1 Zimmer mit 2 Schlafmöglichkeiten handelt. Dies können z. B. 1 Doppelbett (mit gemeinsamer oder getrennter Matratze), 1 Grand lit, 1 King Size-, Queen Size-Bett oder auch 2 getrennt stehende Betten sein.

Meerblick bedeutet nicht immer frontaler Meerblick ohne Einschränkungen. Es kann, je nach Lage der Zimmer, durchaus vorkommen, dass die Sicht etwas seitlicher ist oder bspw. durch Pflanzenwuchs eingeschränkt ist. Ähnliches gilt für die Ausschreibung »seitlicher Meerblick«: hier ist der Blick auf das Meer in vielen Fällen z. B. nur vom Balkon (oder Terrasse) des Zimmers aus möglich. Auch bei ebenerdig gelegenen Zimmern und Unterkünften kann der Meerblick entsprechend eingeschränkt sein.

TV: Bitte beachten Sie, dass die Beschreibung »TV« nicht automatisch bedeutet, dass Sie hier eine Auswahl an deutschsprachigen Sendern empfangen. Bei den empfangenen deutschsprachigen Sendern kann es sich um Spartenprogramme (z. B. Sport- oder Musiksender) handeln.

WLAN: Die Signalstärke des WLAN kann, je nach Hotel bzw. nach Lage innerhalb des Hotels, unterschiedlich ausgeprägt sein. Dies kann sich auf die Geschwindigkeit des kabellosen Datentransfers auswirken; auch temporäre Störungen bzw. Signalausfälle sind möglich.

Heizung und Klimaanlage: Bitte entnehmen Sie der jeweiligen Hotelbeschreibung, ob Ihr Zimmer über eine Heizung oder eine Klimaanlage verfügt. In manchen Fällen werden die Anlagen zentral bedient, so dass es hier im Ermessen des Hoteliers liegt, wann er diese zeitweilig an- bzw. ausschaltet.

Hellhörigkeit: generell sollten Sie speziell bei historischen Gebäuden, aufgrund der damaligen Bauweise (z. B. in Fattorien, Bauerhäusern oder umgebauten Mühlen) mit einer gewissen Hellhörigkeit rechnen.

Ungeziefer: in südlichen Ländern sind Insekten klimatisch bedingt häufiger anzutreffen. Der Einsatz von Bekämpfungsmitteln ist nicht immer zu vermeiden.

VERPFLEGUNG

Bei den Verpflegungsarten Halbpension, Vollpension usw. beginnt die gebuchte Leistung am Ankunftstag mit dem Abendessen und endet am Abreisetag mit dem Frühstück –

vorbehaltlich der Öffnungszeiten der Restaurants (bei später Anreise oder früher Abreise). In der Regel sind Getränke bei Halbpension nicht inklusive, und sind entsprechend extra zu bezahlen; Ausnahmen entnehmen Sie bitte den Produktbeschreibungen. Angebote wie »Halbpension plus« (und ähnlich) beinhalten meist auch die Getränke. Ein All-inclusive-Angebot beinhaltet i. d. R. alle Mahlzeiten sowie lokale alkoholische Getränke, Softdrinks und ein Sport- und Unterhaltungsangebot. Bitte beachten Sie die genauen Leistungsbeschreibungen der einzelnen All-inclusive-Angebote in den Hotelbeschreibungen. Zur Identifikation muss i. d. R. ein Plastikarmbändchen getragen werden.

SWIMMINGPOOL

Das Wasser in den Swimmingpools ist i. d. R. Süßwasser, sofern im Text nicht ausdrücklich »Meerwasser« ausgeschrieben ist. Beachten Sie bitte, dass als »heizbar« bezeichnete Pools nicht immer auch beheizt sind; dies liegt im Ermessen des Hoteliers. Liegen und Sonnenschirme stehen i. d. R. kostenlos zur Verfügung; Abweichungen davon sind in den jeweiligen Hotelbeschreibungen vermerkt. Leider ist es nicht immer möglich, für jeden Gast eine Liege und/oder Sonnenschirm bereit zu stellen.

STRÄNDE UND STRANDLEISTUNGEN

Die Strände sind zumeist öffentlich. Daher ist auch nicht Ihr Hotel, sondern die jeweilige Gemeinde für deren Säuberung zuständig. Die offizielle Badesaison ist von Juni bis September – nur in diesen Monaten können Sie einen umfangreichen Service (Liegen, Sonnenschirme, Bademeister etc.) erwarten. Liegen und Schirme sind i. d. R. gegen Gebühr, auch bei hoteleigenen Strandabschnitten. Bitte beachten Sie auch, dass diese saison- und wetterbedingt nicht immer oder nur eingeschränkt zur Verfügung stehen können. Da diese Leistungen teils von Fremdanbietern erbracht werden, hat auch Ihr Hotel hierauf keinen Einfluss.

PREISE

Auf allen Hotelseiten finden Sie Tabellen mit Preisen zu den gängigen Zimmertypen. Aus Platzgründen können wir leider nicht alle Zimmertypen und Belegungen ausschreiben. Bitte beachten Sie, dass sich Zimmerpreise in Abhängigkeit von Buchungszeitraum und Auslastung ändern können; die abgedruckten Preise gelten zum Zeitpunkt der Drucklegung des Katalogs. Entscheiden Sie sich für eine Nur-Hotel-Buchung (keine Pauschalreise), fällt in den meisten Zielgebieten eine Buchungsgebühr von rund 10 Euro pro Person an. Die meisten Hotels sind auch als Pauschalreise buchbar, d. h. inklusive Flug und Transfer oder Mietwagen. Die Preise hierfür erfahren Sie in Ihrem Reisebüro oder auf olimar.com.

Alle Preise in diesem Katalog sind in Euro angegeben. Für unsere Gäste in der Schweiz gelten die Preise mit einem Umrechnungskurs von 1:1 auch in CHF.

Alle aufgeführten Preise, Reisebedingungen und Informationen gelten nur für Touristen und nicht für Geschäftsreisende.

Altersangaben: Wenn Altersangaben erforderlich sind (z. B. bei Kinderermäßigungen, Zusatzbetten, »Golden Age«-Angeboten), wird immer das Alter bei Reiseantritt zugrunde gelegt.

Sparangebote: bei Angeboten wie »7=5«, »14=10« usw. werden für die Berechnung i. d. R. die ersten 5 (bzw. 10) Tage zugrunde gelegt. Es gibt jedoch Ausnahmen, z. B. auch wenn der gebuchte Aufenthalt in verschiedene Saisonzzeiten fällt, dann wird oftmals ein Mittelwert errechnet.

Wichtige Informationen zu Ferien- und Appartementanlagen sowie Ferienhäusern/Villen: Größe und Ausstattung der Appartements/Ferienhäuser sind im Text beschrieben. Die im Text angegebene maximale Personenzahl (auch Kinder zählen als Person) darf nicht überschritten werden. Bei Buchung nicht angegebene Personen können bei Ankunft vom Vermieter abgewiesen werden. Die Reinigung und der Wäschewechsel (in Hotels täglich) erfolgt hier i. d. R. mindestens 1x pro Woche; dies ist in den Hotelbeschreibungen vermerkt. I. d. R. sind sämtliche Nebenkosten wie Wasser, Strom, Reinigung, Endreinigung, im Preis inklusive. Falls verbrauchsabhängige Nebenkosten vor Ort abgerechnet werden, ist dies in der Hotelbeschreibung entsprechend vermerkt. In einigen Fällen wird für Nebenkosten und/oder als Sicherheit von den Vermietern eine Kautions verlangt.

BETREUUNG VOR ORT

Unser Reiseleiter-Service im Zielgebiet ist von morgens bis abends telefonisch für Sie erreichbar (genaue Uhrzeiten entnehmen Sie bitte Ihren Reiseunterlagen). Ob aktuelle Insider-Tipps oder Empfehlungen für Ausflüge und Restaurants – unsere Reiseleiter oder Vertreter unserer örtlichen Agentur sind sehr gern und in allen Belangen bei der Erfüllung Ihrer persönlichen Wünsche und Bedürfnisse, sowie bei der Lösung etwaiger Probleme behilflich. Bitte beachten Sie, dass es größtenteils keine festen Sprechzeiten in den Hotels gibt. Weitere Informationen erhalten Sie mit Ihren Reiseunterlagen.

SPRACHE

Die Dienstleistungen im Hotel, und auch sonstige Service-/Dienstleistungen werden in Englisch oder in der Landessprache erbracht. Ein deutschsprachiger Service kann daher nicht durchgängig sichergestellt werden. Ausnahmen, z. B. deutschsprachige Reiseleitung bei Rundreisen, sind in den Produktbeschreibungen angegeben.

REISEN MIT EINGESCHRÄNKTER MOBILITÄT

Bitte beachten Sie, dass unsere Angebote im Allgemeinen nicht für Personen mit eingeschränkter Mobilität geeignet sind – es sei denn, die Hotelbeschreibung enthält hierzu abweichende Angaben. Viele Hotels verfügen

heutzutage aber über behindertenfreundliche Einrichtungen und Transportmöglichkeiten. Gerne lassen wir Ihnen auf Wunsch genauere Informationen über eine solche Eignung unter Berücksichtigung Ihrer Bedürfnisse zukommen.

HAUSTIERE

Informieren Sie sich bitte anhand der Angaben unter www.olimar.com über Hotels, die Hunde akzeptieren; darüber hinaus auch in Ihrem Reisebüro. Beachten Sie, dass Sie sich mit ihm ggf. nicht in allen Hotelbereichen aufhalten dürfen. Bitte melden Sie die Reservierung eines Haustieres bei Buchung unbedingt an!

HOCH- UND NEBENSAISON

Bitte beachten Sie, dass gerade in der Nebensaison mitunter geringfügige Beeinträchtigungen durch Reparaturarbeiten nicht ganz ausgeschlossen werden können.

Leistungseinschränkungen: Bitte beachten Sie, dass die Verfügbarkeit einiger Angebote witterungs- und saisonal bedingten Einschränkungen unterliegen können. So stehen z. B. diverse Aktivitäten, Einrichtungen und All-inclusive-Bestandteile vor ca. April und ab ca. November (in Ländern wie Griechenland auch Mai-Oktober) nur teilweise oder gar nicht zur Verfügung. Dies betrifft auch ggf. Einkaufsmöglichkeiten vor Ort. Hinzu kommt, dass sportliche Infrastrukturen (gerade auch Pools) nicht oder nur eingeschränkt zur Verfügung stehen können. Es kann auch vorkommen, dass ein Hotel wegen zu geringer Gästezahlen später öffnet oder früher schließt. Im letzteren Fall bieten wir Ihnen natürlich eine mindestens gleichwertige Ersatzunterkunft an.

Hochsaison: Im Süden spielt sich das Leben in den Sommermonaten abends und teils auch nachts auf den Straßen ab. In einigen Hotel- und Appartementanlagen finden, vor allem an den Wochenenden, des Öfteren Hochzeiten oder sonstige Feiern statt. Es ist daher möglich, dass der Lärmpegel ggf. Ihre eigene Toleranzgrenze überschreitet. Natürlich haben wir keinen Einfluss auf die Veranstaltungen. Während der Hauptferienwochen im August erreichen die Urlaubszentren zudem ein Höchstmaß an Auslastung. Die rege Betriebsamkeit nicht nur in den Hotels, sondern auch an Stränden und in Lokalen kann dazu führen, dass Sie mitunter mit Einschränkungen rechnen müssen. Der Ausdruck »ruhige Lage« in der Hotelbeschreibung bedeutet z. B. auch nicht, dass es in diesem Hotel immer ruhig ist. Die Ruhe kann z. B. durch Feiern, andere Gäste, Animation, starke Auslastung, Hellhörigkeit etc. gestört werden.

RUNDREISEN

Bei unseren Rundreisen sind Änderungen im Reiseverlauf und bei den in den Produktbeschreibungen genannten Hotels ausdrücklich vorbehalten – natürlich immer ohne signifikante Änderung des Gesamtzuschnitts der Reise und der angebotenen Hotelkategorien. Oftmals können unsere Rundreisen individuell verlängert werden, vor oder nach dem ausgeschriebenen Programm. Bitte wenden Sie sich an Ihr Reisebüro, damit wir gemeinsam mit Ihnen eine Ihren persönlichen Wünschen gerechte Rundreise zusammenstellen können.

Mietwagenreisen: Weitere Informationen und Bedingungen zu den Mietwagen finden Sie auf olimar.com/mietwagen. Fast immer kann auch eine höhere Kategorie gegen Aufpreis gebucht werden.

Inlandsflüge: sofern sie inkludierter Bestandteil einer Rundreise sind, erhalten Sie die Tickets zumeist von unserer örtlichen Agentur.

Busreisen/Gruppenwanderreisen: Diese Reisen können größtenteils gemeinsam mit anderen Reiseveranstaltern durchgeführt werden. Bei Tagesausflügen und -wanderungen kann der Teilnehmerkreis wechseln.

Kilometer- und Entfernungangaben: Die angegebenen Entfernungen sind nur ca.-Angaben unserer Routenempfehlung, die angegebene Fahrzeit entspricht der reinen Fahrzeit ohne Stopps oder Abstecher, die durch die individuelle Fahrweise bzw. Interessen über- oder unterschritten werden können.

REISEUNTERLAGEN

Bitte prüfen Sie bei Erhalt Ihrer Reiseunterlagen unbedingt, ob die Angaben und Daten – insbesondere der persönlichen Daten – vollständig und fehlerfrei sind. Sollten Sie Unregelmäßigkeiten feststellen, sind Sie verpflichtet, uns unverzüglich zu informieren. Ihre Reiseunterlagen stimmen wir individuell auf Ihre gebuchte Reise ab. In der Regel versenden wir »digitale« Reiseunterlagen, als PDF per E-Mail. Je nach Reiseart, insbesondere bei Rund- und Erlebnisreisen, profitieren Sie auch von teils hochwertigen Reiseführern sowie exklusiv für OLIMAR-Gäste erstellten Infoheften und Rundreiseführern mit vielen Expertentipps. Bei manchen Reisen erhalten Sie einen Teil der Reiseunterlagen auch erst vor Ort durch unsere örtliche Agentur.

TOURISTENSTEUER

Mittlerweile erheben zahlreiche Städte und Regionen Europas eine vom Reisegast vor Ort im Hotel zu zahlende Betten- oder Touristensteuer (mancherorts auch Klimaresilienzabgabe genannt), die in der Regel von der Hotelkategorie und der Aufenthaltsdauer abhängt.

Hier eine Auswahl:

Albufeira	2,00 € p. P./Nacht	ab 14 J.
Braga	1,50 € p. P./Nacht	ab 16 J.
Cascais	2,00 € p. P./Nacht	ab 13 J.
Coimbra	1,00 € p. P./Nacht	ab 16 J.
Ericeira	2,20 € p. P./Nacht	ab 13 J.
Figueira Foz	2,00 € p. P./Nacht	ab 16 J.
Lisboa	4,00 € p. P./Nacht	ab 13 J.
Loulé	2,00 € p. P./Nacht	ab 17 J.
Madeira	2,00 € p. P./Nacht	ab 14 J.
Óbidos	1,00 € p. P./Nacht	ab 13 J.
Olhao	2,00 € p. P./Nacht	ab 16 J.
Peniche	1,00 € p. P./Nacht	ab 14 J.
Portimão	2,00 € p. P./Nacht	ab 13 J.
Porto	2,00 € p. P./Nacht	ab 13 J.
Santa Cruz	1,00 € p. P./Nacht	ab 18 J.
Setúbal	2,00 € p. P./Nacht	ab 18 J.
Sintra	2,00 € p. P./Nacht	ab 11 J.
Viana Castelo	1,50 € p. P./Nacht	ab 13 J.
V.R.S. António	1,00 € p. P./Nacht	ab 14 J.

Stand bei Drucklegung, Änderungen vorbehalten.

ALLGEMEINE REISEBEDINGUNGEN (AGB)

Die nachfolgenden Bestimmungen werden, soweit wirksam vereinbart, Inhalt des zwischen Ihnen und uns zu Stande kommenden Pauschalreisevertrages. Sie ergänzen die gesetzlichen Vorschriften der §§ 651a – y BGB und der Artikel 250 und 252 des EGBGB (Einführungsgesetz zum BGB) und füllen diese aus.

Unser Schutz für Sie geht über die Anforderungen des Pauschalreiserechts hinaus. Sofern Sie nur einzelne Reiseleistungen (z. B. Hotelübernachtung, Mietwagen) buchen und diese nicht Bestandteil einer Pauschalreise sind oder werden, z.B. indem ein Reisevermittler sie mit anderen Reiseleistungen weiterer Anbieter zusammenstellt, gewähren wir Ihnen hierfür zusätzlich zu den jeweils einschlägigen gesetzlichen Rechten freiwillig den Schutz des Pauschalreiserechts – ausgenommen Reisepreissicherungsschein. Die nachfolgenden Reisebedingungen finden insoweit entsprechende Anwendung auf Verträge über einzelne Reiseleistungen. Besonderheiten, die ausschließlich die Buchung einzelner Reiseleistungen betreffen, werden nachstehend ausdrücklich geregelt bzw. kenntlich gemacht (insb. in Abschnitt 2.1. bzgl. des Sicherungsscheins). Vorstehende Regelungen finden keine Anwendung auf einzelne Flugbeförderungsleistungen.

Abweichungen in der jeweiligen Reiseausbeschreibung sowie individuelle Vereinbarungen haben Vorrang vor diesen Reisebedingungen.

1. ABSCHLUSS DES REISEVERTRAGES/ VERPFLICHTUNG FÜR MITREISENDE

1.1. Für alle Buchungswege, z.B. im Reisebüro, direkt beim Reiseveranstalter, telefonisch, online etc., gilt:

a) Grundlage dieses Angebots sind unser Reiseausbeschreibung und unsere ergänzenden Informationen für die jeweilige Reise, soweit Ihnen diese bei der Buchung vorliegen. Reisevermittler und Leistungsträger (z. B. Hotels, Beförderungsunternehmen) sind nicht bevollmächtigt, Vereinbarungen zu treffen, Auskünfte zu geben oder Zusicherungen zu machen, die den vereinbarten Inhalt des Reisevertrages abändern, über die vertraglich zugesagten Leistungen hinausgehen oder im Widerspruch zur Reiseausbeschreibung stehen. Orts- und Hotelprospekte, die nicht von uns herausgegeben werden, sind für unsere Leistungspflicht nicht verbindlich, soweit sie nicht durch Vereinbarung mit Ihnen zum Inhalt des Reisevertrages gemacht wurden.

b) Sie haben für alle Reiseverpflichtungen von Reisenden, für die Sie die Buchung vornehmen, wie für seine eigenen einzustehen, soweit Sie diese Verpflichtung durch ausdrückliche und gesonderte Erklärung übernommen haben.

c) Weicht der Inhalt unserer Reisebestätigung vom Inhalt der Buchung ab, so liegt ein neues Angebot vor, an das wir für die Dauer von zehn Tagen gebunden sind. Der Vertrag kommt auf der Grundlage dieses neuen Angebots zustande, soweit wir bezüglich des neuen Angebots auf die Änderung hingewiesen und unsere vorvertraglichen Informationspflichten erfüllt haben, und Sie uns innerhalb der Bindungsfrist die Annahme durch ausdrückliche Erklärung oder Anzahlung erklären. d) Die von uns ausgehenden vorvertraglichen Informationen über wesentliche Eigenschaften der Reiseleistungen, den Reisepreis und alle zusätzlichen Kosten, die Zahlungsmodalitäten, die Mindestteilnehmerzahl und die Stornopauschalen (gem. Artikel 250 § 3 Nummer 1, 3 bis 5 und 7 EGBGB) werden nur dann nicht Bestandteil des Pauschalreisevertrages, sofern dies zwischen den Parteien ausdrücklich vereinbart ist.

1.2. Für die Buchung, die mündlich, telefonisch, schriftlich, per E-Mail oder per Messenger erfolgt, gilt:

a) Mit der Buchung (Reiseanmeldung) bieten Sie uns den Abschluss des Pauschalreisevertrages verbindlich an.

b) Der Vertrag kommt mit dem Zugang unserer Reisebestätigung zustande. Bei oder unverzüglich nach Vertragsschluss werden wir Ihnen eine den gesetzlichen Vorgaben entsprechende Reisebestätigung auf einem dauerhaften Datenträger übermitteln (welter Ihnen ermöglicht, die Erklärung unverändert so aufzubewahren oder zu speichern, dass sie Ihnen in einem angemessenen Zeitraum zugänglich ist, z.B. auf Papier oder per Email), sofern Sie nicht Anspruch auf eine Reisebestätigung in Papierform nach Art. 250 § 6 Abs. 1 Satz 2 EGBGB haben, weil der Vertragsschluss in gleichzeitiger körperlicher Anwesenheit beider Parteien oder außerhalb von Geschäftsräumen erfolgte.

1.3. Bei Buchungen im elektronischen Geschäftsverkehr (z.B. Internet, App, Teleme-

dien) gilt für den Vertragsabschluss:

a) Der Ablauf der elektronischen Buchung wird Ihnen in der entsprechenden Anwendung erläutert.

b) Zur Korrektur Ihrer Eingaben, zur Löschung oder zum Zurücksetzen des gesamten Buchungsförmulars steht Ihnen eine entsprechende Korrekturmöglichkeit zur Verfügung, deren Nutzung erläutert wird.

c) Die zur Durchführung der elektronischen Buchung angebotenen Vertragssprachen sind angegeben.

d) Soweit wir den Vertragstext speichern, werden Sie darüber und über die Möglichkeit zum späteren Abruf des Vertragstextes unterrichtet.

e) Mit Betätigung des Buttons (der Schaltfläche) „zahlungspflichtig buchen“ oder mit vergleichbarer Formulierung bieten Sie uns den Abschluss des Pauschalreisevertrages verbindlich an.

f) Wir bestätigen Ihnen den Eingang Ihrer Reiseanmeldung unverzüglich auf elektronischem Weg (Eingangsbestätigung).

g) Die Übermittlung der Reiseanmeldung durch Betätigung des Buttons „zahlungspflichtig buchen“ durch entsprechende unmittelbare Darstellung der Reisebestätigung am Bildschirm, so kommt der Reisevertrag mit Darstellung dieser Reisebestätigung zu Stande. In diesem Fall bedarf es auch keiner Zwischenmitteilung über den Eingang der Buchung gemäß Buchstaben f) oben, soweit Ihnen die Möglichkeit zur Speicherung auf einem dauerhaften Datenträger und zum Ausdruck der Reisebestätigung angeboten wird. Die Verbindlichkeit des Reisevertrages ist jedoch nicht davon abhängig, dass Sie diese Möglichkeiten zur Speicherung oder zum Ausdruck tatsächlich nutzen.

1.4. Wir weisen darauf hin, dass nach den gesetzlichen Vorschriften der §§ 312 ff. BGB für die angebotenen Reiseleistungen, die im Fernabsatz abgeschlossen wurden (insbes. Briefe, Telefonanrufe, Telekopien, E-Mails, SMS sowie Telemedien und Onlinedienste), kein Widerrufsrecht besteht, sondern lediglich die gesetzlichen Rücktritts- und Kündigungsrechte, insbesondere das Rücktrittsrecht gemäß § 651h BGB. Ein Widerrufsrecht besteht jedoch, wenn der Vertrag über Reiseleistungen nach § 651a BGB außerhalb von Geschäftsräumen geschlossen worden ist, es sei denn, die mündlichen Verhandlungen, auf denen der Vertragsschluss beruht, sind auf vorhergehende Bestellung des Verbrauchers geführt worden; im letztgenannten Fall besteht kein Widerrufsrecht.

2. BEZAHLUNG

2.1. ZAHLUNGEN AUF DEN REISEPREIS VOR BEENDIGUNG DER REISE

Zahlungen auf den Reisepreis vor Beendigung der Reise dürfen wir und Reisevermittler nur fordern oder annehmen, wenn ein wirksamer Kundengeldabsicherungsvertrag besteht und Ihnen der Sicherungsschein für Pauschalreisen mit Namen und Kontaktdaten des Kundengeldabsicherers in klarer, verständlicher und hervorgehobener Weise übergeben wurde. Nach Vertragsabschluss wird eine Anzahlung in Höhe von 25% des Reisepreises zur Zahlung fällig. Bei gesondert gekennzeichneten Top-Angeboten, bei ausgewählten, kurzfristigen bzw. preisreduzierten Specials und Sonderangeboten beträgt die Anzahlung 40% des Gesamtpreises. Die Restzahlung wird 30 Tage vor Reisebeginn fällig, sofern der Sicherungsschein übergeben ist und unser Rücktrittsrecht, aus dem in Ziffer 7 genannten Grund nicht mehr ausgeübt werden kann. Bei Verträgen über einzelne Reiseleistungen sind eine Kundengeldabsicherung und die Ausgabe eines Sicherungsscheins nicht erforderlich.

2.2. Bei Buchungen, die weniger als 30 Tage vor dem vorgesehenen Reisebeginn erfolgen, sowie bei Nur-Flügen oder Baustein-Flügen zu tagesaktuellen Preisen, wird der Reisepreis in voller Höhe sofort bei Buchung fällig.

2.3. Die Kosten für eine Reiseversicherung werden in voller Höhe zusammen mit der Anzahlung fällig.

2.4. Die Gebühren im Falle einer Stornierung sowie für Bearbeitung und Umbuchung werden sofort fällig.

2.5. Leisten Sie die Anzahlung und/oder die Restzahlung nicht entsprechend den vereinbarten Zahlungsfälligkeiten, obwohl wir zur ordnungsgemäßen Erbringung der vertraglichen Leistungen bereit und in der Lage sind, unsere gesetzlichen Informationspflichten erfüllt haben und kein gesetzliches oder vertragliches Zurückbehaltungsrecht zu Ihren

Gunsten besteht, so sind wir berechtigt, nach Mahnung mit Fristsetzung vom Pauschalreisevertrag zurückzutreten und Sie mit Rücktrittskosten gemäß Ziffer 4.2 bis 4.9 zu belasten.

2.6. Die Bezahlung kann auf folgende Weise erfolgen:

a) durch Überweisung auf unser auf der Reisebestätigung angegebene Konto.

b) durch Zahlung mit Kreditkarte (MasterCard oder VISA): Anzahlung und Restzahlung werden zu den oben angegebenen Fälligkeitsdaten von Ihrem Konto abgebucht.

c) durch das SEPA-Lastschriftverfahren: hierfür benötigen wir von Ihnen (ggf. über das Reisebüro) die IBAN und BIC sowie ein sogenanntes Mandat, das die Belastung Ihres Girokontos mit dem zu zahlenden Betrag (An- und Restzahlung) im Wege der Lastschrift erlaubt. Das Mandat ist Teil der Reisebestätigung. Anzahlung und Restzahlung werden zu den in den oben angegebenen Fälligkeitsdaten von Ihrem Konto abgebucht.

d) durch Zahlung im Reisebüro: Im Ausnahmefall kann sowohl die Anzahlung als auch die Restzahlung bei Entgegennahme der Reiseunterlagen in bar im Reisebüro geleistet werden.

2.7. Änderungen der vereinbarten Zahlungsart können nur bis 35 Tage vor Reisebeginn vorgenommen werden.

2.8. Bei fehlender oder nicht rechtzeitiger Zahlung (Zahlungsverzug) sind wir berechtigt, Verzugszinsen mindestens in gesetzlicher Höhe sowie eine Bearbeitungsgebühr zur Geltendmachung des Verzugschadens i.H.v. 30 Euro zu verlangen; die Geltendmachung weiteren Verzugschadens bleibt vorbehalten. Im Falle der Rückbelastung (d.h. wenn der von uns bei dem Kreditinstitut oder Kreditkartenunternehmen des Kunden eingezogene Betrag ganz oder teilweise rückbelastet oder in sonstiger Weise geltend gemacht wird) ist eine Rückbelastungspauschale i.H.v. von 30 Euro pro Buchung zu entrichten, falls Sie nicht nachweisen, dass uns dadurch kein oder ein geringerer Schaden entstanden ist.

2.9. Uns bleibt es unbenommen, den Vertrag aufzulösen, wenn der vereinbarte Anzahlungsbetrag auch nach Inverzugsetzung oder der Reisepreis bis zum Reiseantritt nicht vollständig bezahlt ist. Wir können als Entschädigung die entsprechenden Rücktrittsgebühren (unter 4.6) verlangen – vorausgesetzt, es läge nicht bereits zu diesem Zeitpunkt ein erheblicher Reisemangel vor.

3. LEISTUNGSÄNDERUNGEN VOR REISEBEGINN

3.1. Abweichungen wesentlicher Eigenschaften von Reiseleistungen von dem vereinbarten Inhalt des Pauschalreisevertrages, die nach Vertragsabschluss notwendig werden und von uns nicht wider Treu und Glauben herbeigeführt wurden, sind uns vor Reisebeginn gestattet, soweit die Abweichungen unerheblich sind und den Gesamtzuschnitt der Reise nicht beeinträchtigen.

3.2. Wir sind verpflichtet, Sie über Leistungsänderungen unverzüglich nach Kenntnis von dem Änderungsgrund auf einem dauerhaften Datenträger (z.B. auch durch E-Mail, SMS oder Sprachnachricht) klar, verständlich und in hervorgehobener Weise zu informieren.

3.3. Im Fall einer erheblichen Änderung einer wesentlichen Eigenschaft einer Reiseleistung oder der Abweichung von Ihren besonderen Vorgaben, die Inhalt des Pauschalreisevertrages geworden sind, sind Sie berechtigt, innerhalb einer von uns gleichzeitig mit Mitteilung der Änderung gesetzten angemessenen Frist

• entweder die Änderung anzunehmen

• oder unentgeltlich vom Pauschalreisevertrag zurückzutreten

• oder die Teilnahme an einer Ersatzreise zu verlangen, wenn wir eine solche Reise anbieten haben.

Sie haben die Wahl, auf unsere Mitteilung zu reagieren oder nicht. Erfolgt uns gegenüber keine oder keine fristgerechte Reaktion, gilt die mitgeteilte Änderung als angenommen. Hierauf weisen wir Sie in der Erklärung gemäß Ziffer 3.2 hin. Anderenfalls können Sie entweder der Vertragsänderung zustimmen, die Teilnahme an einer Ersatzreise verlangen, sofern Ihnen eine solche angeboten wurde, oder unentgeltlich vom Vertrag zurücktreten.

3.4. Eventuelle Gewährleistungsansprüche bleiben unberührt, soweit die geänderten Leistungen mit Mängeln behaftet sind. Haben wir für die Durchführung der geänderten Reise bzw. Ersatzreise bei gleichwertiger Beschaffenheit geringere Kosten, ist Ihnen der Differenzbetrag entsprechend § 651m Abs. 2 BGB zu erstatten.

4. RÜCKTRITT DURCH DEN KUNDEN VOR REISEBEGINN / RÜCKTRITTSKOSTEN

4.1. Sie können jederzeit vor Reisebeginn vom Pauschalreisevertrag zurücktreten. Der Rücktritt ist uns gegenüber zu erklären. Falls die Reise über einen Reisevermittler gebucht wurde, kann der Rücktritt auch diesem gegenüber erklärt werden. Ihnen wird empfohlen, den Rücktritt auf einem dauerhaften Datenträger zu erklären.

4.2. Treten Sie vor Reisebeginn zurück oder treten Sie die Reise nicht an, so verlieren wir den Anspruch auf den Reisepreis. Stattdessen können wir eine angemessene Entschädigung verlangen, soweit der Rücktritt nicht von uns zu vertreten ist oder am Bestimmungsort oder in dessen unmittelbarer Nähe außergewöhnliche Umstände auftreten, die die Durchführung der Pauschalreise oder die Beförderung von Personen an den Bestimmungsort erheblich beeinträchtigen; Umstände sind unvermeidbar und außergewöhnlich, wenn sie nicht unserer Kontrolle unterliegen, und sich ihre Folgen auch dann nicht hätten vermeiden lassen, wenn alle zumutbaren Vorkehrungen getroffen worden wären.

4.3. Die Höhe der Entschädigung haben wir unter Berücksichtigung des Zeitraums zwischen der Rücktrittserklärung und dem Reisebeginn sowie unter Berücksichtigung der erwarteten Ersparnis von Aufwendungen und des erwarteten Erwerbs durch anderweitige Verwendungen der Reiseleistungen pauschaliert. Auf Ihr Verlangen sind wir verpflichtet, die Höhe der Entschädigung zu begründen. Es bleibt Ihnen in jedem Fall der Nachweis gestattet, die uns zustehende angemessene Entschädigung sei wesentlich niedriger als die geforderte Entschädigungspauschale.

4.4. Wir behalten uns vor, anstelle der vorstehenden Entschädigungspauschalen eine höhere, individuell berechnete Entschädigung zu fordern, soweit wir nachweisen, dass uns wesentlich höhere Aufwendungen als die jeweils anwendbare Entschädigungspauschale entstanden sind. In diesem Fall sind wir verpflichtet, die geforderte Entschädigung unter Berücksichtigung der ersparten Aufwendungen sowie abzüglich dessen, was wir durch anderweitige Verwendung der Reiseleistungen erwerben, konkret zu beziffern und auf Ihr Verlangen zu begründen.

4.5. Sind wir infolge eines Rücktritts zur Rückerstattung des Reisepreises verpflichtet, leisten wir unverzüglich, auf jeden Fall aber innerhalb von 14 Tagen nach Zugang der Rücktrittserklärung.

4.6. Rücktritts-Pauschalen:

Standardregelung:

Bis zum 30. Tag vor Reiseantritt 25% vom 29. bis 22. Tag vor Reiseantritt 30% vom 21. bis 15. Tag vor Reiseantritt 40% vom 14. bis 7. Tag vor Reiseantritt 60% vom 6. bis 4. Tag vor Reiseantritt 75% ab dem 3. Tag vor Reiseantritt oder bei Nichtantritt der Reise 80%

pro Person des jeweiligen Reisepreises. Ausnahmen von der Standardregelung: A) Ferienwohnungen/Appartements/Herrnhäuser: Bis zum 45. Tag vor Reiseantritt: 25% vom 44. bis 35. Tag vor Reiseantritt: 50% vom 34. bis 1. Tag vor Reiseantritt: 80% ab dem Tag des Reiseantritts 90% des Reisepreises.

B) Nurfüge oder Bausteinfüge: Flüge zu Festpreisen (ausgenommen Linienflüge): Standard-Gebühren wie oben; ab dem Tag des Reiseantritts jedoch 100%; Flüge zu tagesaktuellen Preisen und Frühbuchtarif: 100% des Reisepreises; Linienflüge: vor Flugscheinausstellung (ca. 35 Tage vor Reiseantritt) 25% des Reisepreises, jedoch mindestens 30 Euro pro Person; nach Flugscheinausstellung mindestens 250 Euro pro Person, jedoch oftmals bis zu 100% des Reisepreises; bei No-Show 100% des Reisepreises.

C) Für gesondert gekennzeichnete Top-Angebote, bei ausgewählten, kurzfristigen bzw. preisreduzierten Specials und Sonderangeboten gelten folgende Stornogebühren: Bis zum 30. Tag vor Reiseantritt 40% vom 29. bis 22. Tag vor Reiseantritt 55% vom 21. bis 15. Tag vor Reiseantritt 65% vom 14. bis 8. Tag vor Reiseantritt 75% vom 7. bis 1. Tag vor Reiseantritt 85% ab dem Tag des Reiseantritts 95% pro Person/Wohnheit des jeweiligen Reisepreises; mindestens jedoch 30 Euro.

D) Für mit „non refundable“ gekennzeichnete Hotelpreise oder -angebote: 100% des Reisepreises.

E) Mietwagen (Einzelbuchung; also wenn nicht Bestandteil einer Pauschalreise): Bis 3 Tage vor Anmietung 50 Euro pro Buchung ab 2 Tage vor Anmietung 100% des Mietwagenpreises.

4.7. Haben Sie mehrere Leistungen im Baustein-System zusammengestellt (z.B. Nurrflug und Hotel), so sind die Stornogebühren dafür einzeln zu ermitteln und zu addieren.

4.8. Etwaige abweichende Angaben beim einzelnen Angebot sind bitte zu beachten. Insbesondere für Gruppenreisen gelten besondere Konditionen.

4.9. Rücktrittsgebühren sind auch dann zu zahlen, wenn sich ein Reiseiteilnehmer nicht rechtzeitig zu den in den Reisedokumenten bekannten Zeiten am jeweiligen Abflughafen oder Abreiseort einfindet oder wenn die Reise wegen Fehlens der Reisedokumente wie z.B. Reisepass oder notwendige Visa nicht angetreten wird.

5. UMBUCHUNGEN

5.1. Nach Vertragsabschluss haben Sie keinen Anspruch auf Änderungen insbesondere hinsichtlich des Reiseterrains, des Reiseziels, des Ortes des Reiseantritts, der Unterkunft oder der Beförderungsort (Umbuchung). Soll auf Ihren Wunsch dennoch eine Umbuchung – sofern möglich – vorgenommen werden, so entstehen uns in der Regel die gleichen Kosten wie bei einem Rücktritt Ihrerseits. Wir müssen Ihnen daher die Kosten in gleicher Höhe berechnen, wie sie sich im Umbuchungszeitpunkt für einen Rücktritt ergeben hätten. Sofern es sich insoweit nicht um eine Umbuchung handelt, die nur geringfügigen Bearbeitungsaufwand verursacht, berechnen wir zudem ein aufwandabhängiges Bearbeitungsentgelt, über dessen Höhe wir Sie vor der konkreten Umbuchung informieren. Es bleibt Ihnen insoweit der Nachweis gestattet, die uns zustehende Entschädigung sei wesentlich niedriger als das geforderte Bearbeitungsentgelt. Vorstehende Regelungen gelten nicht, wenn die Umbuchung erforderlich ist, weil wir Ihnen keine, unzureichende oder falsche vorvertragliche Information gemäß Art. 250 § 3 EGBGB erteilt hatten; in diesem Fall ist die Umbuchung kostenlos möglich.

5.2. Ihr gesetzliches Recht, gemäß § 651e BGB von uns durch Mitteilung auf einem dauerhaften Datenträger zu verlangen, dass statt Ihnen ein Dritter in die Rechte und Pflichten aus dem Reisevertrag eintritt, bleibt durch die vorstehenden Bedingungen unberührt. Eine solche Erklärung ist in jedem Fall rechtzeitig, wenn sie uns 7 Tage vor Reisebeginn zugeht.

6. NICHT IN ANSPRUCH GENOMMENE LEISTUNG

Nehmen Sie einzelne Reiseleistungen, zu denen vertragsgemäßer Erbringung wir bereit und in der Lage waren, nicht in Anspruch aus Gründen, die Ihnen zuzurechnen sind, haben Sie keinen Anspruch auf anteilige Erstattung des Reisepreises. Dies gilt nicht, soweit solche Gründe Sie nach den gesetzlichen Bestimmungen zum kostenfreien Rücktritt oder zur Kündigung des Reisevertrages berechtigt hätten. Wir werden uns um Erstattung der ersparten Aufwendungen durch die Leistungsträger bemühen. Diese Verpflichtung entfällt, wenn es sich um völlig unerhebliche Aufwendungen handelt.

7. RÜCKTRITT WEGEN NICHTERREICHENS DER MINDESTLEISTENNEHMERZAHL

7.1. Wir können bis 28 Tage vor Reiseantritt bei Nichterreichen einer ausgeschriebenen oder behördlich festgelegten Mindestteilnehmerzahl vom Reisevertrag zurücktreten, wenn auf die Mindestteilnehmerzahl in der Reiseauschreibung hingewiesen und diese Zahl sowie vorbezeichneter Zeitpunkt, bis zu welchem Ihnen vor dem vertraglich vereinbarten Reisebeginn die Rücktrittserklärung zugegangen sein muss, in der Reisebestätigung angegeben wurden. In jedem Fall sind wir verpflichtet, Sie unverzüglich nach Eintritt der Voraussetzung für die Nichtdurchführung der Reise hiervon in Kenntnis zu setzen und Ihnen die Rücktrittserklärung schnellstmöglich zuzuleiten. Sollte bereits zu einem früheren Zeitpunkt ersichtlich sein, dass die Mindestteilnehmerzahl nicht erreicht werden kann, werden wir Sie davon unterrichten.

7.2. Wird die Reise aus diesem Grund nicht durchgeführt, erstatten wir unverzüglich, auf jeden Fall aber innerhalb von 14 Tagen nach dem Zugang der Rücktrittserklärung, Ihre Zahlungen auf den Reisepreis zurück.

8. KÜNDIGUNG AUS VERHALTENS-BEDINGTEN GRÜNDEN

Wir können vom Reisevertrag zurücktreten oder nach Antritt der Reise den Reisevertrag ohne Einhaltung einer Frist kündigen, wenn Sie die Durchführung der Reise ungeachtet unserer Abmahnung nachhaltig stören oder sich in einem solchen Maß vertragswidrig verhalten, dass die sofortige Aufhebung des Vertrages gerechtfertigt ist. Dies gilt nicht, soweit das vertragswidrige Verhalten unerschuldet auf einer Verletzung unserer eigenen

Informationspflichten beruht. Kündigen wir, so behalten wir den Anspruch auf den Reisepreis; wir müssen uns jedoch den Wert der ersparten Aufwendungen sowie diejenigen Vorteile anrechnen lassen, die wir aus einer anderweitigen Verwendung der nicht in Anspruch genommenen Leistungen erlangen, einschließlich der uns von den Leistungsträgern ggf. erstatteten Beträge.

9. RÜCKTRITT VOM REISEVERTRAG AUFGRUND UNVERMEIDBARER, AUSSERGEWÖHNLICHER UMSTÄNDE

Insoweit wird – auszugswise – auf die gesetzliche Regelung im BGB verwiesen, die wie folgt lautet:

„§ 651h Rücktritt vor Reisebeginn

(1) Vor Reisebeginn kann der Reisende jederzeit vom Vertrag zurücktreten. Tritt der Reisende vom Vertrag zurück, verliert der Reiseveranstalter den Anspruch auf den vereinbarten Reisepreis. Der Reiseveranstalter kann jedoch eine angemessene Entschädigung verlangen. [...]

(3) Abweichend von Absatz 1 Satz 3 kann der Reiseveranstalter keine Entschädigung verlangen, wenn am Bestimmungsort oder in dessen unmittelbarer Nähe unvermeidbare, außergewöhnliche Umstände auftreten, die die Durchführung der Pauschalreise oder die Beförderung von Personen an den Bestimmungsort erheblich beeinträchtigen. Umstände sind unvermeidbar und außergewöhnlich im Sinne dieses Unterartikels, wenn sie nicht der Kontrolle der Partei unterliegen, die sich hierauf beruft, und sich ihre Folgen auch dann nicht hätten vermeiden lassen, wenn alle zumutbaren Vorkehrungen getroffen worden wären.

(4) Der Reiseveranstalter kann vor Reisebeginn in den folgenden Fällen vom Vertrag zurücktreten:

1. [...] 2. der Reiseveranstalter ist aufgrund unvermeidbarer, außergewöhnlicher Umstände an der Erfüllung des Vertrags gehindert; in diesem Fall hat er den Rücktritt unverzüglich nach Kenntnis von dem Rücktrittsgrund zu erklären.

Tritt der Reiseveranstalter vom Vertrag zurück, verliert er den Anspruch auf den vereinbarten Reisepreis.

(5) Wenn der Reiseveranstalter infolge eines Rücktritts zur Rückerstattung des Reisepreises verpflichtet ist, hat er unverzüglich, auf jeden Fall aber innerhalb von 14 Tagen nach dem Rücktritt zu leisten.“

10. MITWIRKUNGSPFLICHTEN DES REISENDEN

10.1. Reiseunterlagen: Bitte informieren Sie uns oder den Reisevermittler, über den Sie die Reiseleistungen gebucht haben, rechtzeitig, sollten Sie die erforderlichen Reiseunterlagen nicht innerhalb mitgeteilter Fristen erhalten haben.

10.2. Mängelanzeige / Abhilfeverlangen: Wird die Reise nicht frei von Reiseängeln erbracht, so können Sie Abhilfe verlangen. Dazu bedarf es – unbeschadet unserer vorrangigen Leistungspflicht – Ihrer Mitwirkung. Deshalb sind Sie verpflichtet, alles Ihnen Zumutbare zu tun, um zu einer Behebung der Störung beizutragen und eventuell entstehenden Schaden möglichst gering zu halten oder ganz zu vermeiden. Soweit wir infolge einer schuldhaften Unterlassung der Mängelanzeige nicht Abhilfe schaffen konnten, stehen Ihnen weder Minderungsansprüche nach § 651m BGB noch Schadensersatzansprüche nach § 651n BGB zu. Sie sind verpflichtet, Ihre Mängelanzeige unverzüglich unserem örtlichen Vertreter zur Kenntnis zu geben. Ist ein örtlicher Vertreter nicht vorhanden und vertraglich nicht geschuldet, sind uns etwaige Reiseängeln unter den mitgeteilten Kontaktdaten oder der mitgeteilten Kontaktstelle zur Kenntnis zu bringen; über die Erreichbarkeit unseres örtlichen Vertreters bzw. unserer örtlichen Kontaktstelle wird in der Reisebestätigung und/oder den Reiseunterlagen unterrichtet. Geben Sie bitte in jedem Fall die in den Reiseunterlagen genannte Vorgangs-/Reise-nummer, das Reiseziel und die Reisedaten an. Sie können jedoch die Mängelanzeige auch Ihrem Reisevermittler, über den Sie die Reiseleistungen gebucht haben, zur Kenntnis bringen. Unser örtlicher Vertreter ist beauftragt, für Abhilfe zu sorgen, sofern dies möglich ist. Er ist jedoch nicht befugt, Ansprüche anzuerkennen.

10.3. Wollen Sie den Reisevertrag wegen eines Reisemangels der in § 651i Abs. 2 BGB bezeichneten Art, sofern er erheblich ist, nach § 651j BGB kündigen, haben Sie uns zuvor eine angemessene Frist zur Abhilfeleistung zu setzen. Dies gilt nur dann nicht, wenn wir die Abhilfe verweigern oder wenn eine sofortige Abhilfe notwendig ist.

10.4. Gepäckbeschädigung und Gepäckverspätung bei Flugreisen; besondere Regeln und Fristen zum Abhilfeverlangen
a) Wir weisen darauf hin, dass Gepäckverlust, -beschädigung und -verspätung im Zusammenhang mit Flugreisen nach den luftverkehrsrechtlichen Bestimmungen von Ihnen unverzüglich vor Ort mittels Schadensanzeige („P.I.R.“) der zuständigen Fluggesellschaft anzuzeigen sind. Fluggesellschaften und Reiseveranstalter können die Erstattungen aufgrund internationaler Übereinkünfte ablehnen, wenn die Schadensanzeige nicht ausgefüllt worden ist. Die Schadensanzeige ist bei Gepäckbeschädigung binnen 7 Tagen, bei Verspätung innerhalb 21 Tagen, nach Aushändigung zu erstatten.
b) Zusätzlich ist der Verlust, die Beschädigung oder die Fehllieferung von Reisegepäck uns, unserem örtlichen Vertreter bzw. unserer Kontaktstelle oder dem Reisevermittler unverzüglich anzuzeigen.

11. BESCHRÄNKUNG DER HAFTUNG

11.1. Unsere vertragliche Haftung für Schäden, die nicht Körperschäden sind und nicht schuldhaft herbeigeführt wurden, ist auf den dreifachen Reisepreis beschränkt. Möglicherweise darüber hinaus gehende Ansprüche nach internationalen Übereinkünften oder auf solchen beruhenden gesetzlichen Vorschriften bleiben von der Beschränkung unberührt.

11.2. Wir haften nicht für Leistungsstörungen, Personen- und Sachschäden im Zusammenhang mit Leistungen, die als Fremdleistungen lediglich vermittelt werden (z. B. vermittelte Ausflüge, Sportveranstaltungen, Theaterbesuche, Ausstellungen), wenn diese Leistungen in der Reiseauschreibung und der Reisebestätigung ausdrücklich und unter Angabe der Identität und Anschrift des vermittelten Vertragspartners als Fremdleistungen so eindeutig gekennzeichnet wurden, dass sie für Sie erkennbar nicht Bestandteil unserer Pauschalreise sind und getrennt ausgewählt wurden. Die §§ 651b, 651c, 651w und 651y BGB bleiben hierdurch unberührt. Wir haften jedoch, wenn und soweit für Ihren Schaden die Verletzung unserer Hinweis-, Aufklärungs- oder Organisationspflichten ursächlich war.

12. GELTENDMACHUNG VON ANSPRÜCHEN: ADRESSAT, INFORMATION ÜBER VERBRAUCHERSTREITBEILEGUNG

12.1. Ansprüche nach den § 651i Abs. 3 Nr. 2, 4-7 BGB haben Sie uns gegenüber geltend zu machen. Die Geltendmachung kann auch über den Reisevermittler erfolgen, wenn die Pauschalreise über diesen Reisevermittler gebucht war. Eine Geltendmachung auf einem dauerhaften Datenträger wird empfohlen.
12.2. Wir weisen darauf hin, dass wir nicht an einer freiwilligen Verbraucherstreitbeilegung teilnehmen. Wir weisen für alle Reiseverträge, die im elektronischen Rechtsverkehr geschlossen wurden, auf die europäische Online-Streitbeilegungs-Plattform <http://ec.europa.eu/consumers/odr> hin.

13. VERJÄHRUNG BEI BUCHUNG VON EINZELNEN REISELEISTUNGEN

Etwaige Schadensersatzansprüche uns gegenüber verjähren im Falle der Buchung einzelner Reiseleistungen nach der gesetzlichen Regelverjährungsfrist gemäß §§ 195, 199 BGB. Im Übrigen verjähren Ansprüche uns gegenüber in einem Jahr ab dem gesetzlichen Verjährungsbeginn.

14. INFORMATIONSPFLICHTEN ÜBER DIE IDENTITÄT DES AUSFÜHRENDEN LUFTFAHRT-UNTERNEHMENS

Aufgrund der EU-Verordnung zur Unterrichtung von Fluggästen über die Identität des ausführenden Luftfahrtunternehmens sind wir verpflichtet, Sie bei der Buchung über die Identität der ausführenden Fluggesellschaft sowie sämtlicher im Rahmen der gebuchten Reise zu erbringenden Flugbeförderungsleistungen zu informieren. Steht bei der Buchung die ausführende Fluggesellschaft noch nicht fest, so sind wir verpflichtet, Ihnen die Fluggesellschaft bzw. die Fluggesellschaften zu nennen, die wahrscheinlich den Flug durchführen wird bzw. werden. Sobald uns bekannt ist, welche Fluggesellschaft den Flug durchführen wird, werden wir Sie hiervon in Kenntnis setzen. Wechselt die zunächst genannte ausführende Fluggesellschaft, so werden wir Sie unverzüglich über den Wechsel informieren. Die Liste der Fluggesellschaften mit EU-Betriebsverbot (Gemeinschaftliche Liste, früher „Black List“) ist auf folgender Internetseite abrufbar: https://transport.ec.europa.eu/transport-themes/eu-airsafety-list_de

15. PASS-, VISA- UND GESUNDHEITSVORSCHRIFTEN

15.1. Wir unterrichten Sie / den Reisenden über allgemeine Pass- und Visaforderungen sowie gesundheitspolizeiliche Formalitäten des Bestimmungslandes einschließlich der ungefähren Fristen für die Erlangung von gegebenenfalls notwendigen Visa vor Vertragsabschluss.

15.2. Für das Beschaffen und Mitführen der notwendigen Reisedokumente, eventuell erforderliche Impfungen sowie das Einhalten von Zoll- und Devisenvorschriften sind ausschließlich Sie verantwortlich. Nachteile, die aus dem Nichtbefolgen dieser Vorschriften erwachsen, z.B. die Zahlung von Rücktrittskosten, gehen zu Ihren Lasten. Dies gilt nicht, soweit wir Sie schuldhaft nicht, unzureichend oder falsch informiert haben.

15.3. Wir haften nicht für die rechtzeitige Erteilung und den Zugang notwendiger Visa durch die jeweilige diplomatische Vertretung, auch wenn Sie uns mit der Besorgung beauftragt haben, es sei denn, wir haben eigene Pflichten schuldhaft verletzt.

16. UNWIRKSAMKEIT EINZELNER BESTIMMUNGEN

Die Unwirksamkeit einzelner Bestimmungen hat nicht die Unwirksamkeit des gesamten Reisevertrages zur Folge.

17. REISESCHUTZ (VERSICHERUNGEN)

Ausgenommen der gesetzlichen Insolvenzversicherung, sind in den von uns angebotenen Reisen keine weiteren Reiseversicherungen, insbesondere eine Reiseerücktrittskosten-Versicherung, im Preis enthalten. Wir empfehlen den Abschluss einer Reiseerücktrittskostenversicherung sowie weiter gehende Versicherungen; bitte beachten Sie die entsprechenden Angebote. Versicherungsverträge werden erst mit Zahlung der Prämie wirksam.

18. RECHTSWAHL

Auf das Rechtsverhältnis zwischen Ihnen und uns findet ausschließlich deutsches Recht Anwendung. Dies gilt auch für das gesamte Rechtsverhältnis. Soweit bei Klagen von Ihnen gegen uns im Ausland für unsere Haftung dem Grunde nach nicht deutsches Recht angewendet wird, findet bezüglich der Rechtsfolgen, insbesondere hinsichtlich Art, Umfang und Höhe von Ansprüchen Ihrerseits ausschließlich deutsches Recht Anwendung.

19. GERICHTSSTAND

19.1. Für alle Rechtsstreitigkeiten zwischen Ihnen und uns gilt als Gerichtsstand Köln. Dies gilt auch für die Geltendmachung von Ansprüchen im Wege des Mahnverfahrens. Ihre Möglichkeit, Klage gegen uns auch an jedem anderen begründeten Gerichtsstand zu erheben, bleibt unberührt.

19.2. Für Klagen unsererseits gegen Sie ist Ihr Wohnsitz maßgebend. Für Klagen gegen Sie bzw. Vertragspartner des Reisevertrages, die Kaufleute, juristische Personen des öffentlichen oder privaten Rechts oder Personen sind, die ihren Wohnsitz oder gewöhnlichen Aufenthaltsort im Ausland haben, oder deren Wohnsitz oder gewöhnlicher Aufenthalt im Zeitpunkt der Klageerhebung nicht bekannt ist, wird als Gerichtsstand unser Sitz vereinbart.

19.3. Die vorstehenden Bestimmungen gelten nicht,
a) wenn und insoweit sich aus vertraglich nicht abdingbaren Bestimmungen internationaler Abkommen, die auf den Reisevertrag zwischen Ihnen und uns anzuwenden sind, etwas anderes zu Ihren Gunsten ergibt oder
b) wenn und insoweit auf den Reisevertrag anwendbare, nicht abdingbare Bestimmungen im Mitgliedstaat der EU, dem Sie angehören, für Sie günstiger sind als die entsprechenden deutschen Vorschriften.

20. DRUCKFEHLER

Offensichtliche Druck- und Rechenfehler berechtigten uns zur Anfechtung des Reisevertrages. Alle Angaben entsprechen dem Stand September 2024.

21. REISEVERANSTALTER

OLIMAR
Eine Veranstaltermarke der Ith - link to hotel AG

Tödistrasse 51, CH-8002 Zürich

Handelsregistereintragung:
CHE - 109.886.718
(Handelsregisteramt des Kantons Zürich/Schweiz)

OLIMAR



IMPRESSUM

*Nicht
nur hier...*

... im Katalog, sondern
auch auf unserer Website
sind unsere Icons schnelle
Orientierungshilfen!

**REISEVERANSTALTER**

OLIMAR

Eine Veranstaltermarke der Ith –
link to hotel AG
Tödistrasse 51, CH-8002 Zürich

HANDELSREGISTEREINTRAGUNG

CH – 020.3.026.492-1 (Handels-
registeramt, Kanton Zürich/Schweiz)

VERANTWORTLICHER REDAKTEUR

Dieter H. Benz

ALLGEMEINE REISEBEDINGUNGEN

olimar.com/agb

VERTRIEB & VERMARKTUNG DURCH

OLIMAR Reisen Vertriebs GmbH
Glockengasse 2, 50667 Köln
Telefon: +49 221 20590-0
E-Mail: info@olimar.com

KONZEPT & REALISATION

KITICON Global Networks

ART DIREKTION

Kiki Held

REDAKTION

Julia Windhövel

BILDNACHWEISE

Titel: ©Aleksandra Khazina – iStock.com / **Seite 3:**
©Filipe B Varela – shutterstock.com; ©Vince –
pexels.com / **Seite 6:** ©Reiseuhu – unsplash.com /
Seite 8: ©Karina Skrypnik – unsplash.com / **Seite 9:**
©Matheus Frade – unsplash.com; ©Francisco Almeida
Dias / **Seite 10:** ©Ricardo Resende – unsplash.com;
©anytifng – pexels.com; ©Frank Nürnberger /
Seite 11: ©Max Kukurudziak – unsplash.com;
©mateinportugal.com; ©skitterphoto – pexels.com;
©Rolphus – iStock.com / **Seite 12:** ©Leon Bublitz –
unsplash.com; ©Sean Paul Kinnear – unsplash.com /
Seite 13: ©Alex Paganelli – unsplash.com; ©Daniela
Cesaretti – unsplash.com; ©Michel Silva – unsplash.com /
Seite 16: ©Philipp Wuthrich – unsplash.com /

Seite 17: ©Kelsey Curtis – unsplash.com; ©Felix Rostig –
unsplash.com; ©dorotheacastillo – pexels.com / **Seite 18:**
©arkady z – fotolia.com / **Seite 19:** ©Algarve Tourism;
©Alentejo Promotion Office / **Seite 20:** ©Gustav Wittich;
©Javier Conejero – iStock.com / **Seite 21:** ©Sergey
Peterman – fotolia.com; ©Frank Nürnberger; ©csp –
shutterstock.com; ©fotobeam.de – fotolia.com /
Seite 22: ©THEGIFT777 – iStock.com / **Seite 23:**
©Eldar Nurkovic – shutterstock.com / **Seite 24:** ©Algarve
Tourism / **Seite 25:** ©Frank Nürnberger / ©Dudarev
Mikhail – fotolia.com / **Seite 26:** ©Frank Nürnberger (2) /
Seite 27: ©Paulo – fotolia.com; ©jiawangkun –
fotolia.com; ©Frank Nürnberger / **Seite 29:**
©marchello – shutterstock.com / **Seite 30:** ©ARPTA –
Frederic Ducout / **Seite 33:** ©PTSabores / **Seite 42:**
©Ikonya – fotolia.com / **Seite 43:** ©Rota Vicentina /
Seite 45: ©maga – shutterstock.com / **Seite 46:** ©Carlos
Duarte – AT Algarve / **Seite 47:** ©Gustav Wittich /
Seite 48: ©Achim Meurer / **Seite 49:** ©AP Madeira /
Seite 50: ©Francisco Correia – AP Madeira; ©Duarte Sol
– AP Madeira / **Seite 52:** ©AP Madeira / **Seite 53:** ©Greg
Snell – AP Madeira; ©Andre Carvalho – AP Madeira /
Seite 54: ©Frank Nürnberger / **Seite 55:** ©aroxopt –
fotolia.com / **Seite 56:** ©peresanz – shutterstock.com /
Seite 57: ©Henner Damke – shutterstock.com /
Seite 57: ©Thomas Zbinden – pixabay.com; ©ArjaKo s
– shutterstock.com / **Seite 58:** ©Pat Santos –
shutterstock.com / **Seite 60:** ©hbpro-shutterstock.com /
Seite 61: ©Achim Meurer; ©Visitazores; ©kamillok –
fotolia.com / **Seite 64:** ©Frank Nürnberger /
Seite 65: ©Achim Meurer; ©Tom Kohler; ©Frank
Nürnberger; ©Achim Meurer; ©Daria Chernenko –
iStock.com / **Seite 66:** ©Kite rin – shutterstock.com;
©Frank Nürnberger / **Seite 67:** ©Andrew Mcleod –
pexels.com; ©Ricardo Rocha – unsplash.com;
©fotobeam.de – fotolia.com; ©Karina Skrypnik –
unsplash.com; ©Miguel Garcia Saaved – fotolia.com /
Seite 86: ©Vlad D – unsplash.com / **Seite 87:**
©Lukas Souza – unsplash.com; ©Dan Kreibich –
unsplash.com; ©Daniel Alexandre Pascoa – unsplash.com;
©uiliamnornberg – pexels.com / **Seite 98:**
©fredericducoutphotography; ©RotaVicentina® /
Seite 106: ©Tristan Mimet – unsplash.com /
Seite 107: ©Valentyn Volkov – shutterstock.com;
©HLPphoto – fotolia.com; ©junior-Qxie – unsplash.com;
©ATA - Algarve Tourism Bureau, Carlos Duarte /
Seite 108: ©Max Zed – unsplash.com; ©Nikolai Sorokin
– fotolia.com; ©Frank Nürnberger (3); ©Nataraj –
fotolia.com; ©pkazmierczak – fotolia.com / **Seite 110:**
©AT Algarve (2) / **Seite 136:** ©ryank – pexels.com /
Seite 137: ©MM – fotolia.com; ©Abdulmomen Bsruki –
unsplash.com; ©Guido Miller – fotolia.com / **Seite 138:**
©encrier – iStock.com / **Seite 139:** ©Sohadiszno –
iStock.com; ©APMadeira, Andre Carvalho / **Seite 140:**
©Guido Miller – fotolia.com; ©Frank Nürnberger;
©llhavisao Multimedia / **Seite 171:** ©daniel-martins –
pexels.com; ©tiffany-chan – unsplash.com / **Seite 172:**
©Achim Meurer; ©Benjamin van der Spek –
shutterstock.com / **Seite 185:** ©Dragon Images –
shutterstock.com



MIX
Papier | Fördert
gute Waldnutzung
FSC® C022953

OLIMAR verdankt diesen Katalog vielen tollen Menschen: unseren Mitarbeitern,
Agenturen, Grafikern, Textern, Fotografen und Redakteuren.

Danke.



Hand in Hand ist
HanseMerkur

Unser Reiseschutz begleitet Sie an jeden Ort der Welt.

Die HanseMerkur Reiseversicherung bietet den perfekten Schutz für Ihre Reise mit OLIMAR:

- ✓ **Volle Reisepreiserstattung bei Reiseabbruch in der ersten Urlaubshälfte**
- ✓ **Medizinisch sinnvoller Rücktransport ist mitversichert**
- ✓ **Kein Selbstbehalt in der Reise-Krankenversicherung und Reisegepäck-Versicherung**
- ✓ **Notfall-Versicherung inkl. Schutzengel auf Reisen**
- ✓ **24 Stunden Notruf Service inklusive**

Reiserücktritts-
Versicherung
ab 15 €
OLIMAR-
Komfortschutz
ab 23 €

Die Prämien und detaillierten Versicherungsbedingungen und Codierungen finden Sie unter: www.olimar.com/reiseversicherung

Die HanseMerkur wünscht allen OLIMAR Gästen eine gute Reise!

Erleben Sie Portugal mit OLIMAR und TAP Air Portugal

- Lissabon
- Porto
- Faro
- Funchal
- Porto Santo
- Ponta Delgada
- Terceira

Wir bieten Ihnen die meisten Verbindungen nach Portugal, mit täglichen Abflügen ab Berlin, Düsseldorf, Frankfurt, Hamburg und München sowie ab Zürich und Wien.

 AIR PORTUGAL

Embrace the World